

岩手県立博物館収蔵資料目録

第 24 集

生物 VI

岩手の蝶 2

岩手県立博物館

2012

発刊にあたって

岩手県立博物館は、一昨年開館30周年を迎えました。この間、県民の皆様のご協力により、資料収集活動を行ってまいりました。平成23年3月現在、登録された博物館資料は20万点を越えております。

当館では、これらの資料を調査研究活動・展示活動などに利用してまいりました。このように、岩手県民共有の宝として恒久的な保管を計り有効に利用することができるようにと昭和60年度より刊行した収蔵資料目録も、今年度で第24集を数えるまでになりました。

今年度は、平成4年度に刊行された「岩手の蝶」の第2冊として刊行することとなりました。第1冊以降に新たに収蔵し岩手県で採集されたチョウ類のうち、約5千点を掲載しております。

このうち9割以上は、県民や研究者の方々からの寄贈によるものです。この場をお借りして、改めてご寄贈くださった方々に心よりお礼申し上げます。

最後に、当館では今後とも資料の収集活動の充実に努めてまいる所存です。皆様方のなお一層のご指導、ご協力を賜りますようお願い申し上げます。

平成24年3月

岩手県立博物館

館長 菊 池 慧

目 次

はじめに

| | |
|----------------------|-------|
| 図 版 | 3 |
| 目 録 | 9 |
| 凡 例 | 11 |
| 岩手県行政区画地図 | 12 |
| アゲハチョウ科 Papilionidae | 13 |
| シロチョウ科 Pieridae | 26 |
| シジミチョウ科 Lycaenidae | 44 |
| 分布図 | 91 |
| 岩手県内チョウ類分布図について | 92 |
| 岩手県内チョウ類分布図1～4 | 93～96 |
| 和名索引 | 97 |
| 学名索引 | 98 |
| 岩手県立博物館収蔵資料目録第9集正誤表 | 99 |

おわりに

はじめに

当館の登録資料約21万3千点のおよそ半分が生
物資料であり、その約7割が寄贈によるものであ
る。

こうした資料の有効活用のために、1993年に
「岩手の蝶」として約1万点の目録を刊行した。そ
の後、当館のチョウ類標本は約2万2千点となり、
その多くを占める岩手県産の標本は約1万9千点
となった。今年度は、東日本大震災の影響で発刊
が危ぶまれたが、来年度との分冊としてアゲハチョ
ウ科・シロチョウ科・シジミチョウ科約5千点を
「岩手の蝶2」として発刊することとなった。

当館には、これまで岩手県で採集記録のある上
記3科62種のチョウのうち59種の標本が収蔵され
ており、この目録では56種を掲載している。この
中には、前回の目録には収録されていなかった、
北海道より南下している外来害虫のオオモンシロ
チョウも含まれている。将来、温暖化も一因とな
り分布が北上しているモンキアゲハやウラギンシ
ジミなどが当館に収蔵される日も近いかもしれな
い。

図版には、標本写真の他に岩手県内で撮影され
資料として収蔵された生態写真を掲載した。岩手
県内でも失われゆく自然の姿を記録として残して
いくことが急務である。

また、県内に生息する主なチョウ類4種につい
て分布図を掲載した。生態写真同様に、今後当館
の収蔵資料として位置づけていく必要がある。県
民の皆様のさらなる情報提供に期待したい。

この目録に掲載されているチョウ類標本のうち、
主な寄贈コレクションの特徴について以下に記す。

コレクションの特徴

工藤崇コレクション

当館に寄贈された工藤コレクションは、主とし
て小学校教員時代の1979年から退職後の2000年
にかけて、順次地域を限定して丹念に採集・調査し
た標本群である。標本の大部分は広域に分布する
いわゆる「普通種」とされるが、このような標本
データは、たとえば岩手県内の詳細なチョウ類分
布図を作成するうえで、必要不可欠なものである。
また、将来の環境変化等に応じて、種構成や相対
的な個体数などに顕著な変化が生じた場合、比較
対照とする元データとして非常に有用なものにな
るであろう。本コレクションは1980から2000年頃
の岩手県中央内陸西部における里山周辺の一般的
チョウ相の概要を示すものといえる。

さらに、特筆すべき標本として一関市花泉町
金沢で1970年に得られたヤマキチョウ（登録番号
132556図版写真5参照）がある。旧一関市での記
録はある（一関市史）が、その標本の所在は現在
不明となっているため、工藤コレクションに含ま
れる標本が、現存する岩手県南産唯一のヤマキチョ
ウの標本であろう。工藤コレクションの標本はす
べてラベルがよく整備され疑義の生ずるようなも
のはひとつもなかった。前述したように、氏が本
格的にチョウの採集をはじめたのは1979年以降で
あるが、ヤマキチョウの採集年はそれよりかなり
早い1970年、採集場所も氏が熱心に採集した県中
央部とはかけ離れた岩手県最南部の花泉町（現一
関市）である。しかし、ラベルに記された採集年
当時、氏は県理科教育センターに勤務していたの

で、理科教育指導で各地の学校に赴いていた際の採集品の可能性がある。このヤマキチョウを含む少数の同一データの標本以外は、本コレクションに、県南部あるいはこの時期の採集品は見当たらなかった。

小田眷良コレクション

当館資料目録第9集に収録した標本は、県北沿岸部を中心としたものであったが、今回公表する標本は、氏が県立花泉高校に勤務していた当時、1990年代の花泉町（現一関市花泉町）において採集したものである。前記県北沿岸部の場合と同様に、調査地域を花泉町に限定して綿密に採集した標本であり、詳細な県内分布図を作成するために、前者と併せて極めて貴重なデータであるとともに、工藤コレクションと同様に、1990年代の岩手県南平坦部におけるチョウ相の現状をよく反映した標本群といえよう。また、登録番号129568のオナガアゲハは、後翅の赤紋が異常に発達した極めて珍しい個体（図版写真1参照）である。

本コレクションの一部データは、小田眷良（1994）「花泉町の蝶」（花泉高等学校研究紀要「泉研花」，51-58ページ）に活用されている。

千葉武勝コレクション

千葉コレクションの一部は、当館資料目録第9集に収録されているが、ここに掲載された標本は、それ以降に採集され2010年に新たに寄贈された県内産チョウ類の標本である。通常の採集活動のほか、小規模な公共事業や各種調査事業に伴う野生生物調査の際に得られた標本なども含む。また、ご家族の協力により多くの種類・個体が採集されている。

本コレクションの特徴は、すべての標本に同定

ラベルと将来の詳細な分布図作成を念頭においた詳しい位置情報（基準地域メッシュ）を伴った採集ラベルが付されている点にある。また、寄贈後の登録作業が容易にできるように、当館の仕様に合わせたデータベースが添付されている。

これらの標本の大部分は未発表のものであるが、千葉武勝・千葉弘子（1997）「ヤマトシジミの岩手県地方における近年の分布拡大」（岩手蟲之會會報特別号第1号，133-136ページ）や、千葉武勝（1994）「セセリチョウ科の採集記録」（岩手蟲乃會會報第21号，22-23ページ）の一部などについては、すでに公表されている。なお、スジグロシロチョウおよびヤマトスジグロシロチョウは、寄贈者が同定を再検討中とのことから、今回は寄贈されなかった。

県民の皆様からの寄贈品など

前記3コレクションのほか、本目録に掲載した標本は、第9集に収録されたコレクションと同一であるが発刊当時において未登録のため残されていた標本、新たに県民の方から寄贈された標本および当館学芸員の採集にかかる標本などがある。今回標本を寄贈された方は、熊谷優一、女鹿潤哉および関剛の3氏である。熊谷氏からは盛岡市八木田産のオオルリシジミ、女鹿氏からは一戸町北館産のヤマキチョウ、関氏からは県内各地から採集した卵の飼育によるフジミドリシジミなどの完品標本、村上達氏採集のメスアカミドリシジミ雌雄型など極めて貴重な標本が含まれている。

図 版



1 *Papilio macilentus macilentus*
 村ガアケハ♀ 斑紋異常型 花泉町永井産
 No.129568



2 *Pieris brassicae brassicae*
 オモシロチョウ♂ 葛巻町四日市産
 No.136618



3 *Gonepteryx maxima maxima*
 ヤマキチョウ♂ 一戸町北館産
 No.116403



4 *Gonepteryx maxima maxima*
 ヤマキチョウ♀ 一戸町北館産
 No.116408



5 *Gonepteryx maxima maxima*
 ヤマキチョウ♀ 花泉町金沢産
 No.132566



6 *Japonica onoi onoi*
 カシワカシミ♀ 浄法寺町山内産
 No.136771



7 *Chrysozephyrus smaragdinus smaragdinus*
 マスアカトリ雌雄型♂♀ 盛岡市黒石野産
 No.11865918



8 *Niphanda fusca fusca*
 クロシミ♂ 盛岡市上米内産
 No.119382



9 *Niphanda fusca fusca*
 クロシミ♀ 盛岡市上米内産
 No.119383



10 *Shijimiaeoides divinus barine*
 オルシミ♂ 盛岡市新庄産
 No.119526



11 *Shijimiaeoides divinus barine*
 オルシミ♀ 盛岡市新庄産
 No.119528



12 *Luehdorfia puziloi inexpecta*
ヒメキアゲハ 岩泉町金津田
2009.4.29



13 *Parnassius citrinarius citrinarius*
ウスバアゲハ 黒化型 西和賀町沢内太田
2003.6.7



14 *Byasa alcinous alcinous*
ジヤコアゲハ 紫波町城山公園
2011.6.4



15 *Papilio machaon hipocrates*
キアゲハ 岩手町川口藤脇
2011.6.5



16 *Papilio protenor demetrius*
クロアゲハ 盛岡市東松園
2004.5.15



17 *Papilio maackii maackii*
ミヤマカラスアゲハ 岩手町川口穀蔵
2011.6.5



18 *Leptidea amurensis amurensis*
ヒメシロチョウ 盛岡市稲荷町
2008.4.16



19 *Anthocharis scolymus scolymus*
ツマキチョウ 岩泉町金津田
2009.5.27



20 *Pieris brassicae brassicae*
オムシロチョウ幼虫 久慈市大川目
2004.9.4



21 *Gonepteryx aspasia nipponica*
スジボノツマキチョウ 久慈市山根町端神
2011.7.23



22 *Taraka hamada hamada*
ゴイシジミ 盛岡市西松園
2008.7.2

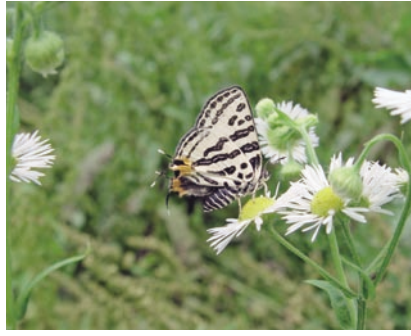

23 *Spindasis takanonis takanonis*
キマダノリツバメ 岩泉町二升石
2009.7.11



24 *Artopoetes pryeri pryeri*
ウラゴマダノリツバメ 雫石町七ツ森公園
2006.6.25



25 *Shirozua jonasi*
ムネアサギ 盛岡市玉山区下田
2004.7.22



26 *Coreana raphaelis yamamotoi*
チョウセンアサギ 雫石町七ツ森公園
2004.6.27



27 *Coreana raphaelis yamamotoi*
チョウセンアサギ 雫石町七ツ森公園
2004.6.27



28 *Ussuriana stygiana*
ウキアサギ 岩泉町岩泉松坂
2004.7.3



29 *Japonica onoi onoi*
カワアサギ 盛岡市玉山区下田
2004.6.21



30 *Antigius attilia attilia*
ミスイロカガシメ 盛岡市玉山区下田
2003.7.12



31 *Antigius butleri butleri*
ウスイロカガシメ 岩泉町釜津田
2004.7.10

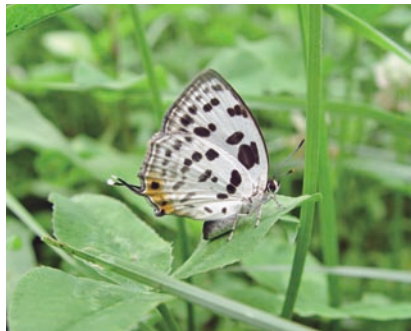

32 *Araragi enthea enthea*
村カガシメ 八幡平市平笠
2003.7.21

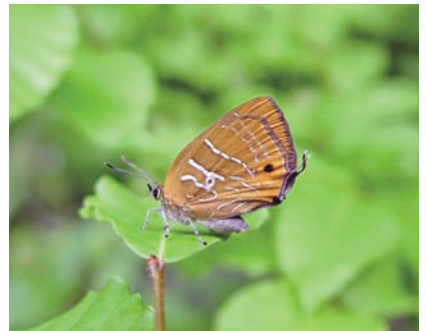

33 *Wagimo signatus signatus*
ウミスジメ 盛岡市松園
2003.6.17



34 *Iratsume orsedice orsedice*
ウラクロシジミ 田野畑村三沢
2010.7.11



35 *Sibataniozephyrus fujiisanus*
フジミドリシジミ 北上市和賀町夏油
2011.6.26



36 *Favonius saphirinus saphirinus*
ウラジロミドリシジミ 盛岡市玉山区下田
2001.7.8



37 *Favonius ultramarinus ultramarinus*
ハヤミドリシジミ 盛岡市玉山区下田
2003.7.6



38 *Favonius jezoensis jezoensis*
エゾミドリシジミ 岩泉町二升石
2003.7.6



39 *Favonius yuasai yuasai*
クロミドリシジミ 盛岡市玉山区下田
2008.7.5



40 *Fixsenia w-album fentoni*
カラスシジミ 久慈市山根町端神
2009.7.12



41 *Fixsenia mera*
キマカラスシジミ 久慈市山形町小国
2009.7.12



42 *Ahlbergia ferrea*
コッパメ 一関市前沢区生母
2009.4.19

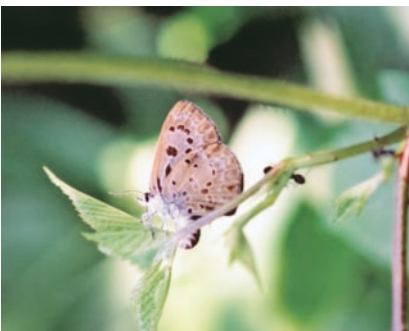

43 *Niphanda fusca fusca*
クロシジミ産卵 遠野市宮守町達曾部
2001.7.20



44 *Plebejus argus micrargus*
ヒメシジミ 八幡平市安比
2006.7.16

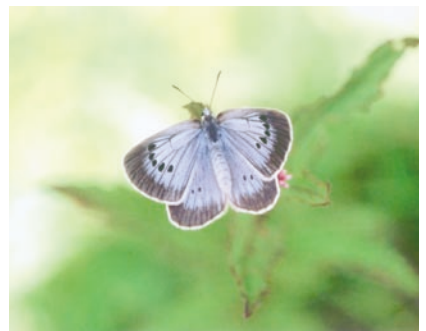

45 *Maculinea teleius ogumae*
ゴマシジミ 滝沢村鶴飼夜蚊平
2006.8.5

目 録

凡 例

- 1 この目録は、岩手県立博物館が収蔵し、平成3年度末以降から平成23年度末までに整理および登録の完了したチョウ類標本のうち、岩手県で採集されたアゲハチョウ科・シロチョウ科・シジミチョウ科を掲載したものである。
- 2 学名、和名、種の配列は、原則的には白水隆(2007)日本産蝶類標準図鑑(学習研究社)に従った。ただし、若干の学名、和名については、矢田脩(2007)新訂原色昆虫大図鑑(北隆館)により検討を加えた。
- 3 目録の掲載は、当館登録番号、採集地、採集年月日、雌雄数量、採集者、寄贈または購入標本の場合提供者の順に並べた。
- 4 採集地の表記は、現在の行政区画の市町村名に統一した。
- 5 同一種に複数の標本がある場合には、原則的に採集地の北から南、西から東の順に配列した。
- 6 同一種、同一産地の標本がある場合には、採集年月日の古いものから順に配列した。
- 7 成虫以外で採集し、飼育羽化させた個体については、採集年月日の前に*印を付した。

岩手県行政区画地図

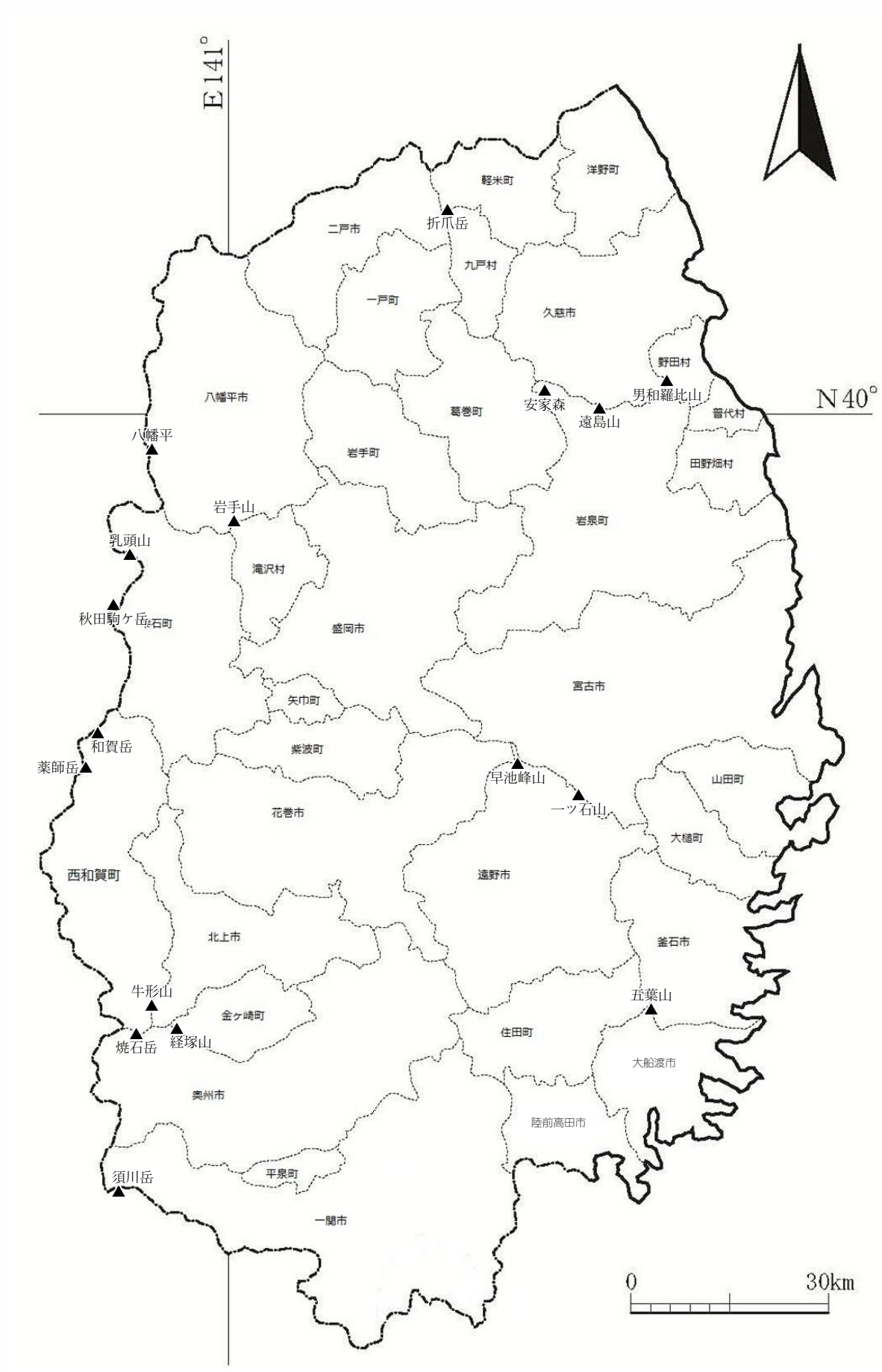

| | | | | | |
|--------|----------------|-----------------------|------|------|-------|
| 136164 | 盛岡市玉山区藪川向井沢 | 2. May. 2008 | ♂ | 千葉武勝 | 千葉武勝 |
| 136165 | 盛岡市玉山区藪川向井沢 | 2. May. 2008 | ♂ | 千葉弘子 | 千葉武勝 |
| 136166 | 盛岡市玉山区藪川向井沢 | 2. May. 2008 | ♂ | 千葉弘子 | 千葉武勝 |
| 136167 | 盛岡市玉山区藪川向井沢 | 2. May. 2008 | ♂ | 千葉弘子 | 千葉武勝 |
| 136168 | 盛岡市玉山区藪川向井沢 | 2. May. 2008 | ♀ | 千葉弘子 | 千葉武勝 |
| 136169 | 盛岡市玉山区藪川向井沢 | 2. May. 2008 | ♀ | 千葉弘子 | 千葉武勝 |
| 136170 | 盛岡市玉山区藪川向井沢 | 2. May. 2008 | ♀ | 千葉弘子 | 千葉武勝 |
| 136171 | 盛岡市玉山区藪川向井沢 | 2. May. 2008 | ♀ | 千葉弘子 | 千葉武勝 |
| 136108 | 盛岡市玉山区藪川早坂峠 | 10. May. 2006 | ♂ | 千葉武勝 | 千葉武勝 |
| 136109 | 盛岡市玉山区藪川早坂峠 | 10. May. 2006 | ♂ | 千葉武勝 | 千葉武勝 |
| 136161 | 盛岡市繫立石沢 | 20. Apr. 2008 | ♀ | 千葉弘子 | 千葉武勝 |
| 136162 | 盛岡市繫立石沢 | 20. Apr. 2008 | ♂ | 千葉武勝 | 千葉武勝 |
| 132315 | 盛岡市繫大繫沢 | 11. Apr. 1991 | ♂ | 工藤 崇 | 工藤 裕 |
| 132316 | 盛岡市繫大繫沢 | 11. Apr. 1991 | ♂ | 工藤 崇 | 工藤 裕 |
| 132314 | 盛岡市繫大繫沢 | 15. Apr. 1991 | ♂ | 工藤 崇 | 工藤 裕 |
| 132317 | 盛岡市繫大繫沢 | 7. May. 1991 | ♀ | 工藤 崇 | 工藤 裕 |
| 132318 | 盛岡市繫大繫沢 | 17. Apr. 1995 | ♂ | 工藤 崇 | 工藤 裕 |
| 132319 | 盛岡市繫大繫沢 | 17. Apr. 1995 | ♂ | 工藤 崇 | 工藤 裕 |
| 132320 | 盛岡市繫大繫沢 | 17. Apr. 1995 | ♂ | 工藤 崇 | 工藤 裕 |
| 132321 | 盛岡市繫大繫沢 | 24. Apr. 1995 | ♂ | 工藤 崇 | 工藤 裕 |
| 132322 | 盛岡市繫大繫沢 | 24. Apr. 1995 | ♂ | 工藤 崇 | 工藤 裕 |
| 132323 | 盛岡市繫大繫沢 | 24. Apr. 1995 | ♂ | 工藤 崇 | 工藤 裕 |
| 132324 | 盛岡市繫大繫沢 | 24. Apr. 1995 | ♂ | 工藤 崇 | 工藤 裕 |
| 132325 | 盛岡市繫大繫沢 | 6. May. 1995 | ♂ | 工藤 崇 | 工藤 裕 |
| 136069 | 盛岡市繫大繫沢 | 5. May. 1991 | ♂ | 千葉弘子 | 千葉武勝 |
| 132310 | 盛岡市猪去猪去沢 | 19. Apr. 1991 | ♂ | 工藤 崇 | 工藤 裕 |
| 132311 | 盛岡市猪去猪去沢 | 19. Apr. 1991 | ♀ | 工藤 崇 | 工藤 裕 |
| 132312 | 盛岡市猪去猪去沢 | 28. Apr. 1995 | ♂ | 工藤 崇 | 工藤 裕 |
| 132313 | 盛岡市猪去猪去沢 | 27. Apr. 1965 | ♂ | 工藤 崇 | 工藤 裕 |
| 123522 | 盛岡市 | Jun. 1976 | ♂ | 川村陽一 | 川村孝夫 |
| 4118 | 盛岡市下米内至沢 | 18. Apr. 1970 | 2♂♂ | 村上 達 | 片山千賀志 |
| 24194 | 盛岡市上米内高洞山 | 14. May. 1978 | 1♂1♀ | 寒沢正明 | 寒沢正明 |
| 119490 | 盛岡市上米内高洞山 | 27. Apr. 1965 | ♀ | 熊谷優一 | 熊谷優一 |
| 119491 | 盛岡市上米内高洞山 | 2. May. 1965 | ♂ | 熊谷優一 | 熊谷優一 |
| 119492 | 盛岡市上米内高洞山 | 2. May. 1965 | ♂ | 熊谷優一 | 熊谷優一 |
| 119493 | 盛岡市上米内高洞山 | 2. May. 1965 | ♂ | 熊谷優一 | 熊谷優一 |
| 119494 | 盛岡市上米内高洞山 | 2. May. 1965 | ♂ | 熊谷優一 | 熊谷優一 |
| 119495 | 盛岡市上米内高洞山 | 2. May. 1965 | ♂ | 熊谷優一 | 熊谷優一 |
| 119496 | 盛岡市上米内高洞山 | 2. May. 1965 | ♂ | 熊谷優一 | 熊谷優一 |
| 119497 | 盛岡市上米内高洞山 | Apr. 1966 | ♂ | 熊谷優一 | 熊谷優一 |
| 119498 | 盛岡市上米内高洞山 | Apr. 1966 | ♂ | 熊谷優一 | 熊谷優一 |
| 119499 | 盛岡市上米内高洞山 | Apr. 1966 | ♂ | 熊谷優一 | 熊谷優一 |
| 119500 | 盛岡市上米内高洞山 | Apr. 1966 | ♀ | 熊谷優一 | 熊谷優一 |
| 119501 | 盛岡市上米内高洞山 | Apr. 1966 | ♂ | 熊谷優一 | 熊谷優一 |
| 119502 | 盛岡市上米内高洞山 | 25. Apr.-5. May. 1965 | ♀ | 熊谷優一 | 熊谷優一 |
| 119503 | 盛岡市上米内高洞山 | Apr. 1966 | ♀ | 熊谷優一 | 熊谷優一 |
| 119504 | 盛岡市上米内高洞山 | Apr. 1966 | ♀ | 熊谷優一 | 熊谷優一 |
| 119505 | 盛岡市上米内高洞山 | Apr. 1966 | ♀ | 熊谷優一 | 熊谷優一 |
| 119506 | 盛岡市上米内高洞山 | 5. Apr. 1965 | ♀ | 熊谷優一 | 熊谷優一 |
| 119507 | 盛岡市上米内高洞山 | Apr. 1966 | ♀ | 熊谷優一 | 熊谷優一 |
| 119508 | 盛岡市上米内高洞山 | Apr. 1966 | ♀ | 熊谷優一 | 熊谷優一 |
| 119509 | 盛岡市上米内高洞山 | Apr. 1966 | ♀ | 熊谷優一 | 熊谷優一 |
| 119510 | 盛岡市上米内高洞山 | Apr. 1966 | ♀ | 熊谷優一 | 熊谷優一 |
| 136139 | 盛岡市浅岸笹ツ尾 | 8. May. 2007 | ♂ | 千葉武勝 | 千葉武勝 |
| 136140 | 盛岡市浅岸笹ツ尾 | 8. May. 2007 | ♂ | 千葉武勝 | 千葉武勝 |
| 136141 | 盛岡市浅岸笹ツ尾 | 8. May. 2007 | ♂ | 千葉武勝 | 千葉武勝 |
| 136185 | 盛岡市浅岸笹ツ尾 | 16. May. 2008 | ♀ | 千葉武勝 | 千葉武勝 |
| 126281 | 盛岡市浅岸大志田 | 29. Apr. 1980 | 4♂♂ | 寒沢正明 | 寒沢正明 |
| 136110 | 盛岡市浅岸大志田北ノ又沢付近 | 12. May. 2006 | ♂ | 千葉武勝 | 千葉武勝 |
| 136111 | 盛岡市浅岸大志田北ノ又沢付近 | 12. May. 2006 | ♂ | 千葉武勝 | 千葉武勝 |
| 136112 | 盛岡市浅岸大志田北ノ又沢付近 | 12. May. 2006 | ♂ | 千葉武勝 | 千葉武勝 |
| 136066 | 盛岡市新庄矢倉 | 4. May. 1991 | ♀ | 千葉弘子 | 千葉武勝 |
| 136143 | 盛岡市新庄時常沢付近 | 9. May. 2007 | ♂ | 千葉武勝 | 千葉武勝 |
| 136144 | 盛岡市新庄時常沢付近 | 9. May. 2007 | ♂ | 千葉武勝 | 千葉武勝 |

| | | | | | |
|--------|----------------|----------------|-----|------|------|
| 136145 | 盛岡市新庄時常沢付近 | 9. May. 2007 | ♀ | 千葉武勝 | 千葉武勝 |
| 136146 | 盛岡市新庄時常沢付近 | 9. May. 2007 | ♂ | 千葉弘子 | 千葉武勝 |
| 136147 | 盛岡市新庄時常沢付近 | 9. May. 2007 | ♂ | 千葉弘子 | 千葉武勝 |
| 136148 | 盛岡市新庄時常沢付近 | 9. May. 2007 | ♂ | 千葉武勝 | 千葉武勝 |
| 136149 | 盛岡市新庄時常沢付近 | 9. May. 2007 | ♂ | 千葉武勝 | 千葉武勝 |
| 136150 | 盛岡市新庄時常沢付近 | 9. May. 2007 | ♂ | 千葉武勝 | 千葉武勝 |
| 136142 | 盛岡市築川飛鳥 | 9. May. 2007 | ♀ | 千葉武勝 | 千葉武勝 |
| 123521 | 盛岡市根田茂高森山 | 29. Apr. 1987 | ♂ | 川村陽一 | 川村孝夫 |
| 136068 | 盛岡市砂子沢砂子沢中流 | 27. Apr. 1991 | ♂ | 千葉弘子 | 千葉武勝 |
| 136067 | 盛岡市砂子沢八木巻 | 26. Apr. 1991 | ♂ | 千葉弘子 | 千葉武勝 |
| 126285 | 下閉伊郡岩泉町安家 | 29. Apr. 1982 | 2♂♂ | 寒沢正明 | 寒沢正明 |
| 123526 | 下閉伊郡岩泉町釜津田蓬原 | 7. May. 1978 | ♀ | 川村陽一 | 川村孝夫 |
| 123519 | 下閉伊郡岩泉町釜津田櫃取 | 11. May. 1980 | ♂ | 川村陽一 | 川村孝夫 |
| 123524 | 下閉伊郡岩泉町釜津田櫃取 | 11. May. 1980 | ♀ | 川村陽一 | 川村孝夫 |
| 123528 | 下閉伊郡岩泉町釜津田櫃取 | 11. May. 1980 | ♀ | 川村陽一 | 川村孝夫 |
| 123529 | 下閉伊郡岩泉町釜津田櫃取 | 11. May. 1980 | ♀ | 川村陽一 | 川村孝夫 |
| 126284 | 下閉伊郡岩泉町釜津田櫃取 | 29. May. 1982 | ♀ | 寒沢正明 | 寒沢正明 |
| 136178 | 下閉伊郡岩泉町釜津田櫃取 | 3. May. 2008 | ♂ | 千葉弘子 | 千葉武勝 |
| 136179 | 下閉伊郡岩泉町釜津田櫃取 | 3. May. 2008 | ♂ | 千葉弘子 | 千葉武勝 |
| 136180 | 下閉伊郡岩泉町釜津田櫃取 | 3. May. 2008 | ♂ | 千葉弘子 | 千葉武勝 |
| 136181 | 下閉伊郡岩泉町釜津田櫃取 | 3. May. 2008 | ♂ | 千葉武勝 | 千葉武勝 |
| 136182 | 下閉伊郡岩泉町釜津田櫃取 | 7. May. 2008 | ♂ | 千葉弘子 | 千葉武勝 |
| 136137 | 下閉伊郡岩泉町釜津田駒ヶ沢 | 4. May. 2007 | ♀ | 千葉武勝 | 千葉武勝 |
| 136155 | 下閉伊郡岩泉町釜津田早坂 | 14. May. 2007 | ♀ | 千葉弘子 | 千葉武勝 |
| 136062 | 下閉伊郡岩泉町穴沢田山 | 10. May. 1987 | ♂ | 千葉武勝 | 千葉武勝 |
| 136154 | 宮古市川井門馬田代桐ノ木沢 | 9. May. 2007 | ♀ | 千葉弘子 | 千葉武勝 |
| 136151 | 宮古市川井門馬田代黒沢 | 9. May. 2007 | ♂ | 千葉弘子 | 千葉武勝 |
| 136152 | 宮古市川井門馬田代黒沢 | 9. May. 2007 | ♀ | 千葉弘子 | 千葉武勝 |
| 136153 | 宮古市川井門馬田代黒沢 | 9. May. 2007 | ♂ | 千葉武勝 | 千葉武勝 |
| 136174 | 宮古市川井門馬田代黒沢 | 3. May. 2008 | ♀ | 千葉弘子 | 千葉武勝 |
| 136175 | 宮古市川井門馬田代黒沢 | 3. May. 2008 | ♂ | 千葉武勝 | 千葉武勝 |
| 136176 | 宮古市川井門馬田代黒沢 | 3. May. 2008 | ♂ | 千葉武勝 | 千葉武勝 |
| 136177 | 宮古市川井門馬田代黒沢 | 3. May. 2008 | ♂ | 千葉武勝 | 千葉武勝 |
| 136135 | 宮古市川井門馬田代松草沢 | 4. May. 2007 | ♂ | 千葉武勝 | 千葉武勝 |
| 136136 | 宮古市川井門馬田代松草沢 | 4. May. 2007 | ♂ | 千葉弘子 | 千葉武勝 |
| 136070 | 宮古市川井平津戸葛部沢 | 29. Apr. 1995 | ♂ | 千葉武勝 | 千葉武勝 |
| 136071 | 宮古市川井平津戸葛部沢 | 29. Apr. 1995 | ♂ | 千葉武勝 | 千葉武勝 |
| 136072 | 宮古市川井平津戸葛部沢 | 29. Apr. 1995 | ♀ | 千葉弘子 | 千葉武勝 |
| 126283 | 宮古市川井平津戸 | 29. Apr. 1982 | ♂ | 寒沢正明 | 寒沢正明 |
| 123527 | 宮古市川井 | 20. Apr. 1986 | ♀ | 川村陽一 | 川村孝夫 |
| 123518 | 宮古市新里町 | 20. Apr. 1986 | ♂ | 川村陽一 | 川村孝夫 |
| 136114 | 花巻市大迫町外川目桜田 | 20. Apr. 2007 | ♂ | 千葉武勝 | 千葉武勝 |
| 136129 | 花巻市石鳥谷町大瀬川葛丸溪谷 | 29. Apr. 2007 | ♀ | 千葉弘子 | 千葉武勝 |
| 123523 | 和賀郡西和賀町沢内 | 5. May. 1986 | ♂ | 川村陽一 | 川村孝夫 |
| 123525 | 和賀郡西和賀町沢内 | 5. May. 1986 | ♀ | 川村陽一 | 川村孝夫 |
| 119567 | 和賀郡西和賀町沢内川舟若畑 | 2. May. 1975 | ♂ | 女鹿潤哉 | 女鹿潤哉 |
| 119568 | 和賀郡西和賀町沢内川舟若畑 | 2. May. 1975 | ♂ | 女鹿潤哉 | 女鹿潤哉 |
| 119569 | 和賀郡西和賀町沢内川舟若畑 | 2. May. 1975 | ♂ | 女鹿潤哉 | 女鹿潤哉 |
| 119570 | 和賀郡西和賀町沢内川舟若畑 | 2. May. 1975 | ♀ | 女鹿潤哉 | 女鹿潤哉 |
| 119571 | 和賀郡西和賀町沢内川舟若畑 | 2. May. 1975 | ♂ | 女鹿潤哉 | 女鹿潤哉 |
| 119572 | 和賀郡西和賀町沢内川舟若畑 | 2. May. 1975 | ♀ | 女鹿潤哉 | 女鹿潤哉 |
| 119573 | 和賀郡西和賀町沢内川舟若畑 | 2. May. 1975 | ♂ | 女鹿潤哉 | 女鹿潤哉 |
| 119574 | 和賀郡西和賀町沢内川舟若畑 | 2. May. 1975 | ♂ | 女鹿潤哉 | 女鹿潤哉 |
| 119575 | 和賀郡西和賀町沢内川舟若畑 | 2. May. 1975 | ♀ | 女鹿潤哉 | 女鹿潤哉 |
| 136073 | 和賀郡西和賀町沢内前郷長原 | 1. May. 1988 | ♂ | 千葉弘子 | 千葉武勝 |
| 136074 | 和賀郡西和賀町沢内前郷長原 | 5. May. 1995 | ♂ | 千葉武勝 | 千葉武勝 |
| 136076 | 和賀郡西和賀町沢内前郷長原 | 25. May. 1996 | ♀ | 千葉弘子 | 千葉武勝 |
| 126282 | 北上市和賀町横川目 | *29. Feb. 1982 | ♀ | 寒沢正明 | 寒沢正明 |
| 136156 | 北上市立花珊瑚岳北斜面 | 7. Apr. 2008 | ♂ | 千葉弘子 | 千葉武勝 |
| 136157 | 北上市立花珊瑚岳北斜面 | 7. Apr. 2008 | ♂ | 千葉弘子 | 千葉武勝 |
| 136158 | 北上市立花珊瑚岳北斜面 | 7. Apr. 2008 | ♂ | 千葉弘子 | 千葉武勝 |
| 136159 | 北上市立花珊瑚岳北斜面 | 7. Apr. 2008 | ♂ | 千葉武勝 | 千葉武勝 |
| 136160 | 北上市立花珊瑚岳北斜面 | 7. Apr. 2008 | ♂ | 千葉武勝 | 千葉武勝 |
| 138960 | 北上市立花珊瑚岳北斜面 | 26. Apr. 2010 | ♂ | 千葉武勝 | 千葉武勝 |

| | | | | | |
|--------|--------------|---------------|---|------|------|
| 136115 | 遠野市宮守町達曾部飛竜山 | 20. Apr. 2007 | ♂ | 千葉弘子 | 千葉武勝 |
| 136116 | 遠野市宮守町達曾部飛竜山 | 20. Apr. 2007 | ♂ | 千葉弘子 | 千葉武勝 |
| 136117 | 遠野市宮守町達曾部飛竜山 | 20. Apr. 2007 | ♂ | 千葉弘子 | 千葉武勝 |
| 136118 | 遠野市宮守町達曾部飛竜山 | 20. Apr. 2007 | ♂ | 千葉弘子 | 千葉武勝 |
| 136119 | 遠野市宮守町達曾部飛竜山 | 20. Apr. 2007 | ♂ | 千葉武勝 | 千葉武勝 |
| 136120 | 遠野市宮守町達曾部飛竜山 | 20. Apr. 2007 | ♂ | 千葉武勝 | 千葉武勝 |
| 136121 | 遠野市宮守町達曾部飛竜山 | 20. Apr. 2007 | ♀ | 千葉武勝 | 千葉武勝 |

2 *Parnassius citrinarius citrinarius* Motschulsky, 1866

ウスバアゲハ

| | | | | | |
|--------|---------------|---------------|--------|------|-------|
| 136013 | 九戸郡洋野町大野横岸沢 | 23. May. 1998 | ♂ | 千葉弘子 | 千葉武勝 |
| 136025 | 九戸郡洋野町大野横岸沢 | 23. May. 1998 | ♂ | 千葉武勝 | 千葉武勝 |
| 136049 | 久慈市山形町霜畑関 | 25. May. 2001 | ♂ | 千葉弘子 | 千葉武勝 |
| 126278 | 久慈市山形町来内平庭高原 | 4. Jun. 1989 | 2♂♂ | 佐竹邦彦 | 佐竹邦彦 |
| 136046 | 久慈市山形町来内平庭高原 | 13. Jun. 2006 | ♂ | 千葉武勝 | 千葉武勝 |
| 136050 | 久慈市山根町端神 | 26. May. 2001 | ♂ | 千葉武勝 | 千葉武勝 |
| 136014 | 九戸郡軽米町小軽米赤石峠 | 23. May. 1998 | ♂ | 千葉弘子 | 千葉武勝 |
| 136024 | 九戸郡軽米町小軽米赤石峠 | 23. May. 1998 | ♂ | 千葉武勝 | 千葉武勝 |
| 126267 | 九戸郡軽米町小軽米 | 10. Jun. 1969 | ♂ | ヨシオカ | 片山千賀志 |
| 135958 | 九戸郡野田村玉川下安家 | 21. May. 1994 | ♂ | 千葉武勝 | 千葉武勝 |
| 135959 | 九戸郡野田村玉川下安家 | 21. May. 1994 | ♂ | 千葉弘子 | 千葉武勝 |
| 135960 | 九戸郡野田村玉川下安家 | 21. May. 1994 | ♂ | 千葉弘子 | 千葉武勝 |
| 135957 | 二戸郡一戸町楢山来田 | 22. Jun. 1984 | ♂ | 千葉武勝 | 千葉武勝 |
| 135989 | 二戸郡一戸町小繋 | 16. Jun. 1996 | ♂ | 千葉武勝 | 千葉武勝 |
| 136022 | 二戸郡一戸町中山摺糠 | 4. Jun. 2003 | ♂ | 千葉武勝 | 千葉武勝 |
| 136023 | 二戸郡一戸町中山摺糠 | 4. Jun. 2003 | ♂ | 千葉武勝 | 千葉武勝 |
| 136019 | 二戸郡一戸町奥中山 | 4. Jun. 2003 | ♂ | 千葉武勝 | 千葉武勝 |
| 136020 | 二戸郡一戸町奥中山 | 4. Jun. 2003 | ♂ | 千葉武勝 | 千葉武勝 |
| 136021 | 二戸郡一戸町奥中山 | 4. Jun. 2003 | ♂ | 千葉武勝 | 千葉武勝 |
| 135990 | 八幡平市田山戸鎖 | 29. Jun. 1996 | ♂ | 千葉武勝 | 千葉武勝 |
| 135991 | 八幡平市田山戸鎖 | 29. Jun. 1996 | ♂ | 千葉武勝 | 千葉武勝 |
| 138958 | 八幡平市田山佐比内 | 24. Jun. 2009 | ♂ | 千葉武勝 | 千葉武勝 |
| 136015 | 八幡平市安代滝又 | 13. Jun. 1998 | ♀ | 千葉弘子 | 千葉武勝 |
| 136041 | 八幡平市荒屋新町欠ノ山 | 3. Jun. 2006 | ♂ | 千葉武勝 | 千葉武勝 |
| 136042 | 八幡平市荒屋新町欠ノ山 | 3. Jun. 2006 | ♂ | 千葉武勝 | 千葉武勝 |
| 136043 | 八幡平市荒屋新町欠ノ山 | 3. Jun. 2006 | ♂ | 千葉武勝 | 千葉武勝 |
| 138959 | 八幡平市平館笹目 | 4. Jun. 2010 | ♂ | 千葉武勝 | 千葉武勝 |
| 135962 | 岩手郡葛巻町田部下冬部 | 3. Jun. 1995 | ♂ | 千葉武勝 | 千葉武勝 |
| 135963 | 岩手郡葛巻町田部下冬部 | 3. Jun. 1995 | ♂ | 千葉弘子 | 千葉武勝 |
| 135964 | 岩手郡葛巻町田部下冬部 | 3. Jun. 1995 | ♀ | 千葉弘子 | 千葉武勝 |
| 135965 | 岩手郡葛巻町田部下冬部 | 25. Jun. 1995 | ♀ | 千葉弘子 | 千葉武勝 |
| 136035 | 岩手郡葛巻町田部下冬部 | 18. Jun. 2000 | ♀ | 千葉弘子 | 千葉武勝 |
| 136052 | 岩手郡葛巻町田部岩上 | 24. Jun. 2007 | ♂ | 千葉武勝 | 千葉武勝 |
| 136051 | 岩手郡葛巻町田部前里 | 28. May. 2007 | ♂ | 千葉武勝 | 千葉武勝 |
| 136040 | 岩手郡葛巻町葛巻平船案内沢 | 10. Jun. 2005 | ♂ | 千葉弘子 | 千葉武勝 |
| 135961 | 岩手郡葛巻町江刈平庭峠 | 5. Jun. 1985 | ♂ | 千葉武勝 | 千葉武勝 |
| 126279 | 岩手郡滝沢村滝沢分れ | 4. Jun. 1989 | 17♂♂1♀ | 佐竹邦彦 | 佐竹邦彦 |
| 135967 | 岩手郡滝沢村滝沢野沢 | 29. May. 1995 | ♂ | 千葉武勝 | 千葉武勝 |
| 132302 | 岩手郡滝沢村滝沢平蔵沢 | 1. Jun. 1988 | ♂ | 工藤 崇 | 工藤 裕 |
| 132304 | 岩手郡滝沢村滝沢平蔵沢 | 24. May. 1989 | ♀ | 工藤 崇 | 工藤 裕 |
| 132301 | 岩手郡滝沢村滝沢平蔵沢 | 4. Jun. 1989 | ♂ | 工藤 崇 | 工藤 裕 |
| 132305 | 岩手郡滝沢村滝沢平蔵沢 | 4. Jun. 1989 | ♀ | 工藤 崇 | 工藤 裕 |
| 132303 | 岩手郡滝沢村滝沢平蔵沢 | 10. Jun. 1989 | ♂ | 工藤 崇 | 工藤 裕 |
| 136056 | 岩手郡滝沢村滝沢夜蚊平 | 4. Jun. 2008 | ♂ | 千葉武勝 | 千葉武勝 |
| 136057 | 岩手郡滝沢村滝沢夜蚊平 | 4. Jun. 2008 | ♂ | 千葉武勝 | 千葉武勝 |
| 132308 | 岩手郡滝沢村鶴飼鬼越池 | 25. May. 1990 | ♂ | 工藤 崇 | 工藤 裕 |
| 132307 | 岩手郡滝沢村鶴飼鬼越池 | 17. Jun. 1993 | ♀ | 工藤 崇 | 工藤 裕 |
| 132306 | 岩手郡滝沢村篠木 | 6. Jun. 1990 | ♀ | 工藤 崇 | 工藤 裕 |
| 136010 | 岩手郡雫石町鶯宿宿温泉 | 21. Jun. 1997 | ♂ | 千葉武勝 | 千葉武勝 |
| 136044 | 岩手郡雫石町御明神赤渕 | 4. Jun. 2006 | ♂ | 千葉武勝 | 千葉武勝 |
| 136045 | 岩手郡雫石町御明神赤渕 | 4. Jun. 2006 | ♂ | 千葉武勝 | 千葉武勝 |
| 138952 | 岩手郡雫石町長山篠ヶ森 | 1. Jun. 2009 | ♂ | 千葉武勝 | 千葉武勝 |
| 132296 | 岩手郡雫石町南畑小淵 | 16. May. 1998 | ♂ | 工藤 崇 | 工藤 裕 |
| 132297 | 岩手郡雫石町南畑小淵 | 16. May. 1998 | ♂ | 工藤 崇 | 工藤 裕 |
| 132298 | 岩手郡雫石町南畑大村 | 3. Jun. 1992 | ♂ | 工藤 崇 | 工藤 裕 |

| | | | | | | | |
|--------|----------------|-----|------|------|---|------|------|
| 132299 | 岩手郡雫石町南畑大村 | 3. | Jun. | 1992 | ♂ | 工藤 崇 | 工藤 裕 |
| 132300 | 岩手郡雫石町南畑大村 | 3. | Jun. | 1992 | ♂ | 工藤 崇 | 工藤 裕 |
| 138949 | 岩手郡雫石町西安庭 | 21. | May. | 2009 | ♂ | 千葉武勝 | 千葉武勝 |
| 138950 | 岩手郡雫石町西安庭 | 21. | May. | 2009 | ♂ | 千葉武勝 | 千葉武勝 |
| 135987 | 岩手郡雫石町西安庭戸沢 | 9. | Jun. | 1996 | ♀ | 千葉武勝 | 千葉武勝 |
| 135988 | 岩手郡雫石町西安庭戸沢 | 9. | Jun. | 1996 | ♂ | 千葉武勝 | 千葉武勝 |
| 132295 | 岩手郡雫石町西安庭戸沢川上流 | 31. | May. | 1999 | ♂ | 工藤 崇 | 工藤 裕 |
| 132288 | 岩手郡雫石町西安庭町場 | 12. | Jun. | 1997 | ♂ | 工藤 崇 | 工藤 裕 |
| 132292 | 岩手郡雫石町西安庭町場 | 9. | May. | 1998 | ♂ | 工藤 崇 | 工藤 裕 |
| 132289 | 岩手郡雫石町西安庭町場 | 15. | May. | 1998 | ♂ | 工藤 崇 | 工藤 裕 |
| 132290 | 岩手郡雫石町西安庭町場 | 15. | May. | 1998 | ♂ | 工藤 崇 | 工藤 裕 |
| 132291 | 岩手郡雫石町西安庭町場 | 15. | May. | 1998 | ♂ | 工藤 崇 | 工藤 裕 |
| 132293 | 岩手郡雫石町西安庭町場 | 21. | May. | 1999 | ♂ | 工藤 崇 | 工藤 裕 |
| 132294 | 岩手郡雫石町西安庭町場 | 21. | May. | 1999 | ♂ | 工藤 崇 | 工藤 裕 |
| 138951 | 岩手郡雫石町西安庭矢櫃ダム | 21. | May. | 2009 | ♂ | 千葉弘子 | 千葉武勝 |
| 136016 | 盛岡市玉山区門前寺 | 4. | Jun. | 2004 | ♂ | 千葉武勝 | 千葉武勝 |
| 123507 | 盛岡市 | 1. | Jun. | 1986 | ♂ | 川村陽一 | 川村孝夫 |
| 123508 | 盛岡市 | 1. | Jun. | 1986 | ♂ | 川村陽一 | 川村孝夫 |
| 132285 | 盛岡市繫萩内沢 | 12. | Jun. | 1997 | ♂ | 工藤 崇 | 工藤 裕 |
| 132309 | 盛岡市繫大繫沢 | 25. | May. | 1995 | ♂ | 工藤 崇 | 工藤 裕 |
| 132282 | 盛岡市猪去鹿妻穴口 | 3. | Jun. | 1992 | ♂ | 工藤 崇 | 工藤 裕 |
| 132283 | 盛岡市猪去鹿妻穴口 | 3. | Jun. | 1992 | ♂ | 工藤 崇 | 工藤 裕 |
| 132284 | 盛岡市猪去鹿妻穴口 | 3. | Jun. | 1992 | ♀ | 工藤 崇 | 工藤 裕 |
| 132281 | 盛岡市猪去鹿妻穴口 | 9. | Jun. | 1992 | ♂ | 工藤 崇 | 工藤 裕 |
| 132280 | 盛岡市上太田スポーツセンター | 7. | Jun. | 1995 | ♀ | 工藤 崇 | 工藤 裕 |
| 136047 | 盛岡市上太田 | 17. | Jun. | 2006 | ♂ | 千葉武勝 | 千葉武勝 |
| 132275 | 盛岡市上太田市立高校川原 | 7. | Jun. | 1993 | ♂ | 工藤 崇 | 工藤 裕 |
| 132276 | 盛岡市上太田市立高校川原 | 23. | May. | 1995 | ♂ | 工藤 崇 | 工藤 裕 |
| 132277 | 盛岡市上太田市立高校川原 | 27. | May. | 1995 | ♂ | 工藤 崇 | 工藤 裕 |
| 132267 | 盛岡市上太田市立高校川原 | 2. | Jun. | 1995 | ♂ | 工藤 崇 | 工藤 裕 |
| 132279 | 盛岡市上太田市立高校川原 | 2. | Jun. | 1995 | ♂ | 工藤 崇 | 工藤 裕 |
| 132278 | 盛岡市上太田市立高校川原 | 8. | Jun. | 1995 | ♂ | 工藤 崇 | 工藤 裕 |
| 132266 | 盛岡市上太田市立高校川原 | 28. | May. | 1997 | ♂ | 工藤 崇 | 工藤 裕 |
| 132268 | 盛岡市上太田市立高校川原 | 28. | May. | 1996 | ♂ | 工藤 崇 | 工藤 裕 |
| 132269 | 盛岡市上太田市立高校川原 | 28. | May. | 1996 | ♂ | 工藤 崇 | 工藤 裕 |
| 132270 | 盛岡市上太田市立高校川原 | 28. | May. | 1996 | ♂ | 工藤 崇 | 工藤 裕 |
| 132271 | 盛岡市上太田市立高校川原 | 28. | May. | 1996 | ♂ | 工藤 崇 | 工藤 裕 |
| 132272 | 盛岡市上太田市立高校川原 | 28. | May. | 1996 | ♂ | 工藤 崇 | 工藤 裕 |
| 132273 | 盛岡市上太田市立高校川原 | 28. | May. | 1996 | ♂ | 工藤 崇 | 工藤 裕 |
| 132274 | 盛岡市上太田市立高校川原 | 6. | Jun. | 1996 | ♂ | 工藤 崇 | 工藤 裕 |
| 119519 | 盛岡市上米内高洞山 | | Jun. | 1966 | ♂ | 熊谷優一 | 熊谷優一 |
| 119520 | 盛岡市上米内高洞山 | | Jun. | 1966 | ♂ | 熊谷優一 | 熊谷優一 |
| 119521 | 盛岡市上米内高洞山 | | Jun. | 1966 | ♂ | 熊谷優一 | 熊谷優一 |
| 119522 | 盛岡市上米内高洞山 | | Jun. | 1966 | ♀ | 熊谷優一 | 熊谷優一 |
| 135971 | 盛岡市浅岸綱取ダム | 12. | May. | 1991 | ♂ | 千葉武勝 | 千葉武勝 |
| 119512 | 盛岡市浅岸大志田 | 13. | Jun. | 1965 | ♂ | 熊谷優一 | 熊谷優一 |
| 119513 | 盛岡市浅岸大志田 | 13. | Jun. | 1965 | ♂ | 熊谷優一 | 熊谷優一 |
| 119514 | 盛岡市浅岸大志田 | 13. | Jun. | 1965 | ♂ | 熊谷優一 | 熊谷優一 |
| 119515 | 盛岡市浅岸大志田 | 13. | Jun. | 1965 | ♂ | 熊谷優一 | 熊谷優一 |
| 119516 | 盛岡市浅岸大志田 | 13. | Jun. | 1965 | ♂ | 熊谷優一 | 熊谷優一 |
| 119517 | 盛岡市浅岸大志田 | 13. | Jun. | 1965 | ♂ | 熊谷優一 | 熊谷優一 |
| 119518 | 盛岡市浅岸大志田 | 13. | Jun. | 1965 | ♂ | 熊谷優一 | 熊谷優一 |
| 119523 | 盛岡市浅岸大志田 | 13. | Jun. | 1965 | ♀ | 熊谷優一 | 熊谷優一 |
| 135970 | 盛岡市新庄八木田 | 10. | Jun. | 1990 | ♀ | 千葉弘子 | 千葉武勝 |
| 135972 | 盛岡市新庄矢倉 | 10. | Jun. | 1990 | ♂ | 千葉武勝 | 千葉武勝 |
| 135969 | 盛岡市東山 | 7. | Jun. | 1984 | ♂ | 千葉武勝 | 千葉武勝 |
| 136000 | 盛岡市東山 | 6. | Jun. | 1997 | ♂ | 千葉弘子 | 千葉武勝 |
| 136053 | 盛岡市築川中村 | 17. | May. | 2008 | ♂ | 千葉弘子 | 千葉武勝 |
| 136054 | 盛岡市築川中村 | 17. | May. | 2008 | ♂ | 千葉弘子 | 千葉武勝 |
| 136055 | 盛岡市築川中村 | 17. | May. | 2008 | ♂ | 千葉武勝 | 千葉武勝 |
| 132263 | 盛岡市根田茂片貝 | 24. | May. | 1988 | ♂ | 工藤 崇 | 工藤 裕 |
| 132265 | 盛岡市根田茂片貝 | 24. | May. | 1988 | ♂ | 工藤 崇 | 工藤 裕 |
| 132264 | 盛岡市根田茂 | 24. | May. | 1988 | ♂ | 工藤 崇 | 工藤 裕 |
| 126263 | 盛岡市砂子沢 | 13. | Jun. | 1976 | ♂ | 寒沢正明 | 寒沢正明 |

| | | | | | | | |
|--------|-----------------|-----|------|------|-----|------|------|
| 136011 | 盛岡市大ヶ生上大ヶ生 | 30. | May. | 1993 | ♂ | 千葉武勝 | 千葉武勝 |
| 136012 | 盛岡市大ヶ生上大ヶ生 | 30. | May. | 1993 | ♂ | 千葉武勝 | 千葉武勝 |
| 126266 | 下閉伊郡田野畑村島の越 | 24. | Jun. | 1981 | ♂ | 寒沢正明 | 寒沢正明 |
| 135966 | 下閉伊郡岩泉町釜津田早坂峠 | 6. | Jun. | 1985 | ♂ | 千葉武勝 | 千葉武勝 |
| 126264 | 下閉伊郡岩泉町大川 | 24. | Jun. | 1981 | ♂ | 寒沢正明 | 寒沢正明 |
| 135973 | 宮古市川井門馬田代区界 | 13. | Jun. | 1984 | ♂ | 千葉武勝 | 千葉武勝 |
| 136032 | 宮古市川井門馬田代去石 | 10. | Jun. | 2000 | ♂ | 千葉弘子 | 千葉武勝 |
| 136033 | 宮古市川井門馬田代去石 | 10. | Jun. | 2000 | ♂ | 千葉武勝 | 千葉武勝 |
| 136034 | 宮古市川井門馬田代黒沢 | 10. | Jun. | 2000 | ♂ | 千葉弘子 | 千葉武勝 |
| 136037 | 宮古市川井門馬田代黒沢 | 1. | Jun. | 2002 | ♂ | 千葉弘子 | 千葉武勝 |
| 136038 | 宮古市川井門馬田代黒沢 | 1. | Jun. | 2002 | ♂ | 千葉弘子 | 千葉武勝 |
| 138953 | 宮古市川井門馬田代松草 | 3. | Jun. | 2009 | ♂ | 千葉武勝 | 千葉武勝 |
| 136028 | 宮古市川井門馬田代岩井沢 | 6. | Jun. | 1999 | ♂ | 千葉弘子 | 千葉武勝 |
| 136029 | 宮古市川井門馬田代岩井沢 | 6. | Jun. | 1999 | ♂ | 千葉弘子 | 千葉武勝 |
| 136030 | 宮古市川井門馬田代岩井沢 | 6. | Jun. | 1999 | ♂ | 千葉弘子 | 千葉武勝 |
| 136036 | 宮古市川井門馬田代岩井沢 | 9. | Jun. | 2001 | ♂ | 千葉弘子 | 千葉武勝 |
| 136039 | 宮古市川井門馬田代岩井沢 | 13. | Jun. | 2004 | ♂ | 千葉武勝 | 千葉武勝 |
| 135974 | 宮古市川井平津戸 | 17. | Jul. | 1979 | ♂ | 千葉靖子 | 千葉武勝 |
| 135975 | 宮古市川井平津戸 | 17. | Jul. | 1979 | ♀ | 千葉靖子 | 千葉武勝 |
| 136031 | 宮古市川井川内 | 27. | May. | 2000 | ♂ | 千葉弘子 | 千葉武勝 |
| 135976 | 宮古市川井夏屋 | 13. | Jun. | 1984 | ♂ | 千葉武勝 | 千葉武勝 |
| 135977 | 宮古市川井夏屋 | 13. | Jun. | 1984 | ♂ | 千葉武勝 | 千葉武勝 |
| 135978 | 宮古市川井夏屋 | 13. | Jun. | 1984 | ♂ | 千葉武勝 | 千葉武勝 |
| 135979 | 宮古市川井夏屋 | 13. | Jun. | 1984 | ♀ | 千葉武勝 | 千葉武勝 |
| 136058 | 宮古市川井箱石矢田川 | 9. | Jun. | 2008 | ♂ | 千葉武勝 | 千葉武勝 |
| 135980 | 宮古市新里町和井内押角 | 28. | May. | 1995 | ♂ | 千葉弘子 | 千葉武勝 |
| 126265 | 宮古市山口 | 24. | Jun. | 1981 | 2♂♂ | 寒沢正明 | 寒沢正明 |
| 136017 | 紫波郡矢巾町東徳田 | 2. | Jun. | 2004 | ♂ | 千葉武勝 | 千葉武勝 |
| 136018 | 紫波郡矢巾町東徳田 | 2. | Jun. | 2004 | ♂ | 千葉武勝 | 千葉武勝 |
| 132286 | 紫波郡矢巾町煙山南昌山北ノ沢 | 2. | Jun. | 2000 | ♂ | 工藤 崇 | 工藤 裕 |
| 135992 | 紫波郡紫波町佐比内平栗沢 | 1. | Jun. | 1997 | ♂ | 千葉弘子 | 千葉武勝 |
| 135993 | 紫波郡紫波町佐比内平栗沢 | 1. | Jun. | 1997 | ♂ | 千葉弘子 | 千葉武勝 |
| 135994 | 紫波郡紫波町佐比内平栗沢 | 1. | Jun. | 1997 | ♂ | 千葉弘子 | 千葉武勝 |
| 135995 | 紫波郡紫波町佐比内平栗沢 | 1. | Jun. | 1997 | ♀ | 千葉弘子 | 千葉武勝 |
| 135996 | 紫波郡紫波町佐比内平栗沢 | 1. | Jun. | 1997 | ♀ | 千葉弘子 | 千葉武勝 |
| 132287 | 紫波郡紫波町土館山王海ダム | 2. | Jun. | 2000 | ♀ | 工藤 崇 | 工藤 裕 |
| 136048 | 花巻市大迫町内川目栃洞 | 20. | May. | 2001 | ♂ | 千葉弘子 | 千葉武勝 |
| 135997 | 花巻市東和町丹内丹内神社 | 1. | Jun. | 1997 | ♂ | 千葉武勝 | 千葉武勝 |
| 135998 | 花巻市東和町丹内丹内神社 | 1. | Jun. | 1997 | ♀ | 千葉武勝 | 千葉武勝 |
| 135999 | 花巻市東和町丹内丹内神社 | 1. | Jun. | 1997 | ♂ | 千葉弘子 | 千葉武勝 |
| 135981 | 和賀郡西和賀町沢内川舟高下林道 | 12. | Jun. | 1982 | ♂ | 千葉武勝 | 千葉武勝 |
| 135982 | 和賀郡西和賀町沢内川舟高下林道 | 12. | Jun. | 1982 | ♂ | 千葉武勝 | 千葉武勝 |
| 138957 | 和賀郡西和賀町沢内猿橋 | 7. | Jun. | 2009 | ♀ | 千葉武勝 | 千葉武勝 |
| 138954 | 和賀郡西和賀町沢内太田 | 7. | Jun. | 2009 | ♂ | 千葉武勝 | 千葉武勝 |
| 138955 | 和賀郡西和賀町沢内太田 | 7. | Jun. | 2009 | ♂ | 千葉武勝 | 千葉武勝 |
| 138956 | 和賀郡西和賀町沢内太田 | 7. | Jun. | 2009 | ♂ | 千葉武勝 | 千葉武勝 |
| 135983 | 遠野市宮守町達曾部稲荷穴 | 28. | May. | 1994 | ♀ | 千葉武勝 | 千葉武勝 |
| 136001 | 遠野市宮守町上宮守楡木 | 8. | Jun. | 1997 | ♂ | 千葉武勝 | 千葉武勝 |
| 136002 | 遠野市宮守町上宮守楡木 | 8. | Jun. | 1997 | ♂ | 千葉弘子 | 千葉武勝 |
| 136003 | 遠野市宮守町下宮守火石沢 | 15. | Jun. | 1997 | ♂ | 千葉武勝 | 千葉武勝 |
| 136004 | 遠野市宮守町下宮守火石沢 | 15. | Jun. | 1997 | ♂ | 千葉弘子 | 千葉武勝 |
| 135984 | 遠野市附馬牛町上附馬牛大出 | 4. | Jun. | 1989 | ♀ | 千葉武勝 | 千葉武勝 |
| 135985 | 遠野市附馬牛町上附馬牛大出 | 28. | May. | 1994 | ♂ | 千葉武勝 | 千葉武勝 |
| 136005 | 遠野市綾織町上綾織 | 15. | Jun. | 1997 | ♂ | 千葉武勝 | 千葉武勝 |
| 136006 | 遠野市上郷町細越足ヶ瀬 | 15. | Jun. | 1997 | ♂ | 千葉武勝 | 千葉武勝 |
| 136007 | 遠野市上郷町細越足ヶ瀬 | 15. | Jun. | 1997 | ♂ | 千葉武勝 | 千葉武勝 |
| 136008 | 遠野市上郷町細越足ヶ瀬 | 15. | Jun. | 1997 | ♂ | 千葉武勝 | 千葉武勝 |
| 136009 | 遠野市上郷町細越足ヶ瀬 | 15. | Jun. | 1997 | ♂ | 千葉武勝 | 千葉武勝 |
| 135986 | 奥州市江刺区玉里 | 5. | Jun. | 1993 | ♂ | 千葉武勝 | 千葉武勝 |
| 136026 | 奥州市江刺区米里重玉堂 | 29. | May. | 1999 | ♂ | 千葉弘子 | 千葉武勝 |
| 136027 | 大船渡市三陸町越喜来大窪山 | 30. | May. | 1999 | ♂ | 千葉武勝 | 千葉武勝 |
| 129458 | 一関市花泉町日形井戸沢 | 14. | May. | 1994 | ♀ | 小田眷良 | 小田眷良 |
| 129460 | 一関市花泉町日形下清水 | 22. | May. | 1994 | ♂ | 小田眷良 | 小田眷良 |
| 129461 | 一関市花泉町日形下清水 | 5. | Jun. | 1994 | ♂ | 小田眷良 | 小田眷良 |

| | | | | | |
|--------|------------|---------------|---|------|------|
| 129464 | 一関市花泉町日形石畑 | 20. May. 1998 | ♂ | 小田眷良 | 小田眷良 |
| 129465 | 一関市花泉町日形石畑 | 23. May. 1999 | ♂ | 小田眷良 | 小田眷良 |
| 129459 | 一関市花泉町日形中神 | 22. May. 1994 | ♂ | 小田眷良 | 小田眷良 |
| 129462 | 一関市花泉町日形中神 | 20. May. 1995 | ♂ | 小田眷良 | 小田眷良 |
| 129463 | 一関市花泉町老松小沼 | 26. May. 1996 | ♂ | 小田眷良 | 小田眷良 |

3 *Byasa alcinous alcinous* (Klug, 1836)

| | | | | | |
|--------|------------------|---------------|--------|------|------|
| 38554 | 盛岡市下米内 | 1. Jun. 1962 | ♂ | 千葉武勝 | 千葉武勝 |
| 123589 | 盛岡市上米内 | 19. Aug. 1986 | ♂ | 川村陽一 | 川村孝夫 |
| 30293 | 北上市鬼柳町下川原 | 9. Aug. 1976 | 9♂♂5♀♀ | 佐竹邦彦 | 佐竹邦彦 |
| 129468 | 一関市花泉町清水原 | 8. Aug. 1990 | ♀ | 小田眷良 | 小田眷良 |
| 129471 | 一関市花泉町花泉清水 | 16. Jun. 1992 | ♀ | 小田眷良 | 小田眷良 |
| 129473 | 一関市花泉町花泉清水 | 2. Jun. 1996 | ♂ | 小田眷良 | 小田眷良 |
| 129474 | 一関市花泉町花泉清水 | 2. Jun. 1996 | ♂ | 小田眷良 | 小田眷良 |
| 129475 | 一関市花泉町花泉清水 | 2. Jun. 1996 | ♀ | 小田眷良 | 小田眷良 |
| 129476 | 一関市花泉町花泉清水 | 4. Aug. 1996 | ♂ | 小田眷良 | 小田眷良 |
| 129466 | 一関市花泉町日形井戸沢 | 18. Aug. 1990 | ♂ | 小田眷良 | 小田眷良 |
| 129469 | 一関市花泉町日形井戸沢 | 18. Aug. 1990 | ♀ | 小田眷良 | 小田眷良 |
| 129477 | 一関市花泉町日形井戸沢 | 8. Aug. 1998 | ♂ | 小田眷良 | 小田眷良 |
| 129478 | 一関市花泉町日形井戸沢 | 8. Aug. 1998 | ♂ | 小田眷良 | 小田眷良 |
| 129479 | 一関市花泉町日形井戸沢 | 8. Aug. 1998 | ♂ | 小田眷良 | 小田眷良 |
| 129480 | 一関市花泉町日形井戸沢 | 8. Aug. 1998 | ♂ | 小田眷良 | 小田眷良 |
| 129481 | 一関市花泉町日形井戸沢 | 8. Aug. 1998 | ♀ | 小田眷良 | 小田眷良 |
| 129482 | 一関市花泉町日形井戸沢 | 8. Aug. 1998 | ♀ | 小田眷良 | 小田眷良 |
| 129483 | 一関市花泉町日形井戸沢 | 8. Aug. 1998 | ♀ | 小田眷良 | 小田眷良 |
| 129470 | 一関市花泉町永井高倉 (脇ノ田) | 20. Aug. 1991 | ♀ | 小田眷良 | 小田眷良 |
| 129467 | 一関市花泉町永井高倉 | 5. Aug. 1992 | ♂ | 小田眷良 | 小田眷良 |
| 129472 | 一関市花泉町永井高倉山 | 11. Aug. 1992 | ♀ | 小田眷良 | 小田眷良 |

ジャコウアゲハ

4 *Papilio xuthus xuthus* Linnaeus, 1767

| | | | | | |
|--------|------------|---------------|---|-------|-------|
| 132338 | 八幡平市平館栴沢 | 11. Aug. 1984 | ♂ | 工藤 崇 | 工藤 裕 |
| 123605 | 盛岡市 | Jul. 1977 | ♀ | 川村陽一 | 川村孝夫 |
| 123606 | 盛岡市 | 18. Jul. 1978 | ♀ | 川村陽一 | 川村孝夫 |
| 132330 | 盛岡市土淵 | 20. May. 1995 | ♂ | 大下 | 工藤 裕 |
| 132331 | 盛岡市土淵 | 20. May. 1995 | ♂ | 大下 | 工藤 裕 |
| 132332 | 盛岡市土淵 | 20. May. 1995 | ♂ | 大下 | 工藤 裕 |
| 132333 | 盛岡市土淵 | 20. May. 1995 | ♂ | 大下 | 工藤 裕 |
| 132334 | 盛岡市土淵 | 20. May. 1995 | ♂ | 大下 | 工藤 裕 |
| 126288 | 盛岡市上田 | 2. Jul. 1973 | ♂ | 片山千賀志 | 片山千賀志 |
| 132335 | 盛岡市東安庭 | 19. Apr. 1995 | ♂ | 大下 | 工藤 裕 |
| 132336 | 盛岡市東安庭 | 19. Apr. 1995 | ♂ | 大下 | 工藤 裕 |
| 132337 | 盛岡市東安庭蝶ヶ森 | 21. Jun. 1988 | ♂ | 工藤 崇 | 工藤 裕 |
| 136317 | 盛岡市東山 | 20. Jul. 1984 | ♀ | 千葉武勝 | 千葉武勝 |
| 136316 | 盛岡市東山 | 30. May. 1991 | ♀ | 千葉弘子 | 千葉武勝 |
| 136318 | 盛岡市東山 | 6. Aug. 1995 | ♂ | 千葉弘子 | 千葉武勝 |
| 136319 | 盛岡市東山 | 5. Aug. 1996 | ♂ | 千葉弘子 | 千葉武勝 |
| 136320 | 盛岡市東山 | 16. Aug. 1996 | ♀ | 千葉弘子 | 千葉武勝 |
| 136321 | 盛岡市東山 | 21. Jun. 1997 | ♀ | 千葉弘子 | 千葉武勝 |
| 136322 | 盛岡市東山 | 23. Jul. 1997 | ♀ | 千葉弘子 | 千葉武勝 |
| 136328 | 盛岡市東山 | 1. Aug. 1998 | ♂ | 千葉武勝 | 千葉武勝 |
| 136329 | 盛岡市東山 | 7. Sep. 1998 | ♂ | 千葉弘子 | 千葉武勝 |
| 138942 | 盛岡市東山 | 12. Aug. 2009 | ♀ | 田中時生 | 千葉武勝 |
| 138943 | 盛岡市東山 | 13. Aug. 2010 | ♀ | 田中時生 | 千葉武勝 |
| 136330 | 盛岡市東山白滝 | 17. Aug. 2008 | ♂ | 田中時生 | 千葉武勝 |
| 136323 | 花巻市矢沢大森山 | 12. Oct. 2002 | ♂ | 千葉弘子 | 千葉武勝 |
| 136324 | 花巻市矢沢大森山 | 12. Oct. 2002 | ♂ | 千葉弘子 | 千葉武勝 |
| 136325 | 花巻市矢沢大森山 | 29. May. 2003 | ♀ | 千葉弘子 | 千葉武勝 |
| 136326 | 花巻市矢沢大森山 | 29. Jul. 2003 | ♀ | 千葉武勝 | 千葉武勝 |
| 136327 | 花巻市矢沢大森山 | 10. Jun. 2004 | ♀ | 千葉武勝 | 千葉武勝 |
| 129484 | 一関市花泉町清水公園 | 28. Jun. 1993 | ♀ | 小田眷良 | 小田眷良 |
| 129500 | 一関市花泉町深井沢 | 17. May. 1993 | ♂ | 小田眷良 | 小田眷良 |
| 129487 | 一関市花泉町深井沢 | 6. Aug. 1995 | ♀ | 小田眷良 | 小田眷良 |
| 129495 | 一関市花泉町深井沢 | 1. Aug. 1999 | ♀ | 小田眷良 | 小田眷良 |
| 129491 | 一関市花泉町日形石畑 | 9. May. 1998 | ♀ | 小田眷良 | 小田眷良 |

アゲハ

| | | | | | | | |
|--------|-------------|-----|------|------|---|------|------|
| 129497 | 一関市花泉町日形刈生沢 | 1. | Jul. | 1990 | ♂ | 小田眷良 | 小田眷良 |
| 129498 | 一関市花泉町日形刈生沢 | 12. | May. | 1991 | ♀ | 小田眷良 | 小田眷良 |
| 129486 | 一関市花泉町老松小沼 | 2. | Jun. | 1996 | ♂ | 小田眷良 | 小田眷良 |
| 129494 | 一関市花泉町老松田の沢 | 14. | Aug. | 1998 | ♀ | 小田眷良 | 小田眷良 |
| 129485 | 一関市花泉町永井白崖 | 8. | May. | 1994 | ♂ | 小田眷良 | 小田眷良 |
| 129488 | 一関市花泉町永井白崖 | 27. | Jul. | 1996 | ♂ | 小田眷良 | 小田眷良 |
| 129489 | 一関市花泉町永井白崖 | 27. | Jul. | 1996 | ♀ | 小田眷良 | 小田眷良 |
| 129490 | 一関市花泉町永井白崖 | 13. | Aug. | 1997 | ♂ | 小田眷良 | 小田眷良 |
| 129492 | 一関市花泉町永井白崖 | 10. | May. | 1998 | ♂ | 小田眷良 | 小田眷良 |
| 129493 | 一関市花泉町永井白崖 | 20. | Jul. | 1998 | ♂ | 小田眷良 | 小田眷良 |
| 129496 | 一関市花泉町永井白崖 | 12. | Sep. | 1999 | ♂ | 小田眷良 | 小田眷良 |
| 129499 | 一関市花泉町永井高倉 | 1. | Aug. | 1991 | ♂ | 小田眷良 | 小田眷良 |

5 *Papilio machaon hipocrates* C. & R. Felder, 1864

| | | | | | | | |
|--------|---------------|--------|------|------|----|-------|-------|
| 136269 | 九戸郡洋野町大野横岸沢 | 23. | May. | 1998 | ♀ | 千葉弘子 | 千葉武勝 |
| 42942 | 久慈市山根町端神 | 8. | Aug. | 1984 | ♀ | 小田眷良 | 小田眷良 |
| 119576 | 二戸郡一戸町一戸北館 | 20-31. | Jul. | 1971 | ♂ | 女鹿潤哉 | 女鹿潤哉 |
| 132351 | 八幡平市松尾寄木八幡平 | 4. | Aug. | 1984 | ♂ | 工藤 崇 | 工藤 裕 |
| 132346 | 八幡平市平館笹目 | 27. | Jul. | 1985 | ♂ | 工藤 崇 | 工藤 裕 |
| 132359 | 八幡平市平館笹目 | 7. | Sep. | 1985 | ♀ | 高橋美香 | 工藤 裕 |
| 132356 | 八幡平市平館平館小学校 | 13. | Sep. | 1984 | ♂ | 工藤 崇 | 工藤 裕 |
| 132355 | 八幡平市平館新山 | 8. | Aug. | 1984 | ♂ | 工藤 崇 | 工藤 裕 |
| 132349 | 八幡平市平館新山 | 20. | Jul. | 1985 | ♀ | 工藤 崇 | 工藤 裕 |
| 132350 | 八幡平市平館新山 | 27. | Jul. | 1985 | ♀ | 工藤 崇 | 工藤 裕 |
| 132363 | 八幡平市平館東鷺ノ巣 | 17. | Sep. | 1984 | ♀ | 工藤 崇 | 工藤 裕 |
| 132343 | 八幡平市大更渋川長者山 | 13. | Jun. | 1982 | ♂ | 工藤 崇 | 工藤 裕 |
| 132347 | 八幡平市大更渋川狐森山 | 22. | Jul. | 1982 | ♂ | 工藤 崇 | 工藤 裕 |
| 132354 | 八幡平市大更渋川白屋 | 1-10. | Aug. | 1980 | ♀ | 芳彦 | 工藤 裕 |
| 132348 | 岩手郡滝沢村滝沢平蔵沢 | 22. | Jul. | 1989 | ♀ | 工藤 崇 | 工藤 裕 |
| 136254 | 岩手郡滝沢村鶴飼姥屋敷 | 1. | Sep. | 1996 | ♀ | 千葉武勝 | 千葉武勝 |
| 132341 | 岩手郡滝沢村篠木 | 20. | May. | 1988 | ♀ | 工藤 崇 | 工藤 裕 |
| 4144 | 岩手郡雫石町橋場秋田駒ヶ岳 | 29. | Jul. | 1972 | ♂♂ | 片山千賀志 | 片山千賀志 |
| 132345 | 岩手郡雫石町南畑外舩沢 | 13. | Jul. | 1998 | ♂ | 工藤 崇 | 工藤 裕 |
| 132352 | 岩手郡雫石町西安庭町場 | 17. | Aug. | 1995 | ♀ | 工藤 崇 | 工藤 裕 |
| 132361 | 岩手郡雫石町西安庭町場 | 13. | Sep. | 1996 | ♀ | 工藤 崇 | 工藤 裕 |
| 132360 | 岩手郡雫石町西安庭町場 | 13. | Sep. | 1996 | ♀ | 工藤 崇 | 工藤 裕 |
| 132362 | 岩手郡雫石町西安庭町場 | 16. | Sep. | 1996 | ♀ | 工藤 崇 | 工藤 裕 |
| 132357 | 岩手郡雫石町西安庭町場 | 16. | Sep. | 1996 | ♂ | 工藤 崇 | 工藤 裕 |
| 132344 | 岩手郡雫石町西安庭町場 | 12. | Jun. | 1997 | ♀ | 工藤 崇 | 工藤 裕 |
| 136253 | 盛岡市玉山区藪川外山 | 20. | Aug. | 1996 | ♀ | 千葉弘子 | 千葉武勝 |
| 136271 | 盛岡市玉山区藪川軽松沢 | 16. | Aug. | 2000 | ♀ | 千葉弘子 | 千葉武勝 |
| 123601 | 盛岡市 | 9. | May. | 1978 | ♂ | 川村陽一 | 川村孝夫 |
| 123604 | 盛岡市 | 10. | May. | 1978 | ♀ | 川村陽一 | 川村孝夫 |
| 123603 | 盛岡市 | 11. | May. | 1978 | ♂ | 川村陽一 | 川村孝夫 |
| 132342 | 盛岡市猪去猪去沢 | 9. | Jun. | 1996 | ♂ | 工藤 崇 | 工藤 裕 |
| 136272 | 盛岡市上太田 | 25. | Aug. | 2005 | ♂ | 千葉武勝 | 千葉武勝 |
| 132340 | 盛岡市上太田市立高校川原 | 28. | May. | 1996 | ♂ | 工藤 崇 | 工藤 裕 |
| 4151 | 盛岡市北山 | 9. | Apr. | 1974 | ♂ | 片山千賀志 | 片山千賀志 |
| 119338 | 盛岡市新庄岩山 | 13. | May. | 1965 | ♂ | 熊谷優一 | 熊谷優一 |
| 126286 | 盛岡市上米内高洞山 | 1. | Jun. | 1962 | ♂ | 千葉武勝 | 千葉武勝 |
| 126287 | 盛岡市上米内高洞山 | 14. | May. | 1978 | ♂ | 寒沢正明 | 寒沢正明 |
| 136273 | 盛岡市浅岸大志田 | 24. | Jun. | 2006 | ♀ | 千葉武勝 | 千葉武勝 |
| 136243 | 盛岡市東山 | 22. | Jul. | 1984 | ♀ | 千葉武勝 | 千葉武勝 |
| 136252 | 盛岡市東山 | 18. | Aug. | 1996 | ♀ | 千葉武勝 | 千葉武勝 |
| 136258 | 盛岡市東山 | 6. | Jul. | 1998 | ♀ | 千葉弘子 | 千葉武勝 |
| 136275 | 盛岡市東山 | 17. | Aug. | 2008 | ♂ | 田中時生 | 千葉武勝 |
| 136276 | 盛岡市東山 | 17. | Aug. | 2008 | ♀ | 田中時生 | 千葉武勝 |
| 136277 | 盛岡市東山 | 18. | Aug. | 2008 | ♂ | 田中時生 | 千葉武勝 |
| 138947 | 盛岡市東山 | 10. | Jul. | 2009 | ♂ | 千葉弘子 | 千葉武勝 |
| 136244 | 盛岡市大ヶ生上大ヶ生 | 10. | Jun. | 1991 | ♂ | 千葉弘子 | 千葉武勝 |
| 136245 | 宮古市川井川内達首部沢 | 23. | Jul. | 1995 | ♀ | 千葉弘子 | 千葉武勝 |
| 138946 | 下閉伊郡山田町豊間根 | 29. | Jun. | 2009 | ♂ | 千葉弘子 | 千葉武勝 |
| 132358 | 紫波郡矢巾町和味城内山 | 8. | Sep. | 2000 | ♂ | 工藤 崇 | 工藤 裕 |
| 136246 | 紫波郡矢巾町土橋 | 23. | Sep. | 1995 | ♂ | 千葉武勝 | 千葉武勝 |

| | | | | | |
|--------|-----------------|---------------|---|------|------|
| 136257 | 紫波郡紫波町佐比内 | 1. Jun. 1997 | ♀ | 千葉弘子 | 千葉武勝 |
| 136274 | 花巻市東和町毒沢 | 13. May. 2001 | ♀ | 千葉武勝 | 千葉武勝 |
| 123607 | 花巻市東和町 | 14. Aug. 1977 | ♀ | 川村陽一 | 川村孝夫 |
| 123608 | 花巻市東和町 | 14. Aug. 1977 | ♀ | 川村陽一 | 川村孝夫 |
| 123609 | 花巻市東和町 | 14. Aug. 1977 | ♀ | 川村陽一 | 川村孝夫 |
| 123610 | 花巻市東和町 | 14. Aug. 1977 | ♀ | 川村陽一 | 川村孝夫 |
| 136255 | 花巻市高松鞍掛 | 15. Sep. 1996 | ♂ | 千葉武勝 | 千葉武勝 |
| 136259 | 花巻市矢沢三郎堤 | 31. Aug. 2002 | ♂ | 千葉武勝 | 千葉武勝 |
| 136260 | 花巻市矢沢大森山 | 21. Sep. 2002 | ♂ | 千葉武勝 | 千葉武勝 |
| 136261 | 花巻市矢沢大森山 | 21. Sep. 2002 | ♂ | 千葉武勝 | 千葉武勝 |
| 136262 | 花巻市矢沢大森山 | 21. Sep. 2002 | ♂ | 千葉武勝 | 千葉武勝 |
| 136263 | 花巻市矢沢大森山 | 6. May. 2003 | ♂ | 千葉武勝 | 千葉武勝 |
| 136264 | 花巻市矢沢大森山 | 6. Jun. 2004 | ♀ | 千葉武勝 | 千葉武勝 |
| 132353 | 和賀郡西和賀町沢内川舟高下 | 19. Aug. 1990 | ♀ | 工藤 崇 | 工藤 裕 |
| 136270 | 北上市飯豊町成田 | 6. May. 1999 | ♂ | 千葉武勝 | 千葉武勝 |
| 136247 | 遠野市附馬牛町東禅寺大洞 | 20. May. 1995 | ♀ | 千葉弘子 | 千葉武勝 |
| 136250 | 遠野市附馬牛町上附馬牛大出 | 10. Aug. 1996 | ♂ | 千葉武勝 | 千葉武勝 |
| 136251 | 遠野市上郷町細越仙人峠 | 17. Aug. 1996 | ♂ | 千葉武勝 | 千葉武勝 |
| 136256 | 奥州市江刺区玉里 | 10. May. 1997 | ♀ | 千葉武勝 | 千葉武勝 |
| 136265 | 奥州市前沢区簾森一町歩堤 | 2. May. 2003 | ♂ | 千葉武勝 | 千葉武勝 |
| 136248 | 西磐井郡平泉町平泉 | 10. Oct. 1995 | ♀ | 千葉武勝 | 千葉武勝 |
| 136249 | 一関市舞川中入 | 10. Oct. 1995 | ♂ | 千葉武勝 | 千葉武勝 |
| 136266 | 一関市川崎町門崎 | 21. May. 2003 | ♂ | 千葉武勝 | 千葉武勝 |
| 136267 | 一関市川崎町門崎 | 22. Apr. 2003 | ♂ | 千葉武勝 | 千葉武勝 |
| 136268 | 一関市川崎町門崎 | 2. Jul. 2003 | ♀ | 千葉武勝 | 千葉武勝 |
| 129507 | 一関市花泉町金沢踏切 | 1. Sep. 1990 | ♀ | 小田眷良 | 小田眷良 |
| 129525 | 一関市花泉町清水 (金沢踏切) | 29. Apr. 1995 | ♂ | 小田眷良 | 小田眷良 |
| 129531 | 一関市花泉町清水 (金沢踏切) | 17. Aug. 1997 | ♂ | 小田眷良 | 小田眷良 |
| 129533 | 一関市花泉町清水 (金沢踏切) | 16. Aug. 1998 | ♂ | 小田眷良 | 小田眷良 |
| 129534 | 一関市花泉町清水 (金沢踏切) | 16. Aug. 1998 | ♂ | 小田眷良 | 小田眷良 |
| 129536 | 一関市花泉町清水 (金沢踏切) | 5. Sep. 1999 | ♂ | 小田眷良 | 小田眷良 |
| 129537 | 一関市花泉町清水 (金沢踏切) | 5. Sep. 1999 | ♂ | 小田眷良 | 小田眷良 |
| 129501 | 一関市花泉町清水 | 10. Jun. 1990 | ♂ | 小田眷良 | 小田眷良 |
| 129516 | 一関市花泉町清水 (駒馬) | 4. Jul. 1992 | ♂ | 小田眷良 | 小田眷良 |
| 129514 | 一関市花泉町深井沢 | 29. Apr. 1992 | ♂ | 小田眷良 | 小田眷良 |
| 129519 | 一関市花泉町深井沢 | 9. May. 1993 | ♂ | 小田眷良 | 小田眷良 |
| 129520 | 一関市花泉町深井沢 | 26. Jun. 1993 | ♂ | 小田眷良 | 小田眷良 |
| 129535 | 一関市花泉町深井沢 (林道) | 4. Jul. 1999 | ♀ | 小田眷良 | 小田眷良 |
| 129506 | 一関市花泉町西鹿野 | 16. Aug. 1990 | ♀ | 小田眷良 | 小田眷良 |
| 129517 | 一関市花泉町西鹿野 | 10. Aug. 1992 | ♂ | 小田眷良 | 小田眷良 |
| 129521 | 一関市花泉町西鹿野 (栗林) | 11. Sep. 1993 | ♂ | 小田眷良 | 小田眷良 |
| 129508 | 一関市花泉町日形石畑 | 21. Apr. 1991 | ♀ | 小田眷良 | 小田眷良 |
| 129509 | 一関市花泉町日形須釜 | 7. Jul. 1991 | ♀ | 小田眷良 | 小田眷良 |
| 129511 | 一関市花泉町日形須釜 | 9. Aug. 1991 | ♂ | 小田眷良 | 小田眷良 |
| 129512 | 一関市花泉町日形須釜 | 9. Aug. 1991 | ♀ | 小田眷良 | 小田眷良 |
| 129513 | 一関市花泉町日形須釜 | 9. Aug. 1991 | ♀ | 小田眷良 | 小田眷良 |
| 129523 | 一関市花泉町日形井戸沢 | 14. May. 1994 | ♂ | 小田眷良 | 小田眷良 |
| 129527 | 一関市花泉町日形井戸沢 | 20. Apr. 1997 | ♂ | 小田眷良 | 小田眷良 |
| 129528 | 一関市花泉町日形井戸沢 | 20. Apr. 1997 | ♂ | 小田眷良 | 小田眷良 |
| 129524 | 一関市花泉町日形下清水 | 29. Apr. 1995 | ♂ | 小田眷良 | 小田眷良 |
| 129504 | 一関市花泉町老松宮沢 | 5. Aug. 1990 | ♂ | 小田眷良 | 小田眷良 |
| 129505 | 一関市花泉町老松宮沢 | 5. Aug. 1990 | ♂ | 小田眷良 | 小田眷良 |
| 129522 | 一関市花泉町老松小沼 | 15. Sep. 1993 | ♂ | 小田眷良 | 小田眷良 |
| 129502 | 一関市花泉町油島上油田 | 28. Jul. 1990 | ♂ | 小田眷良 | 小田眷良 |
| 129503 | 一関市花泉町油島上油田 | 28. Jul. 1990 | ♀ | 小田眷良 | 小田眷良 |
| 129518 | 一関市花泉町涌津館 | 5. May. 1993 | ♂ | 小田眷良 | 小田眷良 |
| 129510 | 一関市花泉町永井高倉 | 1. Aug. 1991 | ♂ | 小田眷良 | 小田眷良 |
| 129515 | 一関市花泉町永井高倉 | 29. Apr. 1992 | ♂ | 小田眷良 | 小田眷良 |
| 129526 | 一関市花泉町永井白崖 | 27. Jul. 1996 | ♂ | 小田眷良 | 小田眷良 |
| 129529 | 一関市花泉町永井白崖 | 13. Aug. 1997 | ♂ | 小田眷良 | 小田眷良 |
| 129530 | 一関市花泉町永井白崖 | 13. Aug. 1997 | ♀ | 小田眷良 | 小田眷良 |
| 129532 | 一関市花泉町永井白崖 | 29. Apr. 1998 | ♂ | 小田眷良 | 小田眷良 |

6 *Papilio protenor demetrius* Stoll, 1782

| | | | | | |
|--------|-----------------|---------------|---|--------------|-------|
| 136303 | 盛岡市東山 | 5. Aug. 1996 | ♀ | 千葉弘子 | 千葉武勝 |
| 136304 | 盛岡市東山 | 22. Aug. 1995 | ♀ | 千葉弘子 | 千葉武勝 |
| 136305 | 盛岡市東山 | 14. Aug. 1999 | ♀ | 千葉弘子 | 千葉武勝 |
| 136306 | 盛岡市東山 | 22. Aug. 2008 | ♂ | 田中時生 | 千葉武勝 |
| 138944 | 盛岡市東山 | 13. Aug. 2010 | ♂ | 田中時生 | 千葉武勝 |
| 138945 | 盛岡市東山 | 19. Aug. 2010 | ♀ | 田中時生 | 千葉武勝 |
| 136307 | 花巻市矢沢大森山 | 29. May. 2003 | ♂ | 千葉弘子 | 千葉武勝 |
| 136308 | 花巻市矢沢大森山 | 29. May. 2003 | ♂ | 千葉武勝 | 千葉武勝 |
| 136309 | 花巻市矢沢大森山 | 29. May. 2003 | ♂ | 千葉武勝 | 千葉武勝 |
| 136310 | 花巻市矢沢大森山 | 29. May. 2003 | ♂ | 千葉武勝 | 千葉武勝 |
| 136311 | 花巻市矢沢大森山 | 27. Aug. 2003 | ♂ | 千葉武勝 | 千葉武勝 |
| 12512 | 奥州市前沢区 | 29. May. 1953 | ♂ | 片山千賀志 | 片山千賀志 |
| 12506 | 陸前高田市 | 12. Jul. 1961 | ♀ | 片山千賀志 | 片山千賀志 |
| 12497 | 西磐井郡平泉町 | 27. May. 1955 | ♂ | 片山千賀志 | 片山千賀志 |
| 136312 | 西磐井郡平泉町平泉宿 | 20. May. 2003 | ♀ | 千葉武勝 | 千葉武勝 |
| 136313 | 西磐井郡平泉町平泉宿 | 3. Jun. 2003 | ♂ | 千葉弘子 | 千葉武勝 |
| 12513 | 一関市藤沢町 | 14. Aug. 1966 | ♀ | M.SATO(佐藤光子) | 片山千賀志 |
| 129566 | 一関市花泉町清水(金沢踏切) | 22. Aug. 1992 | ♀ | 小田眷良 | 小田眷良 |
| 129538 | 一関市花泉町林ノ沢 | 2. Sep. 1992 | ♂ | 小田眷良 | 小田眷良 |
| 129540 | 一関市花泉町林ノ沢 | 26. Jul. 1995 | ♂ | 小田眷良 | 小田眷良 |
| 129542 | 一関市花泉町林ノ沢 | 3. Aug. 1995 | ♂ | 小田眷良 | 小田眷良 |
| 129544 | 一関市花泉町老松小沼 | 1. Jun. 1997 | ♀ | 小田眷良 | 小田眷良 |
| 129547 | 一関市花泉町老松小沼 | 23. May. 1998 | ♂ | 小田眷良 | 小田眷良 |
| 129549 | 一関市花泉町老松小沼 | 22. May. 1999 | ♀ | 小田眷良 | 小田眷良 |
| 129559 | 一関市花泉町油島駅前(路上) | 6. Aug. 1992 | ♂ | 小田眷良 | 小田眷良 |
| 129558 | 一関市花泉町永井白崖 | 28. Jun. 1992 | ♂ | 小田眷良 | 小田眷良 |
| 129539 | 一関市花泉町永井白崖 | 30. May. 1993 | ♂ | 小田眷良 | 小田眷良 |
| 129541 | 一関市花泉町永井白崖 | 27. Jul. 1996 | ♂ | 小田眷良 | 小田眷良 |
| 129543 | 一関市花泉町永井白崖 | 10. Aug. 1996 | ♀ | 小田眷良 | 小田眷良 |
| 129545 | 一関市花泉町永井白崖 | 10. May. 1998 | ♂ | 小田眷良 | 小田眷良 |
| 129546 | 一関市花泉町永井白崖 | 23. May. 1998 | ♂ | 小田眷良 | 小田眷良 |
| 129548 | 一関市花泉町永井白崖 | 23. May. 1998 | ♂ | 小田眷良 | 小田眷良 |
| 129555 | 一関市花泉町永井高倉 | 30. Jul. 1990 | ♀ | 小田眷良 | 小田眷良 |
| 129556 | 一関市花泉町永井高倉 | 1. Aug. 1991 | ♂ | 小田眷良 | 小田眷良 |
| 129557 | 一関市花泉町永井高倉 | 1. Aug. 1991 | ♀ | 小田眷良 | 小田眷良 |
| 129560 | 一関市花泉町永井高倉 | 11. Aug. 1992 | ♂ | 小田眷良 | 小田眷良 |
| 129561 | 一関市花泉町永井高倉 | 11. Aug. 1992 | ♂ | 小田眷良 | 小田眷良 |
| 129563 | 一関市花泉町永井高倉 | 11. Aug. 1992 | ♂ | 小田眷良 | 小田眷良 |
| 129564 | 一関市花泉町永井高倉 | 11. Aug. 1992 | ♂ | 小田眷良 | 小田眷良 |
| 129562 | 一関市花泉町永井高倉山(中腹) | 11. Aug. 1992 | ♂ | 小田眷良 | 小田眷良 |
| 129565 | 一関市花泉町永井高倉山(中腹) | 11. Aug. 1992 | ♂ | 小田眷良 | 小田眷良 |

7 *Papilio macilentus macilentus* Janson, 1877

| | | | | | |
|--------|----------------|---------------|---|------|------|
| 136278 | 九戸郡野田村野田十府ヶ浦 | 5. Jun. 1985 | ♂ | 千葉武勝 | 千葉武勝 |
| 136297 | 岩手郡葛巻町田部畑福 | 24. Jun. 2007 | ♂ | 千葉武勝 | 千葉武勝 |
| 132371 | 岩手郡滝沢村滝沢平蔵沢 | 1. Jun. 1988 | ♂ | 工藤 崇 | 工藤 裕 |
| 132372 | 岩手郡滝沢村滝沢平蔵沢 | 20. Jun. 1988 | ♂ | 工藤 崇 | 工藤 裕 |
| 123662 | 岩手郡雫石町鶯宿 | 2. Aug. 1974 | ♂ | 川村陽一 | 川村孝夫 |
| 136279 | 岩手郡雫石町鶯宿鶯宿ダム | 31. May. 1985 | ♂ | 千葉武勝 | 千葉武勝 |
| 132373 | 岩手郡雫石町西安庭戸沢川上流 | 31. May. 1999 | ♂ | 工藤 崇 | 工藤 裕 |
| 136283 | 盛岡市繫森内沢 | 4. Aug. 1991 | ♂ | 千葉弘子 | 千葉武勝 |
| 132368 | 盛岡市繫猿田(大繫沢) | 14. Jun. 1990 | ♂ | 工藤 崇 | 工藤 裕 |
| 132369 | 盛岡市繫猿田(大繫沢) | 5. Jun. 1991 | ♂ | 工藤 崇 | 工藤 裕 |
| 132370 | 盛岡市繫猿田(大繫沢) | 1. Jun. 1993 | ♂ | 工藤 崇 | 工藤 裕 |
| 132364 | 盛岡市猪去猪去沢 | 24. May. 1991 | ♂ | 工藤 崇 | 工藤 裕 |
| 132367 | 盛岡市猪去猪去沢 | 27. May. 1995 | ♂ | 工藤 崇 | 工藤 裕 |
| 132365 | 盛岡市猪去猪去沢 | 9. Jun. 1996 | ♂ | 工藤 崇 | 工藤 裕 |
| 132366 | 盛岡市猪去猪去沢 | 13. Jun. 1996 | ♂ | 工藤 崇 | 工藤 裕 |
| 136284 | 盛岡市羽場箱ガ森 | 9. Jun. 1993 | ♂ | 千葉武勝 | 千葉武勝 |
| 136285 | 盛岡市羽場箱ガ森 | 9. Jun. 1993 | ♂ | 千葉弘子 | 千葉武勝 |
| 136286 | 盛岡市羽場箱ガ森 | 5. Sep. 1993 | ♂ | 千葉弘子 | 千葉武勝 |
| 136287 | 盛岡市羽場箱ガ森 | 5. Sep. 1993 | ♂ | 千葉弘子 | 千葉武勝 |
| 136280 | 盛岡市上米内高洞山 | 14. Aug. 1990 | ♂ | 千葉武勝 | 千葉武勝 |

| | | | | | |
|--------|----------------|---------------|---|------|------|
| 136289 | 盛岡市東山 | 25. Aug. 1996 | ♀ | 千葉弘子 | 千葉武勝 |
| 136290 | 盛岡市東山 | 29. May. 1997 | ♂ | 千葉弘子 | 千葉武勝 |
| 123661 | 盛岡市川目高畑 | 13. Jun. 1986 | ♂ | 川村陽一 | 川村孝夫 |
| 136281 | 盛岡市根田茂細野 | 19. May. 1991 | ♂ | 千葉武勝 | 千葉武勝 |
| 136296 | 盛岡市根田茂 | 26. May. 2000 | ♂ | 千葉武勝 | 千葉武勝 |
| 136282 | 盛岡市大ヶ生 | 5. Jun. 1984 | ♂ | 千葉武勝 | 千葉武勝 |
| 136295 | 宮古市川井門馬田代岩井沢 | 13. Jun. 1999 | ♂ | 千葉弘子 | 千葉武勝 |
| 136288 | 宮古市川井平津戸 | 13. Jun. 1984 | ♂ | 千葉武勝 | 千葉武勝 |
| 136298 | 宮古市川井箱石 | 9. Jun. 2008 | ♀ | 千葉弘子 | 千葉武勝 |
| 132374 | 紫波郡矢巾町煙山南昌山北ノ沢 | 2. Jun. 2000 | ♀ | 工藤 崇 | 工藤 裕 |
| 138948 | 花巻市石鳥谷町大瀬川葛丸ダム | 10. Jun. 2010 | ♂ | 千葉武勝 | 千葉武勝 |
| 136292 | 花巻市矢沢大森山 | 29. May. 2003 | ♂ | 千葉武勝 | 千葉武勝 |
| 136293 | 花巻市矢沢大森山 | 11. Jul. 2003 | ♀ | 千葉弘子 | 千葉武勝 |
| 136291 | 遠野市上郷町細越仙人峠 | 15. Jun. 1997 | ♀ | 千葉弘子 | 千葉武勝 |
| 136294 | 大船渡市三陸町吉浜大窪山 | 30. May. 1999 | ♂ | 千葉弘子 | 千葉武勝 |
| 129571 | 一関市花泉町日形下清水 | 23. May. 1993 | ♀ | 小田眷良 | 小田眷良 |
| 129572 | 一関市花泉町日形下清水 | 22. May. 1994 | ♂ | 小田眷良 | 小田眷良 |
| 129573 | 一関市花泉町日形下清水 | 22. May. 1994 | ♂ | 小田眷良 | 小田眷良 |
| 129574 | 一関市花泉町日形下清水 | 22. May. 1994 | ♀ | 小田眷良 | 小田眷良 |
| 129551 | 一関市花泉町日形下清水 | 25. May. 1996 | ♂ | 小田眷良 | 小田眷良 |
| 129576 | 一関市花泉町日形下清水 | 25. May. 1996 | ♂ | 小田眷良 | 小田眷良 |
| 129552 | 一関市花泉町日形下清水 | 9. May. 1998 | ♀ | 小田眷良 | 小田眷良 |
| 129553 | 一関市花泉町日形石畑 | 9. May. 1998 | ♂ | 小田眷良 | 小田眷良 |
| 129554 | 一関市花泉町日形石畑 | 9. May. 1998 | ♂ | 小田眷良 | 小田眷良 |
| 129567 | 一関市花泉町老松小沼 | 27. Jul. 1990 | ♂ | 小田眷良 | 小田眷良 |
| 129569 | 一関市花泉町老松小沼 | 8. Aug. 1991 | ♀ | 小田眷良 | 小田眷良 |
| 129570 | 一関市花泉町老松小沼 | 25. May. 1992 | ♂ | 小田眷良 | 小田眷良 |
| 129575 | 一関市花泉町老松小沼 | 22. May. 1994 | ♀ | 小田眷良 | 小田眷良 |
| 129568 | 一関市花泉町永井高倉 | 1. Aug. 1991 | ♀ | 小田眷良 | 小田眷良 |

8 *Papilio dehaanii dehaanii* C.& R. Felder, 1864

| | | | | | |
|--------|----------------|------------------|---|------|------|
| 123657 | 九戸郡洋野町大野 | 17. Jul. 1980 | ♂ | 川村陽一 | 川村孝夫 |
| 119577 | 二戸郡一戸町北館 | 20-31. May. 1971 | ♀ | 女鹿潤哉 | 女鹿潤哉 |
| 132399 | 八幡平市大更渋川白屋 | 21. Aug. 1980 | ♂ | 工藤 崇 | 工藤 裕 |
| 136204 | 岩手郡葛巻町田部田屋 | 14. Aug. 1985 | ♂ | 千葉武勝 | 千葉武勝 |
| 136205 | 岩手郡葛巻町田部下冬部 | 25. Jun. 1995 | ♂ | 千葉武勝 | 千葉武勝 |
| 132410 | 岩手郡滝沢村滝沢春子谷地 | 5. Sep. 1994 | ♂ | 工藤 崇 | 工藤 裕 |
| 132419 | 岩手郡滝沢村滝沢平蔵沢 | 27. Jun. 1988 | ♂ | 工藤 崇 | 工藤 裕 |
| 132420 | 岩手郡滝沢村滝沢平蔵沢 | 2. Jul. 1988 | ♂ | 工藤 崇 | 工藤 裕 |
| 132400 | 岩手郡滝沢村滝沢平蔵沢 | 21. Aug. 1988 | ♂ | 工藤 崇 | 工藤 裕 |
| 132413 | 岩手郡滝沢村滝沢平蔵沢 | 4. Aug. 1989 | ♀ | 工藤 崇 | 工藤 裕 |
| 132411 | 岩手郡滝沢村鶴飼鬼越池 | 10. Sep. 1987 | ♀ | 工藤 崇 | 工藤 裕 |
| 132412 | 岩手郡滝沢村鶴飼鬼越池 | 1. Sep. 1988 | ♀ | 工藤 崇 | 工藤 裕 |
| 132398 | 岩手郡雫石町橋場坂本川 | 30. Jun. 1997 | ♀ | 工藤 崇 | 工藤 裕 |
| 132405 | 岩手郡雫石町御明神大地ノ沢 | 1. Aug. 1999 | ♂ | 工藤 崇 | 工藤 裕 |
| 132396 | 岩手郡雫石町御明神大地ノ沢 | 7. Jun. 2000 | ♂ | 工藤 崇 | 工藤 裕 |
| 136206 | 岩手郡雫石町鶯宿鶯宿ダム | 31. May. 1985 | ♂ | 千葉武勝 | 千葉武勝 |
| 136207 | 岩手郡雫石町鶯宿鶯宿ダム | 31. May. 1985 | ♂ | 千葉武勝 | 千葉武勝 |
| 132394 | 岩手郡雫石町南畑外舩沢 | 15. May. 1999 | ♂ | 工藤 崇 | 工藤 裕 |
| 132395 | 岩手郡雫石町南畑外舩沢 | 10. Jun. 1999 | ♂ | 工藤 崇 | 工藤 裕 |
| 132397 | 岩手郡雫石町南畑外舩沢 | 10. Jun. 1999 | ♂ | 工藤 崇 | 工藤 裕 |
| 132404 | 岩手郡雫石町西安庭町場 | 26. Jul. 1998 | ♂ | 工藤 崇 | 工藤 裕 |
| 132417 | 岩手郡雫石町丸谷地小岩井農場 | 18. Aug. 1999 | ♀ | 工藤 崇 | 工藤 裕 |
| 126292 | 盛岡市 | 14. Jul. 1961 | ♂ | 阿部 禎 | 千葉武勝 |
| 132421 | 盛岡市繫猿田 (大繫沢) | 1. Jul. 1990 | ♀ | 工藤 崇 | 工藤 裕 |
| 132415 | 盛岡市繫猿田 (大繫沢) | 21. Jul. 1990 | ♀ | 工藤 崇 | 工藤 裕 |
| 132390 | 盛岡市繫猿田 (大繫沢) | 21. May. 1991 | ♂ | 工藤 崇 | 工藤 裕 |
| 132393 | 盛岡市繫猿田 (大繫沢) | 21. May. 1991 | ♂ | 工藤 崇 | 工藤 裕 |
| 132391 | 盛岡市繫猿田 (大繫沢) | 31. May. 1991 | ♂ | 工藤 崇 | 工藤 裕 |
| 132392 | 盛岡市繫猿田 (大繫沢) | 9. Jun. 1991 | ♂ | 工藤 崇 | 工藤 裕 |
| 132407 | 盛岡市繫猿田 (大繫沢) | 30. Jul. 1995 | ♂ | 工藤 崇 | 工藤 裕 |
| 136212 | 盛岡市繫大繫沢 | 4. Aug. 1991 | ♀ | 千葉武勝 | 千葉武勝 |
| 132376 | 盛岡市猪去猪去沢 | 23. May. 1991 | ♂ | 工藤 崇 | 工藤 裕 |
| 132375 | 盛岡市猪去猪去沢 | 24. May. 1991 | ♂ | 工藤 崇 | 工藤 裕 |

カラスアゲハ

| | | | | | |
|--------|-----------------|---------------|---|-------|-------|
| 132383 | 盛岡市猪去猪去沢 | 6. Jun. 1991 | ♂ | 工藤 崇 | 工藤 裕 |
| 132418 | 盛岡市猪去猪去沢 | 27. Jun. 1992 | ♂ | 工藤 崇 | 工藤 裕 |
| 132416 | 盛岡市猪去猪去沢 | 4. Aug. 1992 | ♀ | 工藤 崇 | 工藤 裕 |
| 132403 | 盛岡市猪去猪去沢 | 22. Aug. 1992 | ♂ | 工藤 崇 | 工藤 裕 |
| 132377 | 盛岡市猪去猪去沢 | 27. May. 1995 | ♂ | 工藤 崇 | 工藤 裕 |
| 132386 | 盛岡市猪去猪去沢 | 27. May. 1995 | ♂ | 工藤 崇 | 工藤 裕 |
| 132385 | 盛岡市猪去猪去沢 | 12. Jun. 1995 | ♂ | 工藤 崇 | 工藤 裕 |
| 132408 | 盛岡市猪去猪去沢 | 12. Aug. 1995 | ♂ | 工藤 崇 | 工藤 裕 |
| 132423 | 盛岡市猪去猪去沢 | 17. Aug. 1995 | ♂ | 工藤 崇 | 工藤 裕 |
| 132378 | 盛岡市猪去猪去沢 | 6. Jun. 1996 | ♂ | 工藤 崇 | 工藤 裕 |
| 132379 | 盛岡市猪去猪去沢 | 6. Jun. 1996 | ♂ | 工藤 崇 | 工藤 裕 |
| 132388 | 盛岡市猪去猪去沢 | 6. Jun. 1996 | ♂ | 工藤 崇 | 工藤 裕 |
| 132382 | 盛岡市猪去猪去沢 | 7. Jun. 1996 | ♂ | 工藤 崇 | 工藤 裕 |
| 132387 | 盛岡市猪去猪去沢 | 7. Jun. 1996 | ♀ | 工藤 崇 | 工藤 裕 |
| 132384 | 盛岡市猪去猪去沢 | 8. Jun. 1996 | ♂ | 工藤 崇 | 工藤 裕 |
| 132380 | 盛岡市猪去猪去沢 | 13. Jun. 1996 | ♂ | 工藤 崇 | 工藤 裕 |
| 132381 | 盛岡市猪去猪去沢 | 13. Jun. 1996 | ♂ | 工藤 崇 | 工藤 裕 |
| 132389 | 盛岡市猪去猪去沢 | 13. Jun. 1996 | ♂ | 工藤 崇 | 工藤 裕 |
| 132409 | 盛岡市猪去猪去沢 | 4. Aug. 1998 | ♂ | 工藤 崇 | 工藤 裕 |
| 132406 | 盛岡市上太田盛岡市立高校川原 | 5. Sep. 1995 | ♂ | 工藤 崇 | 工藤 裕 |
| 132414 | 盛岡市西青山 | 15. Aug. 1988 | ♀ | 工藤 崇 | 工藤 裕 |
| 3853 | 盛岡市米内 | 21. Aug. 1969 | ♀ | 片山千賀志 | 片山千賀志 |
| 119350 | 盛岡市上米内高洞山 | 29. May. 1966 | ♂ | 熊谷優一 | 熊谷優一 |
| 136210 | 盛岡市浅岸鍋倉 | 14. Aug. 1990 | ♂ | 千葉武勝 | 千葉武勝 |
| 136209 | 盛岡市浅岸大志田 | 14. Jul. 1991 | ♂ | 千葉武勝 | 千葉武勝 |
| 138940 | 盛岡市浅岸大志田 | 16. Aug. 2010 | ♂ | 田中時生 | 千葉武勝 |
| 138941 | 盛岡市浅岸大志田 | 16. Aug. 2010 | ♂ | 千葉武勝 | 千葉武勝 |
| 136222 | 盛岡市新庄岩山 | 15. Aug. 2008 | ♀ | 田中時生 | 千葉武勝 |
| 136208 | 盛岡市東山 | 28. May. 1985 | ♀ | 千葉弘子 | 千葉武勝 |
| 136215 | 盛岡市東山 | 8. Aug. 1996 | ♀ | 千葉弘子 | 千葉武勝 |
| 136219 | 盛岡市東山 | 10. Sep. 1998 | ♀ | 滝山キサ子 | 千葉武勝 |
| 136220 | 盛岡市東山 | 25. Aug. 1999 | ♀ | 千葉弘子 | 千葉武勝 |
| 123653 | 盛岡市川目 | 6. Jun. 1980 | ♀ | 川村陽一 | 川村孝夫 |
| 123655 | 盛岡市高畑 | 10. Jun. 1986 | ♂ | 川村陽一 | 川村孝夫 |
| 132422 | 盛岡市東安庭蝶ヶ森 | 21. Jun. 1988 | ♀ | 工藤 崇 | 工藤 裕 |
| 136211 | 盛岡市根田茂細野 | 19. May. 1991 | ♂ | 千葉武勝 | 千葉武勝 |
| 136203 | 下閉伊郡普代村野胡桃 | 16. Sep. 1994 | ♀ | 千葉武勝 | 千葉武勝 |
| 123658 | 宮古市川井 | 19. Aug. 1979 | ♂ | 川村陽一 | 川村孝夫 |
| 136218 | 宮古市川井門馬御山川 | 1. Aug. 1998 | ♂ | 千葉弘子 | 千葉武勝 |
| 136213 | 宮古市川井平津戸 | 17. Jul. 1979 | ♂ | 千葉靖子 | 千葉武勝 |
| 136216 | 花巻市矢沢大森山 | 6. Jun. 2003 | ♀ | 千葉武勝 | 千葉武勝 |
| 136217 | 花巻市矢沢大森山 | 23. Jun. 2004 | ♂ | 千葉弘子 | 千葉武勝 |
| 132401 | 和賀郡西和賀町沢内川舟高下 | 19. Aug. 1990 | ♂ | 工藤 崇 | 工藤 裕 |
| 132402 | 和賀郡西和賀町沢内川舟高下 | 19. Aug. 1990 | ♂ | 工藤 崇 | 工藤 裕 |
| 136214 | 和賀郡西和賀町沢内前郷真昼林道 | 20. Aug. 1995 | ♂ | 千葉武勝 | 千葉武勝 |
| 136221 | 大船渡市三陸町吉浜大窪山 | 30. May. 1999 | ♀ | 千葉武勝 | 千葉武勝 |
| 129588 | 一関市花泉町金沢五合田 | 30. Jul. 1994 | ♀ | 小田眷良 | 小田眷良 |
| 129582 | 一関市花泉町東鹿野 | 26. Aug. 1990 | ♂ | 小田眷良 | 小田眷良 |
| 129583 | 一関市花泉町花高職員室 | 14. Sep. 1990 | ♀ | 小田眷良 | 小田眷良 |
| 129597 | 一関市花泉町深井沢 | 10. May. 1997 | ♂ | 小田眷良 | 小田眷良 |
| 129608 | 一関市花泉町深井沢 | 1. Aug. 1999 | ♂ | 小田眷良 | 小田眷良 |
| 129587 | 一関市花泉町日形下清水 | 20. May. 1993 | ♂ | 小田眷良 | 小田眷良 |
| 129600 | 一関市花泉町日形下清水 | 9. May. 1998 | ♀ | 小田眷良 | 小田眷良 |
| 129601 | 一関市花泉町日形石畑 | 9. May. 1998 | ♂ | 小田眷良 | 小田眷良 |
| 129602 | 一関市花泉町日形石畑 | 20. May. 1998 | ♀ | 小田眷良 | 小田眷良 |
| 129550 | 一関市花泉町老松小沼 | 27. Jul. 1990 | ♀ | 小田眷良 | 小田眷良 |
| 129577 | 一関市花泉町老松小沼 | 27. Jul. 1990 | ♂ | 小田眷良 | 小田眷良 |
| 129593 | 一関市花泉町老松小沼 | 27. Jul. 1990 | ♀ | 小田眷良 | 小田眷良 |
| 129594 | 一関市花泉町老松小沼 | 27. Jul. 1990 | ♂ | 小田眷良 | 小田眷良 |
| 129595 | 一関市花泉町老松小沼 | 27. Jul. 1990 | ♂ | 小田眷良 | 小田眷良 |
| 129584 | 一関市花泉町老松小沼 | 2. Jun. 1991 | ♂ | 小田眷良 | 小田眷良 |
| 129585 | 一関市花泉町老松小沼 | 28. Jul. 1991 | ♂ | 小田眷良 | 小田眷良 |
| 129586 | 一関市花泉町老松小沼 | 28. Jul. 1991 | ♂ | 小田眷良 | 小田眷良 |
| 129592 | 一関市花泉町老松小沼 | 30. Aug. 1995 | ♂ | 小田眷良 | 小田眷良 |

| | | | | | | | |
|--------|-------------|-----|------|------|---|------|------|
| 129598 | 一関市花泉町老松小沼 | 1. | Jun. | 1997 | ♂ | 小田眷良 | 小田眷良 |
| 129599 | 一関市花泉町老松小沼 | 1. | Jun. | 1997 | ♂ | 小田眷良 | 小田眷良 |
| 129605 | 一関市花泉町老松小沼 | 6. | Aug. | 1998 | ♂ | 小田眷良 | 小田眷良 |
| 129606 | 一関市花泉町老松小沼 | 6. | Aug. | 1998 | ♂ | 小田眷良 | 小田眷良 |
| 129607 | 一関市花泉町老松小沼 | 6. | Aug. | 1998 | ♂ | 小田眷良 | 小田眷良 |
| 129578 | 一関市花泉町永井高倉 | 30. | Jul. | 1990 | ♂ | 小田眷良 | 小田眷良 |
| 129579 | 一関市花泉町永井高倉 | 30. | Jul. | 1990 | ♂ | 小田眷良 | 小田眷良 |
| 129580 | 一関市花泉町永井高倉 | 30. | Jul. | 1990 | ♂ | 小田眷良 | 小田眷良 |
| 129589 | 一関市花泉町永井高倉山 | 27. | May. | 1995 | ♀ | 小田眷良 | 小田眷良 |
| 129590 | 一関市花泉町永井白崖 | 28. | May. | 1995 | ♂ | 小田眷良 | 小田眷良 |
| 129591 | 一関市花泉町永井白崖 | 20. | Aug. | 1995 | ♂ | 小田眷良 | 小田眷良 |
| 129596 | 一関市花泉町永井白崖 | 26. | May. | 1996 | ♂ | 小田眷良 | 小田眷良 |
| 129603 | 一関市花泉町永井白崖 | 25. | Jul. | 1998 | ♂ | 小田眷良 | 小田眷良 |
| 129604 | 一関市花泉町永井一本木 | 6. | Aug. | 1998 | ♂ | 小田眷良 | 小田眷良 |

9 *Papilio maackii maackii* Ménetriès, 1858

| | | | | | | | |
|--------|---------------|------|------|------|-------|--------|-------|
| 136224 | 久慈市山形町小国新田 | 13. | May. | 1990 | ♂ | 千葉弘子 | 千葉武勝 |
| 136236 | 久慈市山形町小国内間木洞 | 26. | Jul. | 1998 | ♂ | 千葉弘子 | 千葉武勝 |
| 136241 | 久慈市山形町小国内間木洞 | 30. | Jul. | 2000 | ♂ | 千葉弘子 | 千葉武勝 |
| 136233 | 九戸郡軽米町山内 | 30. | Jul. | 1997 | ♀ | 千葉武勝 | 千葉武勝 |
| 132438 | 八幡平市平館椈沢 | 11. | Aug. | 1984 | ♂ | 工藤 崇 | 工藤 裕 |
| 132439 | 八幡平市平館椈沢 | 11. | Aug. | 1984 | ♀ | 工藤 崇 | 工藤 裕 |
| 132440 | 八幡平市大更渋川白屋 | 20. | Aug. | 1980 | ♀ | 工藤 崇 | 工藤 裕 |
| 24263 | 岩手郡滝沢村滝沢柳沢 | 9. | Aug. | 1975 | ♂ | 千葉武勝 | 千葉武勝 |
| 132436 | 岩手郡滝沢村鶴飼鬼越峠 | 30. | Aug. | 1987 | ♂ | 工藤 崇 | 工藤 裕 |
| 132434 | 岩手郡雫石町御明神大地ノ沢 | 2. | Sep. | 1999 | ♂ | 工藤 崇 | 工藤 裕 |
| 132435 | 岩手郡雫石町御明神大地ノ沢 | 27. | Jul. | 2000 | ♂ | 工藤 崇 | 工藤 裕 |
| 136225 | 岩手郡雫石町鶯宿鶯宿ダム | 31. | May. | 1985 | ♂ | 千葉武勝 | 千葉武勝 |
| 136242 | 盛岡市玉山区藪川軽松沢 | 16. | Aug. | 2000 | ♂ | 千葉弘子 | 千葉武勝 |
| 132427 | 盛岡市繫猿田 (大繫沢) | 23. | Jul. | 1990 | ♂ | 工藤 崇 | 工藤 裕 |
| 132428 | 盛岡市繫猿田 (大繫沢) | 23. | Jul. | 1990 | ♂ | 工藤 崇 | 工藤 裕 |
| 132424 | 盛岡市繫猿田 (大繫沢) | 21. | May. | 1991 | ♂ | 工藤 崇 | 工藤 裕 |
| 132425 | 盛岡市繫猿田 (大繫沢) | 9. | Jun. | 1991 | ♂ | 工藤 崇 | 工藤 裕 |
| 132429 | 盛岡市繫猿田 (大繫沢) | 27. | Jul. | 1991 | ♂ | 工藤 崇 | 工藤 裕 |
| 132430 | 盛岡市猪去猪去沢 | 22. | Jul. | 1989 | ♂ | 工藤 崇 | 工藤 裕 |
| 132431 | 盛岡市猪去猪去沢 | 23. | Jul. | 1995 | ♂ | 工藤 崇 | 工藤 裕 |
| 132433 | 盛岡市猪去猪去沢 | 12. | Aug. | 1995 | ♂ | 工藤 崇 | 工藤 裕 |
| 132426 | 盛岡市猪去猪去沢 | 10. | Jun. | 1996 | ♂ | 工藤 崇 | 工藤 裕 |
| 132432 | 盛岡市猪去猪去沢 | 11. | Aug. | 1996 | ♂ | 工藤 崇 | 工藤 裕 |
| 136229 | 盛岡市羽場箱ガ森 | 5. | Sep. | 1993 | ♂ | 千葉弘子 | 千葉武勝 |
| 119344 | 盛岡市上米内高洞山 | 29. | May. | 1966 | ♂ | 熊谷優一 | 熊谷優一 |
| 119345 | 盛岡市上米内高洞山 | 29. | May. | 1966 | ♂ | 熊谷優一 | 熊谷優一 |
| 119346 | 盛岡市上米内高洞山 | 29. | May. | 1966 | ♂ | 熊谷優一 | 熊谷優一 |
| 119347 | 盛岡市上米内高洞山 | 29. | May. | 1966 | ♂ | 熊谷優一 | 熊谷優一 |
| 119348 | 盛岡市浅岸 | 15. | Aug. | 1965 | ♂ | 熊谷優一 | 熊谷優一 |
| 119349 | 盛岡市浅岸 | 15. | Aug. | 1965 | ♂ | 熊谷優一 | 熊谷優一 |
| 136226 | 盛岡市東山 | 28. | May. | 1985 | ♂ | 千葉弘子 | 千葉武勝 |
| 136240 | 盛岡市東山 | 6. | Jun. | 2000 | ♀ | 千葉弘子 | 千葉武勝 |
| 136227 | 盛岡市砂子沢砂子沢源流 | 16. | Jun. | 1991 | ♀ | 千葉武勝 | 千葉武勝 |
| 136228 | 盛岡市砂子沢砂子沢源流 | 24. | Aug. | 1991 | ♂ | 千葉武勝 | 千葉武勝 |
| 136232 | 下閉伊郡岩泉町釜津田権現 | 20. | Aug. | 1996 | ♂ | 千葉弘子 | 千葉武勝 |
| 126296 | 宮古市 | 15. | Jun. | 1973 | ♂ | Takaya | 佐竹邦彦 |
| 123646 | 宮古市川井 | 19. | Aug. | 1979 | ♂ | 川村陽一 | 川村孝夫 |
| 123648 | 宮古市川井 | Sep. | 1979 | ♂ | 川村陽一 | 川村孝夫 | |
| 126298 | 宮古市川井門馬田代平沢 | 23. | Jul. | 1978 | ♂ | 寒沢正明 | 寒沢正明 |
| 126299 | 宮古市川井門馬田代松草 | 7. | Aug. | 1963 | ♂ | 片山千賀志 | 片山千賀志 |
| 136234 | 宮古市川井門馬田代岩井沢 | 30. | Aug. | 1997 | ♂ | 千葉弘子 | 千葉武勝 |
| 136237 | 宮古市川井門馬御山川 | 1. | Aug. | 1998 | ♂ | 千葉武勝 | 千葉武勝 |
| 136238 | 宮古市川井門馬御山川 | 17. | Aug. | 1998 | ♂ | 千葉武勝 | 千葉武勝 |
| 136235 | 宮古市川井門馬御山川 | 17. | Jun. | 2001 | ♂ | 千葉弘子 | 千葉武勝 |
| 136230 | 宮古市川井平津戸 | 17. | Jul. | 1979 | ♂ | 千葉靖子 | 千葉武勝 |
| 126301 | 宮古市川井平津戸 | 26. | Aug. | 1981 | 2♂ 1♀ | 寒沢正明 | 寒沢正明 |
| 136239 | 宮古市川井平津戸吉部沢 | 31. | Jul. | 1999 | ♂ | 千葉弘子 | 千葉武勝 |
| 136231 | 宮古市川井夏屋 | 13. | Jun. | 1984 | ♂ | 千葉武勝 | 千葉武勝 |

ミヤマカラスアゲハ

| | | | | | |
|--------|---------------|---------------|---|------|------|
| 126297 | 宮古市新里町和井内押角 | 26. Jun. 1981 | ♂ | 寒沢正明 | 寒沢正明 |
| 132437 | 和賀郡西和賀町沢内川舟高下 | 19. Aug. 1990 | ♂ | 工藤 崇 | 工藤 裕 |
| 129609 | 一関市花泉町林ノ沢 | 18. Aug. 1990 | ♀ | 小田眷良 | 小田眷良 |
| 129610 | 一関市花泉町永井高倉 | 30. Jul. 1990 | ♀ | 小田眷良 | 小田眷良 |
| 129611 | 一関市花泉町永井高倉山 | 10. Jul. 1994 | ♂ | 小田眷良 | 小田眷良 |
| 129612 | 一関市花泉町永井白崖 | 20. May. 1999 | ♂ | 小田眷良 | 小田眷良 |

Pieridae

10 *Leptidea amurensis amurensis* (Ménétrières, 1859)

| | | | | | |
|--------|---------------|---------------|-----|------|------|
| 136348 | 九戸郡洋野町種市城内 | 23. Aug. 1997 | ♀ | 千葉弘子 | 千葉武勝 |
| 136362 | 九戸郡洋野町種市八木 | 16. Jul. 2000 | ♂ | 千葉弘子 | 千葉武勝 |
| 136363 | 九戸郡洋野町種市八木 | 16. Jul. 2000 | ♀ | 千葉弘子 | 千葉武勝 |
| 136370 | 九戸郡洋野町種市八木 | 26. Aug. 2006 | ♀ | 千葉弘子 | 千葉武勝 |
| 136371 | 九戸郡洋野町種市八木 | 26. Aug. 2006 | ♂ | 千葉武勝 | 千葉武勝 |
| 136376 | 九戸郡洋野町種市八木 | 11. Sep. 2008 | ♂ | 千葉弘子 | 千葉武勝 |
| 136377 | 九戸郡洋野町種市八木 | 11. Sep. 2008 | ♀ | 千葉弘子 | 千葉武勝 |
| 45544 | 九戸郡洋野町大野横岸沢 | 1. May. 1988 | ♂ | 小田眷良 | 小田眷良 |
| 136355 | 九戸郡洋野町大野横岸沢 | 23. May. 1998 | ♂ | 千葉武勝 | 千葉武勝 |
| 136349 | 久慈市山根町端神 | 25. Jul. 1998 | ♂ | 千葉弘子 | 千葉武勝 |
| 136364 | 久慈市山根町端神 | 30. Jul. 2000 | ♂ | 千葉弘子 | 千葉武勝 |
| 136346 | 九戸郡軽米町上館細谷地 | 23. Aug. 1997 | ♂ | 千葉弘子 | 千葉武勝 |
| 136347 | 九戸郡軽米町上館細谷地 | 23. Aug. 1997 | ♂ | 千葉弘子 | 千葉武勝 |
| 136342 | 九戸郡軽米町上館七ツ役 | 23. Aug. 1997 | ♂ | 千葉武勝 | 千葉武勝 |
| 136343 | 九戸郡軽米町上館七ツ役 | 23. Aug. 1997 | ♂ | 千葉弘子 | 千葉武勝 |
| 136344 | 九戸郡軽米町上館七ツ役 | 23. Aug. 1997 | ♀ | 千葉弘子 | 千葉武勝 |
| 136345 | 九戸郡軽米町上館七ツ役 | 23. Aug. 1997 | ♀ | 千葉弘子 | 千葉武勝 |
| 136336 | 九戸郡軽米町山内 | 28. May. 1997 | ♂ | 千葉武勝 | 千葉武勝 |
| 136337 | 九戸郡軽米町山内 | 28. May. 1997 | ♂ | 千葉武勝 | 千葉武勝 |
| 136338 | 九戸郡軽米町山内 | 28. May. 1997 | ♀ | 千葉武勝 | 千葉武勝 |
| 136339 | 九戸郡軽米町山内 | 28. May. 1997 | ♀ | 千葉武勝 | 千葉武勝 |
| 136340 | 九戸郡軽米町山内 | 8. Jul. 1997 | ♀ | 千葉武勝 | 千葉武勝 |
| 136341 | 九戸郡軽米町山内 | 8. Jul. 1997 | ♀ | 千葉武勝 | 千葉武勝 |
| 136358 | 九戸郡野田村野田前浜 | 16. Jul. 2000 | ♂ | 千葉弘子 | 千葉武勝 |
| 136359 | 九戸郡野田村野田前浜 | 16. Jul. 2000 | ♀ | 千葉弘子 | 千葉武勝 |
| 136360 | 九戸郡野田村野田前浜 | 16. Jul. 2000 | ♀ | 千葉弘子 | 千葉武勝 |
| 136361 | 九戸郡野田村野田前浜 | 16. Jul. 2000 | ♀ | 千葉弘子 | 千葉武勝 |
| 11820 | 九戸郡野田村玉川下安家 | 26. Jun. 1978 | 2♂♂ | 佐竹邦彦 | |
| 136331 | 二戸市金田一小林 | 25. Jul. 1984 | ♀ | 千葉武勝 | 千葉武勝 |
| 136352 | 二戸郡一戸町奥中山 | 4. Jun. 2003 | ♂ | 千葉武勝 | 千葉武勝 |
| 136353 | 二戸郡一戸町奥中山 | 4. Jun. 2003 | ♀ | 千葉武勝 | 千葉武勝 |
| 136354 | 二戸郡一戸町奥中山 | 4. Jun. 2003 | ♀ | 千葉武勝 | 千葉武勝 |
| 136335 | 八幡平市松尾小屋の沢 | 31. Aug. 1996 | ♂ | 千葉弘子 | 千葉武勝 |
| 136375 | 八幡平市松尾野駄 | 25. Aug. 2008 | ♀ | 千葉武勝 | 千葉武勝 |
| 132442 | 八幡平市平館堀切 | 4. May. 1985 | ♂ | 工藤 崇 | 工藤 裕 |
| 132443 | 八幡平市平館堀切 | 4. May. 1985 | ♂ | 工藤 崇 | 工藤 裕 |
| 132476 | 八幡平市平館笹目 | 6. Sep. 1981 | ♀ | 工藤 崇 | 工藤 裕 |
| 132461 | 八幡平市平館笹目 | 10. Aug. 1984 | ♂ | 工藤 崇 | 工藤 裕 |
| 132460 | 八幡平市平館笹目 | 1. Sep. 1984 | ♂ | 工藤 崇 | 工藤 裕 |
| 132462 | 八幡平市平館笹目 | 1. Sep. 1984 | ♂ | 工藤 崇 | 工藤 裕 |
| 132463 | 八幡平市平館笹目 | 1. Sep. 1984 | ♂ | 工藤 崇 | 工藤 裕 |
| 132465 | 八幡平市平館笹目 | 20. Jul. 1985 | ♂ | 工藤 崇 | 工藤 裕 |
| 132467 | 八幡平市平館笹目 | 20. Jul. 1985 | ♂ | 工藤 崇 | 工藤 裕 |
| 132464 | 八幡平市平館笹目 | 27. Jul. 1985 | ♂ | 工藤 崇 | 工藤 裕 |
| 132466 | 八幡平市平館笹目 | 27. Jul. 1985 | ♂ | 工藤 崇 | 工藤 裕 |
| 132470 | 八幡平市大更渋川小学校 | 15. Aug. 1979 | ♂ | 工藤 崇 | 工藤 裕 |
| 132441 | 八幡平市大更渋川小学校 | 20. Aug. 1979 | ♂ | 工藤 崇 | 工藤 裕 |
| 132471 | 八幡平市大更渋川小学校 | 16. Jul. 1981 | ♂ | 工藤 崇 | 工藤 裕 |
| 136372 | 岩手郡葛巻町江刈西里 | 10. May. 2007 | ♂ | 千葉武勝 | 千葉武勝 |
| 136373 | 岩手郡葛巻町江刈西里 | 10. May. 2007 | ♀ | 千葉武勝 | 千葉武勝 |
| 136374 | 岩手郡葛巻町江刈四日市 | 19. Aug. 2008 | ♀ | 千葉武勝 | 千葉武勝 |
| 136350 | 岩手郡岩手町一方井 | 3. Sep. 2004 | ♂ | 千葉弘子 | 千葉武勝 |
| 136351 | 岩手郡岩手町土川沼田 | 3. Sep. 2004 | ♀ | 千葉武勝 | 千葉武勝 |
| 136333 | 岩手郡滝沢村滝沢岩大演習林 | 23. May. 1995 | ♂ | 千葉武勝 | 千葉武勝 |
| 126324 | 岩手郡滝沢村滝沢分れ | 6. Jul. 1961 | ♂ | 千葉武勝 | 千葉武勝 |

シロチョウ科

ヒメシロチョウ

| | | | | | |
|--------|-----------------|---------------|---|-------|-------|
| 132446 | 岩手郡滝沢村鶉飼鬼越峠 | 11. May. 1992 | ♂ | 工藤 崇 | 工藤 裕 |
| 126323 | 岩手郡滝沢村大釜小岩井駅北側 | 3. May. 1962 | ♀ | 千葉武勝 | 千葉武勝 |
| 136334 | 岩手郡滝沢村大釜小岩井駅北側 | 17. Aug. 1962 | ♂ | 千葉武勝 | 千葉武勝 |
| 132444 | 岩手郡滝沢村篠木 | 27. Apr. 1990 | ♀ | 工藤 崇 | 工藤 裕 |
| 132445 | 岩手郡滝沢村篠木 | 27. Apr. 1990 | ♀ | 工藤 崇 | 工藤 裕 |
| 132447 | 岩手郡滝沢村篠木 | 27. Apr. 1990 | ♀ | 工藤 崇 | 工藤 裕 |
| 11805 | 岩手郡雫石町丸谷地小岩井 | 7. May. 1972 | ♀ | 岡野磨瑳郎 | 岡野磨瑳郎 |
| 132475 | 岩手郡雫石町七ツ森公園 | 9. May. 1999 | ♂ | 工藤 崇 | 工藤 裕 |
| 132468 | 盛岡市繫猿田 (大繫沢) | 1. Jul. 1990 | ♂ | 工藤 崇 | 工藤 裕 |
| 132469 | 盛岡市繫猿田 (大繫沢) | 7. May. 1991 | ♂ | 工藤 崇 | 工藤 裕 |
| 136365 | 盛岡市上太田 | 15. Sep. 2000 | ♂ | 千葉弘子 | 千葉武勝 |
| 136366 | 盛岡市上太田 | 15. Sep. 2000 | ♀ | 千葉弘子 | 千葉武勝 |
| 136367 | 盛岡市上太田 | 24. Sep. 2005 | ♂ | 千葉弘子 | 千葉武勝 |
| 136368 | 盛岡市上太田 | 24. Sep. 2005 | ♀ | 千葉弘子 | 千葉武勝 |
| 136369 | 盛岡市上太田 | 25. Aug. 2005 | ♂ | 千葉弘子 | 千葉武勝 |
| 132448 | 盛岡市上太田盛岡市立高校川原 | 25. May. 1993 | ♂ | 工藤 崇 | 工藤 裕 |
| 132472 | 盛岡市上太田盛岡市立高校川原 | 4. Jul. 1993 | ♂ | 工藤 崇 | 工藤 裕 |
| 132474 | 盛岡市上太田盛岡市立高校川原 | 31. Aug. 1993 | ♂ | 工藤 崇 | 工藤 裕 |
| 132449 | 盛岡市上太田盛岡市立高校川原 | 13. May. 1994 | ♂ | 工藤 崇 | 工藤 裕 |
| 132450 | 盛岡市上太田盛岡市立高校川原 | 13. May. 1994 | ♀ | 工藤 崇 | 工藤 裕 |
| 132473 | 盛岡市上太田盛岡市立高校川原 | 30. Aug. 1994 | ♀ | 工藤 崇 | 工藤 裕 |
| 132451 | 盛岡市上太田盛岡市立高校川原 | 29. Apr. 1995 | ♂ | 工藤 崇 | 工藤 裕 |
| 132452 | 盛岡市上太田盛岡市立高校川原 | 29. Apr. 1995 | ♀ | 工藤 崇 | 工藤 裕 |
| 132459 | 盛岡市上太田盛岡市立高校川原 | 29. Apr. 1995 | ♂ | 工藤 崇 | 工藤 裕 |
| 132458 | 盛岡市上太田盛岡市立高校川原 | 1. May. 1995 | ♀ | 工藤 崇 | 工藤 裕 |
| 132455 | 盛岡市上太田盛岡市立高校川原 | 4. May. 1995 | ♀ | 工藤 崇 | 工藤 裕 |
| 132456 | 盛岡市上太田盛岡市立高校川原 | 4. May. 1995 | ♀ | 工藤 崇 | 工藤 裕 |
| 132453 | 盛岡市上太田盛岡市立高校川原 | 30. Apr. 1996 | ♂ | 工藤 崇 | 工藤 裕 |
| 132454 | 盛岡市上太田盛岡市立高校川原 | 30. Apr. 1996 | ♀ | 工藤 崇 | 工藤 裕 |
| 132457 | 盛岡市上太田盛岡市立高校川原 | 29. May. 1996 | ♂ | 工藤 崇 | 工藤 裕 |
| 11812 | 盛岡市上米内 | 2. Aug. 1972 | ♀ | 片山千賀志 | 片山千賀志 |
| 136332 | 下閉伊郡普代村野胡桃 | 16. Sep. 1994 | ♀ | 千葉武勝 | 千葉武勝 |
| 136356 | 一関市真滝南沢 | 5. Jul. 2000 | ♂ | 千葉武勝 | 千葉武勝 |
| 136357 | 一関市真滝南沢 | 5. Jul. 2000 | ♀ | 千葉武勝 | 千葉武勝 |
| 129613 | 一関市花泉町清水 (金沢踏切) | 4. May. 1995 | ♂ | 小田眷良 | 小田眷良 |
| 129614 | 一関市花泉町清水 (金沢踏切) | 4. May. 1995 | ♂ | 小田眷良 | 小田眷良 |
| 129615 | 一関市花泉町清水 (金沢踏切) | 4. May. 1995 | ♂ | 小田眷良 | 小田眷良 |
| 129616 | 一関市花泉町清水 (金沢踏切) | 4. May. 1995 | ♂ | 小田眷良 | 小田眷良 |
| 129617 | 一関市花泉町清水 (金沢踏切) | 4. May. 1995 | ♂ | 小田眷良 | 小田眷良 |
| 129618 | 一関市花泉町清水 (金沢踏切) | 4. May. 1995 | ♂ | 小田眷良 | 小田眷良 |
| 129619 | 一関市花泉町清水 (金沢踏切) | 4. May. 1995 | ♂ | 小田眷良 | 小田眷良 |
| 129620 | 一関市花泉町清水 (金沢踏切) | 4. May. 1995 | ♂ | 小田眷良 | 小田眷良 |
| 129621 | 一関市花泉町清水 (金沢踏切) | 4. May. 1995 | ♂ | 小田眷良 | 小田眷良 |
| 129622 | 一関市花泉町清水 (金沢踏切) | 4. May. 1995 | ♂ | 小田眷良 | 小田眷良 |
| 129623 | 一関市花泉町清水 (金沢踏切) | 4. May. 1995 | ♀ | 小田眷良 | 小田眷良 |
| 129624 | 一関市花泉町清水 (金沢踏切) | 4. May. 1995 | ♀ | 小田眷良 | 小田眷良 |
| 129625 | 一関市花泉町清水 (金沢踏切) | 4. May. 1995 | ♀ | 小田眷良 | 小田眷良 |
| 129626 | 一関市花泉町清水 (金沢踏切) | 4. May. 1995 | ♂ | 小田眷良 | 小田眷良 |
| 129627 | 一関市花泉町清水 (金沢踏切) | 4. May. 1995 | ♀ | 小田眷良 | 小田眷良 |
| 129628 | 一関市花泉町清水 (金沢踏切) | 18. Jul. 1995 | ♂ | 小田眷良 | 小田眷良 |
| 129629 | 一関市花泉町清水 (金沢踏切) | 18. Jul. 1995 | ♂ | 小田眷良 | 小田眷良 |
| 129630 | 一関市花泉町清水 (金沢踏切) | 18. Jul. 1995 | ♂ | 小田眷良 | 小田眷良 |
| 129631 | 一関市花泉町清水 (金沢踏切) | 22. Jul. 1995 | ♀ | 小田眷良 | 小田眷良 |
| 129632 | 一関市花泉町清水 (金沢踏切) | 15. Sep. 1995 | ♂ | 小田眷良 | 小田眷良 |
| 129633 | 一関市花泉町清水 (金沢踏切) | 15. Sep. 1995 | ♂ | 小田眷良 | 小田眷良 |
| 129634 | 一関市花泉町清水 (金沢踏切) | 18. Aug. 1996 | ♂ | 小田眷良 | 小田眷良 |
| 129635 | 一関市花泉町清水 (金沢踏切) | 3. May. 1997 | ♂ | 小田眷良 | 小田眷良 |
| 129636 | 一関市花泉町清水 (金沢踏切) | 3. May. 1997 | ♀ | 小田眷良 | 小田眷良 |
| 129637 | 一関市花泉町清水 (金沢踏切) | 5. May. 1998 | ♂ | 小田眷良 | 小田眷良 |
| 129639 | 一関市花泉町清水 (金沢踏切) | 16. Aug. 1998 | ♂ | 小田眷良 | 小田眷良 |
| 129640 | 一関市花泉町清水 (金沢踏切) | 16. Aug. 1998 | ♂ | 小田眷良 | 小田眷良 |
| 129638 | 一関市花泉町老松佐野原 | 9. May. 1998 | ♀ | 小田眷良 | 小田眷良 |

11 *Anthocharis scolymus scolymus* Butler, 1866

ツマキチ ヨウ

| | | | | | |
|--------|----------------|------------------|-----|------|------|
| 136574 | 九戸郡洋野町大野横岸沢 | 23. May. 1998 | ♂ | 千葉武勝 | 千葉武勝 |
| 126325 | 久慈市山形町来内平庭高原 | 4. Jun. 1989 | 2♂♂ | 佐竹邦彦 | 佐竹邦彦 |
| 136550 | 久慈市山形町小国新田沢 | 13. May. 1990 | ♂ | 千葉武勝 | 千葉武勝 |
| 136551 | 久慈市山形町小国新田沢 | 13. May. 1990 | ♂ | 千葉武勝 | 千葉武勝 |
| 136552 | 久慈市山形町霜畑遠別川 | 20. May. 1994 | ♂ | 千葉弘子 | 千葉武勝 |
| 136553 | 久慈市山形町霜畑遠別川 | 20. May. 1994 | ♀ | 千葉弘子 | 千葉武勝 |
| 136590 | 久慈市山根町端神 | 26. May. 2001 | ♂ | 千葉弘子 | 千葉武勝 |
| 136591 | 久慈市山根町端神 | 26. May. 2001 | ♂ | 千葉弘子 | 千葉武勝 |
| 119582 | 二戸郡一戸町一戸北館 | 20-31. Jul. 1971 | ♀ | 女鹿潤哉 | 女鹿潤哉 |
| 136581 | 二戸郡一戸町中山摺糠 | 4. Jun. 2003 | ♀ | 千葉武勝 | 千葉武勝 |
| 132501 | 八幡平市大更沢川小学校 | 19. May. 1982 | ♀ | 工藤 崇 | 工藤 裕 |
| 136583 | 岩手郡葛巻町田部前里 | 28. May. 2007 | ♂ | 千葉武勝 | 千葉武勝 |
| 136584 | 岩手郡葛巻町田部前里 | 28. May. 2007 | ♂ | 千葉武勝 | 千葉武勝 |
| 136582 | 岩手郡葛巻町葛巻案内沢 | 21. May. 2005 | ♂ | 千葉武勝 | 千葉武勝 |
| 138969 | 岩手郡葛巻町江刈鈴峠 | 10. Jun. 2009 | ♂ | 千葉武勝 | 千葉武勝 |
| 132477 | 岩手郡滝沢村滝沢柳沢 | 10. May. 1987 | ♂ | 工藤 崇 | 工藤 裕 |
| 132502 | 岩手郡滝沢村滝沢柳沢 | 10. May. 1987 | ♀ | 工藤 崇 | 工藤 裕 |
| 132482 | 岩手郡滝沢村滝沢平蔵沢 | 1. Jun. 1988 | ♂ | 工藤 崇 | 工藤 裕 |
| 132483 | 岩手郡滝沢村滝沢平蔵沢 | 1. Jun. 1988 | ♂ | 工藤 崇 | 工藤 裕 |
| 132484 | 岩手郡滝沢村滝沢平蔵沢 | 1. Jun. 1988 | ♂ | 工藤 崇 | 工藤 裕 |
| 132481 | 岩手郡滝沢村滝沢平蔵沢 | 13. Jun. 1988 | ♂ | 工藤 崇 | 工藤 裕 |
| 132486 | 岩手郡滝沢村滝沢平蔵沢 | 8. May. 1989 | ♂ | 工藤 崇 | 工藤 裕 |
| 132487 | 岩手郡滝沢村滝沢平蔵沢 | 10. May. 1989 | ♂ | 工藤 崇 | 工藤 裕 |
| 132480 | 岩手郡滝沢村鶴飼鬼越池 | 14. May. 1988 | ♂ | 工藤 崇 | 工藤 裕 |
| 132479 | 岩手郡滝沢村鶴飼鬼越池 | 21. May. 1988 | ♂ | 工藤 崇 | 工藤 裕 |
| 132478 | 岩手郡滝沢村鶴飼鬼越池 | 31. May. 1988 | ♂ | 工藤 崇 | 工藤 裕 |
| 132503 | 岩手郡滝沢村鶴飼鬼越池 | 1. Jun. 1988 | ♀ | 工藤 崇 | 工藤 裕 |
| 132485 | 岩手郡滝沢村鶴飼鬼越峠 | 18. May. 1988 | ♂ | 工藤 崇 | 工藤 裕 |
| 132488 | 岩手郡滝沢村篠木 | 6. Jun. 1990 | ♂ | 工藤 崇 | 工藤 裕 |
| 132504 | 岩手郡雫石町橋場坂本川 | 30. May. 1993 | ♀ | 工藤 崇 | 工藤 裕 |
| 132499 | 岩手郡雫石町西安庭町場 | 28. Apr. 1998 | ♂ | 工藤 崇 | 工藤 裕 |
| 132507 | 岩手郡雫石町西安庭町場 | 28. Apr. 1998 | ♀ | 工藤 崇 | 工藤 裕 |
| 132500 | 岩手郡雫石町西安庭町場 | 10. May. 1999 | ♂ | 工藤 崇 | 工藤 裕 |
| 132496 | 盛岡市繫猿田 (大繫沢) | 15. May. 1990 | ♂ | 工藤 崇 | 工藤 裕 |
| 132495 | 盛岡市繫猿田 (大繫沢) | 14. Jul. 1990 | ♂ | 工藤 崇 | 工藤 裕 |
| 132494 | 盛岡市繫猿田 (大繫沢) | 13. May. 1991 | ♂ | 工藤 崇 | 工藤 裕 |
| 132497 | 盛岡市繫猿田 (大繫沢) | 13. May. 1994 | ♂ | 工藤 崇 | 工藤 裕 |
| 132498 | 盛岡市繫猿田 (大繫沢) | 13. May. 1994 | ♂ | 工藤 崇 | 工藤 裕 |
| 132505 | 盛岡市繫猿田 (大繫沢) | 6. May. 1995 | ♀ | 工藤 崇 | 工藤 裕 |
| 132492 | 盛岡市上太田鹿妻穴口 | 13. May. 1994 | ♂ | 工藤 崇 | 工藤 裕 |
| 132489 | 盛岡市猪去猪去沢 | 13. May. 1991 | ♂ | 工藤 崇 | 工藤 裕 |
| 132490 | 盛岡市猪去猪去沢 | 29. May. 1993 | ♂ | 工藤 崇 | 工藤 裕 |
| 132491 | 盛岡市猪去猪去沢 | 29. May. 1993 | ♂ | 工藤 崇 | 工藤 裕 |
| 132506 | 盛岡市上太田盛岡市立高校川原 | 24. May. 1995 | ♀ | 工藤 崇 | 工藤 裕 |
| 132493 | 盛岡市上太田盛岡市立高校川原 | 28. May. 1997 | ♂ | 工藤 崇 | 工藤 裕 |
| 136556 | 盛岡市下米内 | 28. Apr. 1991 | ♂ | 千葉武勝 | 千葉武勝 |
| 136557 | 盛岡市浅岸下大葛 | 12. May. 1991 | ♂ | 千葉弘子 | 千葉武勝 |
| 136558 | 盛岡市浅岸下大葛 | 12. May. 1991 | ♂ | 千葉弘子 | 千葉武勝 |
| 136559 | 盛岡市浅岸下大葛 | 12. May. 1991 | ♂ | 千葉武勝 | 千葉武勝 |
| 136586 | 盛岡市東山 | 11. May. 2001 | ♀ | 千葉武勝 | 千葉武勝 |
| 136560 | 盛岡市大ヶ生 | 24. May. 1982 | ♂ | 千葉武勝 | 千葉武勝 |
| 136554 | 下閉伊郡田野畑村三沢 | 21. May. 1994 | ♂ | 千葉武勝 | 千葉武勝 |
| 136555 | 下閉伊郡岩泉町釜津田櫃取湿原 | 3. Jun. 1989 | ♂ | 千葉武勝 | 千葉武勝 |
| 136589 | 宮古市川井門馬代岩井沢 | 9. Jun. 2001 | ♀ | 千葉弘子 | 千葉武勝 |
| 136561 | 宮古市川井門馬御山川 | 28. May. 1995 | ♀ | 千葉武勝 | 千葉武勝 |
| 136562 | 宮古市川井平津戸 | 17. Jul. 1979 | ♂ | 千葉靖子 | 千葉武勝 |
| 136563 | 宮古市川井川内明戸 | 14. May. 1994 | ♂ | 千葉武勝 | 千葉武勝 |
| 136564 | 宮古市川井川内明戸 | 14. May. 1994 | ♂ | 千葉弘子 | 千葉武勝 |
| 136565 | 宮古市川井川内明戸 | 14. May. 1994 | ♂ | 千葉弘子 | 千葉武勝 |
| 136566 | 宮古市新里町和井内押角 | 28. May. 1995 | ♂ | 千葉武勝 | 千葉武勝 |
| 136567 | 宮古市新里町和井内押角 | 28. May. 1995 | ♀ | 千葉武勝 | 千葉武勝 |
| 136568 | 宮古市新里町和井内押角 | 28. May. 1995 | ♀ | 千葉弘子 | 千葉武勝 |
| 132508 | 紫波郡紫波町土館山王海 | 3. Jun. 2000 | ♀ | 工藤 崇 | 工藤 裕 |

| | | | | | |
|--------|---------------|---------------|---|------|------|
| 136587 | 花巻市大迫町内川目栃洞 | 20. May. 2001 | ♀ | 千葉弘子 | 千葉武勝 |
| 136588 | 花巻市大迫町内川目栃洞 | 20. May. 2001 | ♂ | 千葉武勝 | 千葉武勝 |
| 136575 | 花巻市矢沢大森山 | 3. Apr. 2003 | ♂ | 千葉武勝 | 千葉武勝 |
| 136576 | 花巻市矢沢大森山 | 6. Apr. 2003 | ♂ | 千葉弘子 | 千葉武勝 |
| 136577 | 花巻市矢沢大森山 | 6. Apr. 2003 | ♂ | 千葉弘子 | 千葉武勝 |
| 136578 | 花巻市矢沢大森山 | 10. May. 2003 | ♀ | 千葉弘子 | 千葉武勝 |
| 136579 | 花巻市矢沢大森山 | 30. Apr. 2004 | ♂ | 千葉武勝 | 千葉武勝 |
| 136580 | 花巻市矢沢大森山 | 7. May. 2004 | ♂ | 千葉武勝 | 千葉武勝 |
| 136572 | 遠野市附馬牛町上附馬牛大出 | 28. May. 1994 | ♂ | 千葉武勝 | 千葉武勝 |
| 136573 | 遠野市附馬牛町上附馬牛大出 | 28. May. 1994 | ♂ | 千葉弘子 | 千葉武勝 |
| 136569 | 遠野市附馬牛町東禅寺大洞 | 20. May. 1995 | ♂ | 千葉武勝 | 千葉武勝 |
| 136570 | 遠野市附馬牛町東禅寺大洞 | 20. May. 1995 | ♂ | 千葉弘子 | 千葉武勝 |
| 136571 | 遠野市附馬牛町東禅寺大洞 | 20. May. 1995 | ♂ | 千葉弘子 | 千葉武勝 |
| 136585 | 奥州市江刺区米里 | 4. May. 2001 | ♂ | 千葉弘子 | 千葉武勝 |
| 129953 | 一関市花泉町深井沢 | 27. Apr. 1991 | ♂ | 小田眷良 | 小田眷良 |
| 129963 | 一関市花泉町深井沢 | 6. May. 1991 | ♂ | 小田眷良 | 小田眷良 |
| 129951 | 一関市花泉町日形刈生沢 | 6. May. 1990 | ♂ | 小田眷良 | 小田眷良 |
| 129952 | 一関市花泉町日形刈生沢 | 6. May. 1990 | ♂ | 小田眷良 | 小田眷良 |
| 129975 | 一関市花泉町日形刈生沢 | 21. Apr. 1991 | ♀ | 小田眷良 | 小田眷良 |
| 129955 | 一関市花泉町日形刈生沢 | 28. Apr. 1991 | ♂ | 小田眷良 | 小田眷良 |
| 129956 | 一関市花泉町日形刈生沢 | 28. Apr. 1991 | ♂ | 小田眷良 | 小田眷良 |
| 129957 | 一関市花泉町日形刈生沢 | 28. Apr. 1991 | ♂ | 小田眷良 | 小田眷良 |
| 129958 | 一関市花泉町日形刈生沢 | 28. Apr. 1991 | ♂ | 小田眷良 | 小田眷良 |
| 129976 | 一関市花泉町日形刈生沢 | 28. Apr. 1991 | ♀ | 小田眷良 | 小田眷良 |
| 129962 | 一関市花泉町日形刈生沢 | 12. May. 1991 | ♂ | 小田眷良 | 小田眷良 |
| 129977 | 一関市花泉町日形沼田刈生沢 | 8. May. 1993 | ♀ | 小田眷良 | 小田眷良 |
| 129954 | 一関市花泉町日形井戸沢 | 28. Apr. 1991 | ♂ | 小田眷良 | 小田眷良 |
| 129964 | 一関市花泉町日形井戸沢 | 4. May. 1992 | ♂ | 小田眷良 | 小田眷良 |
| 129967 | 一関市花泉町日形井戸沢 | 5. May. 1993 | ♂ | 小田眷良 | 小田眷良 |
| 129968 | 一関市花泉町日形井戸沢 | 5. May. 1993 | ♂ | 小田眷良 | 小田眷良 |
| 129970 | 一関市花泉町日形井戸沢 | 5. May. 1993 | ♂ | 小田眷良 | 小田眷良 |
| 129971 | 一関市花泉町日形井戸沢 | 5. May. 1993 | ♂ | 小田眷良 | 小田眷良 |
| 129972 | 一関市花泉町日形井戸沢 | 8. May. 1993 | ♂ | 小田眷良 | 小田眷良 |
| 129979 | 一関市花泉町日形井戸沢 | 20. Apr. 1997 | ♀ | 小田眷良 | 小田眷良 |
| 129965 | 一関市花泉町日形中神 | 4. May. 1992 | ♂ | 小田眷良 | 小田眷良 |
| 129966 | 一関市花泉町日形・下清水 | 5. May. 1993 | ♂ | 小田眷良 | 小田眷良 |
| 129980 | 一関市花泉町日形・下清水 | 26. Apr. 1997 | ♂ | 小田眷良 | 小田眷良 |
| 129981 | 一関市花泉町日形・下清水 | 26. Apr. 1997 | ♂ | 小田眷良 | 小田眷良 |
| 129973 | 一関市花泉町日形須釜 | 8. May. 1993 | ♂ | 小田眷良 | 小田眷良 |
| 129974 | 一関市花泉町日形石畑 | 8. May. 1993 | ♂ | 小田眷良 | 小田眷良 |
| 129959 | 一関市花泉町老松小沼 | 5. May. 1991 | ♂ | 小田眷良 | 小田眷良 |
| 129960 | 一関市花泉町老松小沼 | 5. May. 1991 | ♂ | 小田眷良 | 小田眷良 |
| 129961 | 一関市花泉町老松小沼 | 5. May. 1991 | ♂ | 小田眷良 | 小田眷良 |
| 129969 | 一関市花泉町老松小沼 | 5. May. 1993 | ♂ | 小田眷良 | 小田眷良 |
| 129978 | 一関市花泉町老松小沼 | 20. Apr. 1997 | ♂ | 小田眷良 | 小田眷良 |
| 129982 | 一関市花泉町老松小沼 | 29. Apr. 1998 | ♂ | 小田眷良 | 小田眷良 |
| 129983 | 一関市花泉町老松小沼 | 29. Apr. 1998 | ♂ | 小田眷良 | 小田眷良 |
| 129984 | 一関市花泉町老松小沼 | 29. Apr. 1998 | ♂ | 小田眷良 | 小田眷良 |
| 129985 | 一関市花泉町老松小沼 | 4. May. 1998 | ♀ | 小田眷良 | 小田眷良 |

12 *Pieris brassicae brassicae* (Linnaeus, 1758)

| | | | | | |
|--------|-----------------|----------------|---|-------|-------|
| 136613 | 久慈市 | Aug. 2004 | ♂ | 飯村茂之 | 千葉武勝 |
| 136614 | 久慈市 | Aug. 2004 | ♂ | 飯村茂之 | 千葉武勝 |
| 136615 | 久慈市 | Aug. 2004 | ♂ | 飯村茂之 | 千葉武勝 |
| 136616 | 久慈市 | Aug. 2004 | ♀ | 飯村茂之 | 千葉武勝 |
| 136617 | 久慈市 | Aug. 2004 | ♀ | 飯村茂之 | 千葉武勝 |
| 136618 | 岩手郡葛巻町江刈四日市 | 8. Oct. 2008 | ♂ | 千葉武勝 | 千葉武勝 |
| 136619 | 岩手郡葛巻町江刈四日市 | 8. Oct. 2008 | ♂ | 千葉武勝 | 千葉武勝 |
| 119816 | 下閉伊郡岩泉町岩泉(役場周辺) | *23. Dec. 2007 | ♀ | 片山千賀志 | 片山千賀志 |
| 119817 | 下閉伊郡岩泉町岩泉(役場周辺) | *23. Dec. 2007 | ♂ | 片山千賀志 | 片山千賀志 |

オオモンシロチョウ

13 *Pieris rapae crucivora* Boisduval, 1836

| | | | | | |
|--------|------------|---------------|---|------|------|
| 136623 | 九戸郡洋野町種市浜平 | 1. Sep. 1994 | ♀ | 千葉武勝 | 千葉武勝 |
| 136624 | 久慈市大川目町森前 | 15. Sep. 1995 | ♂ | 千葉武勝 | 千葉武勝 |

モンシロチョウ

| | | | | | | | |
|--------|--------------|-----|------|------|---|------|------|
| 136650 | 九戸郡軽米町山内 | 29. | Jul. | 1997 | ♂ | 千葉武勝 | 千葉武勝 |
| 136651 | 九戸郡軽米町山内 | 29. | Aug. | 1997 | ♂ | 千葉武勝 | 千葉武勝 |
| 136640 | 二戸市浄法寺町山内 | 4. | May. | 1996 | ♂ | 千葉武勝 | 千葉武勝 |
| 136655 | 二戸郡一戸町中山摺糠 | 9. | May. | 2003 | ♂ | 千葉武勝 | 千葉武勝 |
| 136656 | 二戸郡一戸町中山摺糠 | 9. | May. | 2003 | ♀ | 千葉武勝 | 千葉武勝 |
| 136645 | 八幡平市安比細野 | 31. | Aug. | 1996 | ♂ | 千葉弘子 | 千葉武勝 |
| 132633 | 八幡平市平館栳沢 | 31. | Jul. | 1986 | ♂ | 工藤 崇 | 工藤 裕 |
| 132634 | 八幡平市平館栳沢 | 31. | Jul. | 1986 | ♂ | 工藤 崇 | 工藤 裕 |
| 132677 | 八幡平市平館栳沢 | 31. | Jul. | 1986 | ♀ | 工藤 崇 | 工藤 裕 |
| 132676 | 八幡平市平館栳沢 | 13. | Sep. | 1986 | ♀ | 工藤 崇 | 工藤 裕 |
| 132612 | 八幡平市平館堀切 | 4. | May. | 1985 | ♂ | 工藤 崇 | 工藤 裕 |
| 132614 | 八幡平市平館堀切 | 4. | May. | 1985 | ♂ | 工藤 崇 | 工藤 裕 |
| 132615 | 八幡平市平館堀切 | 28. | May. | 1985 | ♂ | 工藤 崇 | 工藤 裕 |
| 132616 | 八幡平市平館堀切 | 28. | May. | 1985 | ♂ | 工藤 崇 | 工藤 裕 |
| 132627 | 八幡平市平館堀切 | 14. | Sep. | 1985 | ♂ | 工藤 崇 | 工藤 裕 |
| 132680 | 八幡平市平館堀切 | 14. | Sep. | 1985 | ♀ | 工藤 崇 | 工藤 裕 |
| 132651 | 八幡平市平館笹目 | 6. | Aug. | 1984 | ♂ | 工藤 崇 | 工藤 裕 |
| 132672 | 八幡平市平館笹目 | 1. | Sep. | 1984 | ♀ | 工藤 崇 | 工藤 裕 |
| 132650 | 八幡平市平館笹目 | 20. | Jul. | 1985 | ♂ | 工藤 崇 | 工藤 裕 |
| 132654 | 八幡平市平館笹目 | 20. | Jul. | 1985 | ♂ | 工藤 崇 | 工藤 裕 |
| 132652 | 八幡平市平館笹目 | 30. | Aug. | 1986 | ♂ | 工藤 崇 | 工藤 裕 |
| 132655 | 八幡平市平館笹目 | 1. | Sep. | 1985 | ♂ | 工藤 崇 | 工藤 裕 |
| 132653 | 八幡平市平館笹目 | 6. | Sep. | 1986 | ♂ | 工藤 崇 | 工藤 裕 |
| 132630 | 八幡平市平館平館小学校 | 13. | Sep. | 1984 | ♂ | 工藤 崇 | 工藤 裕 |
| 132678 | 八幡平市平館平館小学校 | 13. | Sep. | 1985 | ♀ | 工藤 崇 | 工藤 裕 |
| 132628 | 八幡平市平館平館小学校 | 30. | Aug. | 1986 | ♂ | 工藤 崇 | 工藤 裕 |
| 132629 | 八幡平市平館山崎 | 3. | Aug. | 1984 | ♂ | 工藤 崇 | 工藤 裕 |
| 132631 | 八幡平市平館新山 | 27. | Jul. | 1985 | ♂ | 工藤 崇 | 工藤 裕 |
| 132632 | 八幡平市平館新山 | 7. | Sep. | 1985 | ♂ | 工藤 崇 | 工藤 裕 |
| 132679 | 八幡平市平館新山 | 7. | Sep. | 1985 | ♀ | 工藤 崇 | 工藤 裕 |
| 132675 | 八幡平市大更渋川小学校 | 2. | Aug. | 1979 | ♀ | 工藤 崇 | 工藤 裕 |
| 132674 | 八幡平市大更渋川小学校 | 4. | Aug. | 1979 | ♀ | 工藤 崇 | 工藤 裕 |
| 132638 | 八幡平市大更渋川小学校 | 3. | Sep. | 1980 | ♂ | 工藤 崇 | 工藤 裕 |
| 132673 | 八幡平市大更渋川小学校 | 7. | Oct. | 1981 | ♀ | 工藤 崇 | 工藤 裕 |
| 136669 | 岩手郡葛巻町田部岩上 | 22. | May. | 2007 | ♂ | 千葉武勝 | 千葉武勝 |
| 136642 | 岩手郡滝沢村滝沢砂込 | 16. | Aug. | 1996 | ♂ | 千葉武勝 | 千葉武勝 |
| 136643 | 岩手郡滝沢村滝沢砂込 | 16. | Aug. | 1996 | ♀ | 千葉武勝 | 千葉武勝 |
| 132626 | 岩手郡滝沢村滝沢柳沢 | 10. | May. | 1987 | ♂ | 工藤 崇 | 工藤 裕 |
| 136626 | 岩手郡滝沢村滝沢柳沢 | 3. | Sep. | 1994 | ♀ | 千葉武勝 | 千葉武勝 |
| 132661 | 岩手郡滝沢村滝沢夜蚊平 | 2. | Sep. | 1994 | ♀ | 工藤 崇 | 工藤 裕 |
| 132662 | 岩手郡滝沢村滝沢夜蚊平 | 2. | Sep. | 1994 | ♀ | 工藤 崇 | 工藤 裕 |
| 132613 | 岩手郡滝沢村滝沢平蔵沢 | 1. | Jun. | 1988 | ♂ | 工藤 崇 | 工藤 裕 |
| 132666 | 岩手郡滝沢村滝沢平蔵沢 | 3. | Jul. | 1988 | ♀ | 工藤 崇 | 工藤 裕 |
| 132663 | 岩手郡滝沢村滝沢平蔵沢 | 4. | Aug. | 1989 | ♀ | 工藤 崇 | 工藤 裕 |
| 132639 | 岩手郡滝沢村滝沢平蔵沢 | 12. | Sep. | 1994 | ♂ | 工藤 崇 | 工藤 裕 |
| 132640 | 岩手郡滝沢村滝沢平蔵沢 | 12. | Sep. | 1994 | ♂ | 工藤 崇 | 工藤 裕 |
| 132641 | 岩手郡滝沢村滝沢平蔵沢 | 12. | Sep. | 1994 | ♂ | 工藤 崇 | 工藤 裕 |
| 132642 | 岩手郡滝沢村滝沢平蔵沢 | 12. | Sep. | 1994 | ♂ | 工藤 崇 | 工藤 裕 |
| 132647 | 岩手郡滝沢村滝沢平蔵沢 | 12. | Sep. | 1994 | ♂ | 工藤 崇 | 工藤 裕 |
| 132648 | 岩手郡滝沢村滝沢平蔵沢 | 12. | Sep. | 1994 | ♂ | 工藤 崇 | 工藤 裕 |
| 132649 | 岩手郡滝沢村滝沢平蔵沢 | 12. | Sep. | 1994 | ♂ | 工藤 崇 | 工藤 裕 |
| 132664 | 岩手郡滝沢村滝沢平蔵沢 | 12. | Sep. | 1994 | ♀ | 工藤 崇 | 工藤 裕 |
| 132665 | 岩手郡滝沢村滝沢平蔵沢 | 12. | Sep. | 1994 | ♀ | 工藤 崇 | 工藤 裕 |
| 132667 | 岩手郡滝沢村滝沢平蔵沢 | 12. | Sep. | 1994 | ♀ | 工藤 崇 | 工藤 裕 |
| 132668 | 岩手郡滝沢村滝沢平蔵沢 | 12. | Sep. | 1994 | ♀ | 工藤 崇 | 工藤 裕 |
| 132669 | 岩手郡滝沢村鶴飼鬼越峠 | 10. | Sep. | 1987 | ♀ | 工藤 崇 | 工藤 裕 |
| 132637 | 岩手郡滝沢村鶴飼鬼越峠 | 15. | Sep. | 1987 | ♂ | 工藤 崇 | 工藤 裕 |
| 132645 | 岩手郡滝沢村鶴飼鬼越池 | 22. | Aug. | 1987 | ♂ | 工藤 崇 | 工藤 裕 |
| 132644 | 岩手郡滝沢村鶴飼鬼越池 | 10. | Sep. | 1987 | ♂ | 工藤 崇 | 工藤 裕 |
| 132643 | 岩手郡滝沢村鶴飼鬼越池 | 28. | Jun. | 1988 | ♂ | 工藤 崇 | 工藤 裕 |
| 132646 | 岩手郡滝沢村鶴飼鬼越池 | 28. | Jun. | 1988 | ♂ | 工藤 崇 | 工藤 裕 |
| 136649 | 岩手郡雫石町西根下葛根田 | 29. | Sep. | 1996 | ♀ | 千葉武勝 | 千葉武勝 |
| 132610 | 岩手郡雫石町七ツ森公園 | 9. | May. | 1999 | ♂ | 工藤 崇 | 工藤 裕 |
| 136628 | 岩手郡雫石町南畑小淵 | 6. | Aug. | 1995 | ♂ | 千葉武勝 | 千葉武勝 |

| | | | | | | | |
|--------|-----------------|-----|------|------|---|--------|------|
| 132658 | 岩手郡雫石町西安庭町場 | 13. | Sep. | 1996 | ♂ | 工藤 崇 | 工藤 裕 |
| 132611 | 岩手郡雫石町西安庭町場 | 15. | May. | 1998 | ♂ | 工藤 崇 | 工藤 裕 |
| 132659 | 岩手郡雫石町西安庭町場 | 18. | Jun. | 1998 | ♀ | 工藤 崇 | 工藤 裕 |
| 132621 | 盛岡市繫猿田 (大繫沢) | 15. | May. | 1991 | ♂ | 工藤 崇 | 工藤 裕 |
| 132625 | 盛岡市繫猿田 (大繫沢) | 29. | Apr. | 1995 | ♂ | 工藤 崇 | 工藤 裕 |
| 132618 | 盛岡市猪去猪去沢 | 10. | May. | 1995 | ♂ | 工藤 崇 | 工藤 裕 |
| 132617 | 盛岡市猪去猪去沢 | 18. | May. | 1995 | ♂ | 工藤 崇 | 工藤 裕 |
| 136666 | 盛岡市上太田 | 17. | Jun. | 2006 | ♂ | 千葉武勝 | 千葉武勝 |
| 132656 | 盛岡市上太田盛岡市立高校川原 | 23. | Aug. | 1994 | ♂ | 工藤 崇 | 工藤 裕 |
| 132660 | 盛岡市上太田盛岡市立高校川原 | 2. | Oct. | 1994 | ♀ | 工藤 崇 | 工藤 裕 |
| 132622 | 盛岡市上太田盛岡市立高校川原 | 29. | Apr. | 1995 | ♂ | 工藤 崇 | 工藤 裕 |
| 132619 | 盛岡市上太田盛岡市立高校川原 | 4. | May. | 1995 | ♂ | 工藤 崇 | 工藤 裕 |
| 132620 | 盛岡市上太田盛岡市立高校川原 | 14. | May. | 1995 | ♂ | 工藤 崇 | 工藤 裕 |
| 132623 | 盛岡市上太田盛岡市立高校川原 | 10. | May. | 1995 | ♂ | 工藤 崇 | 工藤 裕 |
| 132624 | 盛岡市上太田盛岡市立高校川原 | 14. | May. | 1995 | ♂ | 工藤 崇 | 工藤 裕 |
| 132657 | 盛岡市上太田盛岡市立高校川原 | 9. | Oct. | 1995 | ♂ | 工藤 崇 | 工藤 裕 |
| 132670 | 盛岡市上太田盛岡市立高校川原 | 29. | Jun. | 1996 | ♀ | 工藤 崇 | 工藤 裕 |
| 132671 | 盛岡市西青山 | 6. | Aug. | 1987 | ♀ | 工藤 崇 | 工藤 裕 |
| 126307 | 盛岡市上田岩大植物園 | 19. | Apr. | 1962 | ♂ | 千葉武勝 | 千葉武勝 |
| 38542 | 盛岡市愛宕下愛宕山 | 16. | Jun. | 1962 | ♀ | 千葉武勝 | 千葉武勝 |
| 136629 | 盛岡市東山 | 21. | Sep. | 1994 | ♂ | 千葉弘子 | 千葉武勝 |
| 136630 | 盛岡市東山 | 21. | Sep. | 1994 | ♀ | 千葉弘子 | 千葉武勝 |
| 136662 | 盛岡市東山 | 10. | May. | 2003 | ♂ | 千葉弘子 | 千葉武勝 |
| 136670 | 盛岡市東山 | 10. | Aug. | 2007 | ♀ | 田中時生 | 千葉武勝 |
| 136671 | 盛岡市東山 | 11. | Aug. | 2007 | ♂ | 田中時生 | 千葉武勝 |
| 136672 | 盛岡市東山 | 17. | Oct. | 2008 | ♀ | 千葉弘子 | 千葉武勝 |
| 136673 | 盛岡市東山 | 17. | Oct. | 2008 | ♀ | 千葉弘子 | 千葉武勝 |
| 138961 | 盛岡市東山 | 12. | Aug. | 2009 | ♂ | 田中時生 | 千葉武勝 |
| 138962 | 盛岡市東山 | 11. | Aug. | 2010 | ♂ | 田中時生 | 千葉武勝 |
| 136631 | 盛岡市東安庭中川原 | 23. | Oct. | 1994 | ♂ | 千葉武勝 | 千葉武勝 |
| 136652 | 下閉伊郡田野畑村明戸 | 6. | Sep. | 1997 | ♀ | 千葉弘子 | 千葉武勝 |
| 136625 | 下閉伊郡岩泉町安家安家森 | 29. | Aug. | 1994 | ♂ | 千葉武勝 | 千葉武勝 |
| 136644 | 下閉伊郡岩泉町穴沢田山 | 20. | Aug. | 1996 | ♀ | 千葉武勝 | 千葉武勝 |
| 136627 | 宮古市田老町田老 | 30. | Sep. | 1995 | ♂ | 千葉武勝 | 千葉武勝 |
| 30296 | 宮古市 | 15. | Jun. | 1973 | ♂ | Takaya | 佐竹邦彦 |
| 136632 | 宮古市新里町茂市 | 16. | Sep. | 1995 | ♂ | 千葉武勝 | 千葉武勝 |
| 136664 | 紫波郡矢巾町下矢次 | 31. | Aug. | 2005 | ♂ | 千葉武勝 | 千葉武勝 |
| 136633 | 紫波郡紫波町志和稲荷 | 15. | Oct. | 1994 | ♀ | 千葉武勝 | 千葉武勝 |
| 136641 | 花巻市大迫町亀ヶ森 | 7. | Jul. | 1996 | ♀ | 千葉武勝 | 千葉武勝 |
| 136646 | 花巻市石鳥谷町戸塚森 | 15. | Sep. | 1996 | ♂ | 千葉武勝 | 千葉武勝 |
| 136634 | 花巻市石鳥谷町長沢 | 24. | Sep. | 1994 | ♂ | 千葉弘子 | 千葉武勝 |
| 136635 | 花巻市石鳥谷町長沢 | 24. | Sep. | 1994 | ♀ | 千葉弘子 | 千葉武勝 |
| 136636 | 花巻市東和町土沢前郷 | 8. | Oct. | 1994 | ♀ | 千葉弘子 | 千葉武勝 |
| 136654 | 花巻市矢沢大森山 | 12. | Oct. | 2002 | ♂ | 千葉武勝 | 千葉武勝 |
| 136653 | 花巻市矢沢三郎堤 | 31. | Aug. | 2002 | ♂ | 千葉武勝 | 千葉武勝 |
| 136647 | 花巻市高松鞍掛 | 15. | Sep. | 1996 | ♂ | 千葉武勝 | 千葉武勝 |
| 136648 | 北上市稲瀬町内門岡 | 15. | Sep. | 1996 | ♂ | 千葉武勝 | 千葉武勝 |
| 136665 | 遠野市遠野早瀬町 | 15. | Sep. | 2005 | ♀ | 千葉武勝 | 千葉武勝 |
| 136637 | 遠野市青笹町関田 | 2. | Oct. | 1994 | ♂ | 千葉武勝 | 千葉武勝 |
| 136667 | 奥州市水沢区羽田町北鶴ノ木 | 7. | Jul. | 2006 | ♂ | 千葉弘子 | 千葉武勝 |
| 136668 | 奥州市水沢区羽田町北鶴ノ木 | 7. | Jul. | 2006 | ♂ | 千葉武勝 | 千葉武勝 |
| 136659 | 奥州市前沢区簾森一町歩溜池 | 10. | Jun. | 2003 | ♀ | 千葉武勝 | 千葉武勝 |
| 126306 | 陸前高田市竹駒町水上山 | 17. | Aug. | 1982 | ♂ | 佐竹邦彦 | 佐竹邦彦 |
| 136658 | 一関市川崎町門崎 | 22. | Apr. | 2003 | ♂ | 千葉武勝 | 千葉武勝 |
| 136657 | 一関市川崎町門崎 | 2. | Jul. | 2003 | ♂ | 千葉武勝 | 千葉武勝 |
| 129940 | 一関市花泉町清水 (金沢踏切) | 8. | Sep. | 1990 | ♂ | 小田眷良 | 小田眷良 |
| 129941 | 一関市花泉町清水 (金沢踏切) | 15. | Sep. | 1990 | ♂ | 小田眷良 | 小田眷良 |
| 129942 | 一関市花泉町清水 (金沢踏切) | 8. | Jun. | 1991 | ♂ | 小田眷良 | 小田眷良 |
| 129928 | 一関市花泉町深井沢 | 27. | Apr. | 1991 | ♂ | 小田眷良 | 小田眷良 |
| 129944 | 一関市花泉町深井沢 | 23. | Jun. | 1991 | ♂ | 小田眷良 | 小田眷良 |
| 129931 | 一関市花泉町深井沢 | 10. | Apr. | 1993 | ♂ | 小田眷良 | 小田眷良 |
| 129932 | 一関市花泉町深井沢 | 11. | Apr. | 1993 | ♂ | 小田眷良 | 小田眷良 |
| 129933 | 一関市花泉町深井沢 | 17. | Apr. | 1993 | ♂ | 小田眷良 | 小田眷良 |
| 129943 | 一関市花泉町西鹿野 | 22. | Jun. | 1991 | ♂ | 小田眷良 | 小田眷良 |

| | | | | | | | |
|--------|-------------|-----|------|------|---|------|------|
| 129929 | 一関市花泉町西鹿野 | 18. | Apr. | 1992 | ♂ | 小田眷良 | 小田眷良 |
| 129930 | 一関市花泉町西鹿野 | 5. | May. | 1992 | ♂ | 小田眷良 | 小田眷良 |
| 129945 | 一関市花泉町西鹿野 | 16. | Jun. | 1992 | ♂ | 小田眷良 | 小田眷良 |
| 129946 | 一関市花泉町西鹿野 | 20. | Jun. | 1992 | ♂ | 小田眷良 | 小田眷良 |
| 129937 | 一関市花泉町中村 | 24. | Jun. | 1990 | ♂ | 小田眷良 | 小田眷良 |
| 129938 | 一関市花泉町中村 | 24. | Jun. | 1990 | ♀ | 小田眷良 | 小田眷良 |
| 129939 | 一関市花泉町中村 | 24. | Jun. | 1990 | ♂ | 小田眷良 | 小田眷良 |
| 129934 | 一関市花泉町日形井戸沢 | 18. | Apr. | 1993 | ♂ | 小田眷良 | 小田眷良 |
| 129950 | 一関市花泉町日形井戸沢 | 26. | Apr. | 1997 | ♂ | 小田眷良 | 小田眷良 |
| 129947 | 一関市花泉町老松小沼 | 1. | Aug. | 1993 | ♂ | 小田眷良 | 小田眷良 |
| 129925 | 一関市花泉町油島上油田 | 4. | Apr. | 1991 | ♂ | 小田眷良 | 小田眷良 |
| 129926 | 一関市花泉町油島上油田 | 4. | Apr. | 1991 | ♂ | 小田眷良 | 小田眷良 |
| 129927 | 一関市花泉町油島上油田 | 4. | Apr. | 1991 | ♀ | 小田眷良 | 小田眷良 |
| 129948 | 一関市花泉町油島上油田 | 26. | Mar. | 1997 | ♂ | 小田眷良 | 小田眷良 |
| 129935 | 一関市花泉町涌津館 | 4. | May. | 1993 | ♂ | 小田眷良 | 小田眷良 |
| 129936 | 一関市花泉町涌津館 | 4. | May. | 1993 | ♂ | 小田眷良 | 小田眷良 |
| 129949 | 一関市花泉町永井高倉山 | 1. | Apr. | 1997 | ♂ | 小田眷良 | 小田眷良 |

14 *Pieris nesis nesis* (Fruhstorfer, 1909)

| | | | | | | | |
|--------|--------------|--------|------|------|------|------|------|
| 126312 | 久慈市山形町来内平庭高原 | 4. | Jun. | 1989 | ♂ | 佐竹邦彦 | 佐竹邦彦 |
| 119580 | 二戸郡一戸町北館 | 20-31. | Jul. | 1971 | ♂ | 女鹿潤哉 | 女鹿潤哉 |
| 119581 | 二戸郡一戸町北館 | 20-31. | Jul. | 1971 | ♂ | 女鹿潤哉 | 女鹿潤哉 |
| 132816 | 八幡平市西根寺田暮坪 | 8. | Aug. | 1986 | ♂ | 工藤 崇 | 工藤 裕 |
| 132801 | 八幡平市平館椈沢 | 7. | Jul. | 1984 | ♂ | 工藤 崇 | 工藤 裕 |
| 132812 | 八幡平市平館椈沢 | 7. | Jul. | 1984 | ♂ | 工藤 崇 | 工藤 裕 |
| 132773 | 八幡平市平館椈沢 | 14. | Jun. | 1986 | ♂ | 工藤 崇 | 工藤 裕 |
| 132772 | 八幡平市平館堀切 | 4. | May. | 1985 | ♂ | 工藤 崇 | 工藤 裕 |
| 132811 | 八幡平市平館笹目 | 6. | Aug. | 1984 | ♂ | 工藤 崇 | 工藤 裕 |
| 132802 | 八幡平市平館笹目 | 10. | Aug. | 1984 | ♂ | 工藤 崇 | 工藤 裕 |
| 132809 | 八幡平市平館笹目 | 10. | Aug. | 1984 | ♂ | 工藤 崇 | 工藤 裕 |
| 132814 | 八幡平市平館笹目 | 10. | Aug. | 1984 | ♂ | 工藤 崇 | 工藤 裕 |
| 132818 | 八幡平市平館笹目 | 10. | Aug. | 1984 | ♂ | 工藤 崇 | 工藤 裕 |
| 132783 | 八幡平市平館笹目 | 4. | May. | 1985 | ♂ | 工藤 崇 | 工藤 裕 |
| 132784 | 八幡平市平館笹目 | 4. | May. | 1985 | ♂ | 工藤 崇 | 工藤 裕 |
| 132785 | 八幡平市平館笹目 | 4. | May. | 1985 | ♂ | 工藤 崇 | 工藤 裕 |
| 132791 | 八幡平市平館笹目 | 4. | May. | 1985 | ♂ | 工藤 崇 | 工藤 裕 |
| 132790 | 八幡平市平館笹目 | 4. | May. | 1985 | ♂ | 工藤 崇 | 工藤 裕 |
| 132826 | 八幡平市平館笹目 | 6. | Sep. | 1989 | ♂ | 工藤 崇 | 工藤 裕 |
| 132804 | 八幡平市平館新山 | 20. | Jul. | 1985 | ♂ | 工藤 崇 | 工藤 裕 |
| 132823 | 八幡平市平館新山 | 20. | Jul. | 1985 | ♂ | 工藤 崇 | 工藤 裕 |
| 132771 | 八幡平市大更渋川狐森山 | 17. | May. | 1982 | ♂ | 工藤 崇 | 工藤 裕 |
| 132786 | 八幡平市大更渋川白屋 | 31. | May. | 1982 | ♂ | 工藤 崇 | 工藤 裕 |
| 132810 | 八幡平市大更渋川小学校 | 4. | Aug. | 1979 | ♂ | 工藤 崇 | 工藤 裕 |
| 132803 | 八幡平市大更渋川小学校 | 20. | Aug. | 1979 | ♂ | 工藤 崇 | 工藤 裕 |
| 132817 | 八幡平市大更渋川小学校 | 20. | Aug. | 1979 | ♂ | 工藤 崇 | 工藤 裕 |
| 132822 | 八幡平市大更渋川小学校 | 20. | Aug. | 1979 | ♂ | 工藤 崇 | 工藤 裕 |
| 132839 | 八幡平市大更渋川小学校 | 20. | Aug. | 1979 | ♀ | 工藤 崇 | 工藤 裕 |
| 132805 | 八幡平市大更渋川小学校 | 31. | Jul. | 1981 | ♂ | 工藤 崇 | 工藤 裕 |
| 132770 | 八幡平市大更桜清水 | 11. | May. | 1982 | ♂ | 工藤 崇 | 工藤 裕 |
| 132787 | 八幡平市大更桜清水 | 11. | May. | 1982 | ♂ | 工藤 崇 | 工藤 裕 |
| 132799 | 八幡平市大更桜清水 | 11. | May. | 1982 | ♂ | 工藤 崇 | 工藤 裕 |
| 132820 | 八幡平市大更山子沢 | 13. | Sep. | 1983 | ♂ | 工藤 崇 | 工藤 裕 |
| 39501 | 岩手郡岩手町大坊大坊峠 | 10. | May. | 1982 | ♂ | 佐竹邦彦 | 佐竹邦彦 |
| 126311 | 岩手郡滝沢村滝沢分れ | 4. | Jun. | 1989 | 1♂1♀ | 佐竹邦彦 | 佐竹邦彦 |
| 132701 | 岩手郡滝沢村滝沢柳沢 | 10. | May. | 1987 | ♂ | 工藤 崇 | 工藤 裕 |
| 132700 | 岩手郡滝沢村滝沢柳沢 | 10. | May. | 1987 | ♂ | 工藤 崇 | 工藤 裕 |
| 132819 | 岩手郡滝沢村滝沢平蔵沢 | 27. | Jun. | 1988 | ♂ | 工藤 崇 | 工藤 裕 |
| 132837 | 岩手郡滝沢村滝沢平蔵沢 | 3. | Jul. | 1988 | ♀ | 工藤 崇 | 工藤 裕 |
| 132774 | 岩手郡滝沢村滝沢平蔵沢 | 15. | Apr. | 1989 | ♂ | 工藤 崇 | 工藤 裕 |
| 132797 | 岩手郡滝沢村滝沢平蔵沢 | 14. | Apr. | 1989 | ♀ | 工藤 崇 | 工藤 裕 |
| 132777 | 岩手郡滝沢村滝沢平蔵沢 | 22. | Apr. | 1989 | ♂ | 工藤 崇 | 工藤 裕 |
| 132778 | 岩手郡滝沢村滝沢平蔵沢 | 29. | Apr. | 1989 | ♂ | 工藤 崇 | 工藤 裕 |
| 132808 | 岩手郡滝沢村滝沢平蔵沢 | 21. | Jun. | 1989 | ♂ | 工藤 崇 | 工藤 裕 |
| 132836 | 岩手郡滝沢村滝沢平蔵沢 | 9. | Aug. | 1989 | ♀ | 工藤 崇 | 工藤 裕 |

| | | | | | | | |
|--------|------------------|-----|------|------|-----|-------|-------|
| 132807 | 岩手郡滝沢村滝沢平蔵沢 | 11. | Aug. | 1989 | ♂ | 工藤 崇 | 工藤 裕 |
| 132782 | 岩手郡滝沢村滝沢平蔵沢 | 18. | Aug. | 1989 | ♂ | 工藤 崇 | 工藤 裕 |
| 132775 | 岩手郡滝沢村滝沢平蔵沢 | 22. | Apr. | 1990 | ♂ | 工藤 崇 | 工藤 裕 |
| 132779 | 岩手郡滝沢村滝沢平蔵沢 | 30. | Apr. | 1990 | ♂ | 工藤 崇 | 工藤 裕 |
| 132838 | 岩手郡滝沢村篠木 | 27. | Apr. | 1990 | ♀ | 工藤 崇 | 工藤 裕 |
| 132717 | 岩手郡雫石町橋場坂本川 | 23. | Apr. | 1998 | ♂ | 工藤 崇 | 工藤 裕 |
| 132789 | 岩手郡雫石町橋場坂本川 | 23. | Apr. | 1998 | ♂ | 工藤 崇 | 工藤 裕 |
| 132796 | 岩手郡雫石町橋場坂本川 | 23. | Apr. | 1998 | ♀ | 工藤 崇 | 工藤 裕 |
| 132792 | 岩手郡雫石町西安庭町場 | 3. | May. | 1997 | ♂ | 工藤 崇 | 工藤 裕 |
| 132815 | 岩手郡雫石町西安庭町場 | 20. | Jul. | 1997 | ♂ | 工藤 崇 | 工藤 裕 |
| 132780 | 岩手郡雫石町西安庭町場 | 9. | May. | 1998 | ♂ | 工藤 崇 | 工藤 裕 |
| 132693 | 岩手郡雫石町西安庭町場 | 15. | May. | 1998 | ♂ | 工藤 崇 | 工藤 裕 |
| 132813 | 岩手郡雫石町西安庭町場 | 4. | Jul. | 1998 | ♂ | 工藤 崇 | 工藤 裕 |
| 132821 | 岩手郡雫石町西安庭町場 | 5. | Jul. | 1998 | ♂ | 工藤 崇 | 工藤 裕 |
| 132830 | 岩手郡雫石町西安庭町場 | 5. | Jul. | 1998 | ♀ | 工藤 崇 | 工藤 裕 |
| 126303 | 盛岡市繫 | 21. | Apr. | 1968 | ♂ | 喜多 斉 | 片山千賀志 |
| 132824 | 盛岡市繫猿田 (大繫沢) | 8. | Aug. | 1990 | ♂ | 工藤 崇 | 工藤 裕 |
| 132788 | 盛岡市繫猿田 (大繫沢) | 27. | Apr. | 1991 | ♂ | 工藤 崇 | 工藤 裕 |
| 132800 | 盛岡市上太田太田スポーツセンター | 30. | Jul. | 1995 | ♂ | 工藤 崇 | 工藤 裕 |
| 132841 | 盛岡市猪去猪去沢 | 13. | Sep. | 1995 | ♀ | 工藤 崇 | 工藤 裕 |
| 132709 | 盛岡市上太田盛岡市立高校川原 | 28. | Apr. | 1995 | ♂ | 工藤 崇 | 工藤 裕 |
| 132776 | 盛岡市上太田盛岡市立高校川原 | 28. | Apr. | 1995 | ♂ | 工藤 崇 | 工藤 裕 |
| 132714 | 盛岡市上太田盛岡市立高校川原 | 29. | Apr. | 1995 | ♂ | 工藤 崇 | 工藤 裕 |
| 132793 | 盛岡市上太田盛岡市立高校川原 | 1. | May. | 1995 | ♂ | 工藤 崇 | 工藤 裕 |
| 132711 | 盛岡市上太田盛岡市立高校川原 | 3. | May. | 1995 | ♂ | 工藤 崇 | 工藤 裕 |
| 132716 | 盛岡市上太田盛岡市立高校川原 | 3. | May. | 1995 | ♂ | 工藤 崇 | 工藤 裕 |
| 132712 | 盛岡市上太田盛岡市立高校川原 | 4. | May. | 1995 | ♂ | 工藤 崇 | 工藤 裕 |
| 132794 | 盛岡市上太田盛岡市立高校川原 | 4. | May. | 1995 | ♀ | 工藤 崇 | 工藤 裕 |
| 132724 | 盛岡市上太田盛岡市立高校川原 | 9. | May. | 1995 | ♂ | 工藤 崇 | 工藤 裕 |
| 132781 | 盛岡市上太田盛岡市立高校川原 | 9. | May. | 1995 | ♂ | 工藤 崇 | 工藤 裕 |
| 132795 | 盛岡市上太田盛岡市立高校川原 | 9. | May. | 1995 | ♀ | 工藤 崇 | 工藤 裕 |
| 132806 | 盛岡市上太田盛岡市立高校川原 | 21. | Jul. | 1995 | ♂ | 工藤 崇 | 工藤 裕 |
| 132833 | 盛岡市上太田盛岡市立高校川原 | 12. | Aug. | 1995 | ♀ | 工藤 崇 | 工藤 裕 |
| 132827 | 盛岡市上太田盛岡市立高校川原 | 30. | Aug. | 1995 | ♂ | 工藤 崇 | 工藤 裕 |
| 132834 | 盛岡市上太田盛岡市立高校川原 | 11. | Sep. | 1995 | ♀ | 工藤 崇 | 工藤 裕 |
| 132831 | 盛岡市上太田盛岡市立高校川原 | 13. | Sep. | 1995 | ♀ | 工藤 崇 | 工藤 裕 |
| 132832 | 盛岡市上太田盛岡市立高校川原 | 19. | Sep. | 1995 | ♀ | 工藤 崇 | 工藤 裕 |
| 132715 | 盛岡市上太田盛岡市立高校川原 | 30. | Apr. | 1996 | ♂ | 工藤 崇 | 工藤 裕 |
| 132798 | 盛岡市上太田盛岡市立高校川原 | 16. | May. | 1996 | ♀ | 工藤 崇 | 工藤 裕 |
| 126308 | 盛岡市上田 | 14. | May. | 1961 | ♂ | 千葉武勝 | 千葉武勝 |
| 126310 | 盛岡市上田 | 7. | May. | 1975 | ♀ | 片山千賀志 | 片山千賀志 |
| 126309 | 盛岡市上田高松 | 21. | Apr. | 1962 | ♀ | 千葉武勝 | 千葉武勝 |
| 132835 | 盛岡市上田高松ノ池 | 4. | Oct. | 1987 | ♀ | 工藤 崇 | 工藤 裕 |
| 126305 | 盛岡市砂子沢 | 25. | May. | 1982 | ♂ | 佐竹邦彦 | 佐竹邦彦 |
| 39765 | 下閉伊郡田野畑村千丈 | 24. | Jul. | 1983 | 2♂♂ | 佐竹邦彦 | |
| 11783 | 下閉伊郡岩泉町安家元村 | 14. | Jul. | 1978 | ♂ | 佐竹邦彦 | |
| 39747 | 下閉伊郡岩泉町安家追子沢 | 1. | Aug. | 1983 | ♂ | 佐竹邦彦 | |
| 126313 | 宮古市川井門馬田代区界 | 19. | May. | 1968 | ♂ | 片山千賀志 | 片山千賀志 |
| 132840 | 和賀郡西和賀町沢内川舟高下 | 8. | Jul. | 1990 | ♀ | 工藤 崇 | 工藤 裕 |
| 39766 | 遠野市遠野町鍋倉山 | 28. | Apr. | 1983 | 2♂♂ | 佐竹邦彦 | |
| 129893 | 一関市花泉町清水公園 | 23. | Jun. | 1990 | ♂ | 小田眷良 | 小田眷良 |
| 129827 | 一関市花泉町金沢五合田 | 3. | May. | 1991 | ♂ | 小田眷良 | 小田眷良 |
| 129821 | 一関市花泉町深井沢 | 27. | Apr. | 1991 | ♂ | 小田眷良 | 小田眷良 |
| 129822 | 一関市花泉町深井沢 | 27. | Apr. | 1991 | ♂ | 小田眷良 | 小田眷良 |
| 129903 | 一関市花泉町深井沢 | 14. | Jun. | 1991 | ♂ | 小田眷良 | 小田眷良 |
| 129904 | 一関市花泉町深井沢 | 14. | Jun. | 1991 | ♂ | 小田眷良 | 小田眷良 |
| 129907 | 一関市花泉町深井沢 | 23. | Jun. | 1991 | ♂ | 小田眷良 | 小田眷良 |
| 129831 | 一関市花泉町深井沢 | 18. | Apr. | 1992 | ♂ | 小田眷良 | 小田眷良 |
| 129832 | 一関市花泉町深井沢 | 19. | Apr. | 1992 | ♀ | 小田眷良 | 小田眷良 |
| 129833 | 一関市花泉町深井沢 | 19. | Apr. | 1992 | ♀ | 小田眷良 | 小田眷良 |
| 129834 | 一関市花泉町深井沢 | 19. | Apr. | 1992 | ♂ | 小田眷良 | 小田眷良 |
| 129835 | 一関市花泉町深井沢 | 19. | Apr. | 1992 | ♂ | 小田眷良 | 小田眷良 |
| 129836 | 一関市花泉町深井沢 | 19. | Apr. | 1992 | ♂ | 小田眷良 | 小田眷良 |
| 129837 | 一関市花泉町深井沢 | 19. | Apr. | 1992 | ♂ | 小田眷良 | 小田眷良 |

| | | | | | | | |
|--------|--------------|-----|------|------|---|------|------|
| 129839 | 一関市花泉町深井沢 | 26. | Apr. | 1992 | ♂ | 小田眷良 | 小田眷良 |
| 129840 | 一関市花泉町深井沢 | 26. | Apr. | 1992 | ♂ | 小田眷良 | 小田眷良 |
| 129841 | 一関市花泉町深井沢 | 26. | Apr. | 1992 | ♂ | 小田眷良 | 小田眷良 |
| 129842 | 一関市花泉町深井沢 | 26. | Apr. | 1992 | ♀ | 小田眷良 | 小田眷良 |
| 129843 | 一関市花泉町深井沢 | 26. | Apr. | 1992 | ♀ | 小田眷良 | 小田眷良 |
| 129581 | 一関市花泉町深井沢 | 25. | Apr. | 1993 | ♀ | 小田眷良 | 小田眷良 |
| 129856 | 一関市花泉町深井沢 | 5. | May. | 1992 | ♀ | 小田眷良 | 小田眷良 |
| 129912 | 一関市花泉町深井沢 | 20. | Jun. | 1992 | ♂ | 小田眷良 | 小田眷良 |
| 129922 | 一関市花泉町深井沢 | 9. | Aug. | 1992 | ♂ | 小田眷良 | 小田眷良 |
| 129923 | 一関市花泉町深井沢 | 9. | Aug. | 1992 | ♀ | 小田眷良 | 小田眷良 |
| 129861 | 一関市花泉町深井沢 | 17. | Apr. | 1993 | ♂ | 小田眷良 | 小田眷良 |
| 129863 | 一関市花泉町深井沢 | 17. | Apr. | 1993 | ♂ | 小田眷良 | 小田眷良 |
| 129737 | 一関市花泉町深井沢 | 4. | May. | 1993 | ♂ | 小田眷良 | 小田眷良 |
| 129894 | 一関市花泉町西鹿野 | 30. | Jun. | 1990 | ♂ | 小田眷良 | 小田眷良 |
| 129908 | 一関市花泉町西鹿野 | 27. | Jul. | 1991 | ♂ | 小田眷良 | 小田眷良 |
| 129858 | 一関市花泉町西鹿野 | 5. | May. | 1992 | ♂ | 小田眷良 | 小田眷良 |
| 129916 | 一関市花泉町西鹿野 | 4. | Jul. | 1992 | ♀ | 小田眷良 | 小田眷良 |
| 129911 | 一関市花泉町西鹿野 | 16. | Jun. | 1992 | ♂ | 小田眷良 | 小田眷良 |
| 129868 | 一関市花泉町林ノ沢 | 4. | May. | 1993 | ♂ | 小田眷良 | 小田眷良 |
| 129873 | 一関市花泉町林ノ沢 | 4. | May. | 1993 | ♀ | 小田眷良 | 小田眷良 |
| 129897 | 一関市花泉町日形刈生沢 | 1. | Jul. | 1990 | ♀ | 小田眷良 | 小田眷良 |
| 129819 | 一関市花泉町日形刈生沢 | 21. | Apr. | 1991 | ♂ | 小田眷良 | 小田眷良 |
| 129824 | 一関市花泉町日形刈生沢 | 28. | Apr. | 1991 | ♂ | 小田眷良 | 小田眷良 |
| 129851 | 一関市花泉町日形沼刈生沢 | 4. | May. | 1992 | ♀ | 小田眷良 | 小田眷良 |
| 129847 | 一関市花泉町日形井戸沢 | 3. | May. | 1992 | ♂ | 小田眷良 | 小田眷良 |
| 129848 | 一関市花泉町日形井戸沢 | 3. | May. | 1992 | ♂ | 小田眷良 | 小田眷良 |
| 129913 | 一関市花泉町日形井戸沢 | 27. | Jun. | 1992 | ♀ | 小田眷良 | 小田眷良 |
| 129864 | 一関市花泉町日形井戸沢 | 18. | Apr. | 1993 | ♂ | 小田眷良 | 小田眷良 |
| 129882 | 一関市花泉町日形井戸沢 | 20. | Apr. | 1997 | ♂ | 小田眷良 | 小田眷良 |
| 129883 | 一関市花泉町日形井戸沢 | 20. | Apr. | 1997 | ♂ | 小田眷良 | 小田眷良 |
| 129921 | 一関市花泉町日形須釜 | 2. | Aug. | 1992 | ♀ | 小田眷良 | 小田眷良 |
| 129818 | 一関市花泉町日形石畑 | 21. | Apr. | 1991 | ♂ | 小田眷良 | 小田眷良 |
| 129884 | 一関市花泉町日形石畑 | 26. | Apr. | 1997 | ♀ | 小田眷良 | 小田眷良 |
| 129829 | 一関市花泉町老松小沼 | 5. | May. | 1991 | ♀ | 小田眷良 | 小田眷良 |
| 129844 | 一関市花泉町老松小沼 | 26. | Apr. | 1992 | ♀ | 小田眷良 | 小田眷良 |
| 129899 | 一関市花泉町油島上油田 | 28. | Jul. | 1990 | ♂ | 小田眷良 | 小田眷良 |
| 129900 | 一関市花泉町油島上油田 | 28. | Jul. | 1990 | ♂ | 小田眷良 | 小田眷良 |
| 129901 | 一関市花泉町油島上油田 | 28. | Jul. | 1990 | ♀ | 小田眷良 | 小田眷良 |
| 129878 | 一関市花泉町油島上油田 | 26. | Mar. | 1997 | ♂ | 小田眷良 | 小田眷良 |
| 129879 | 一関市花泉町油島上油田 | 26. | Mar. | 1997 | ♂ | 小田眷良 | 小田眷良 |
| 129857 | 一関市花泉町油島西風 | 5. | May. | 1992 | ♂ | 小田眷良 | 小田眷良 |
| 129867 | 一関市花泉町涌津館 | 4. | May. | 1993 | ♀ | 小田眷良 | 小田眷良 |
| 129870 | 一関市花泉町涌津館 | 4. | May. | 1993 | ♂ | 小田眷良 | 小田眷良 |
| 129846 | 一関市花泉町永井高倉 | 29. | Apr. | 1992 | ♀ | 小田眷良 | 小田眷良 |
| 129919 | 一関市花泉町永井高倉 | 28. | Jul. | 1992 | ♂ | 小田眷良 | 小田眷良 |
| 129920 | 一関市花泉町永井高倉 | 28. | Jul. | 1992 | ♀ | 小田眷良 | 小田眷良 |
| 129914 | 一関市花泉町永井高倉山 | 28. | Jun. | 1992 | ♂ | 小田眷良 | 小田眷良 |
| 129915 | 一関市花泉町永井高倉山 | 28. | Jun. | 1992 | ♀ | 小田眷良 | 小田眷良 |
| 129881 | 一関市花泉町永井高倉山 | 1. | Apr. | 1997 | ♂ | 小田眷良 | 小田眷良 |

15 *Pieris melete melete* (Ménétriès, 1857)

| | | | | | | | |
|--------|-------------|-----|------|------|---|------|------|
| 132756 | 八幡平市平館栳沢 | 13. | Sep. | 1985 | ♀ | 工藤 崇 | 工藤 裕 |
| 132755 | 八幡平市平館栳沢 | 31. | Jul. | 1986 | ♀ | 工藤 崇 | 工藤 裕 |
| 132748 | 八幡平市平館笹目 | 6. | Aug. | 1984 | ♂ | 工藤 崇 | 工藤 裕 |
| 132730 | 八幡平市平館平館小学校 | 20. | Jul. | 1984 | ♂ | 工藤 崇 | 工藤 裕 |
| 132719 | 八幡平市平館新山 | 15. | Jun. | 1985 | ♂ | 工藤 崇 | 工藤 裕 |
| 132725 | 八幡平市平館新山 | 20. | Jul. | 1985 | ♂ | 工藤 崇 | 工藤 裕 |
| 132744 | 八幡平市平館新山 | 3. | Aug. | 1985 | ♂ | 工藤 崇 | 工藤 裕 |
| 132760 | 八幡平市大更渋川小学校 | 4. | Aug. | 1979 | ♀ | 工藤 崇 | 工藤 裕 |
| 132746 | 八幡平市大更渋川小学校 | 15. | Aug. | 1979 | ♂ | 工藤 崇 | 工藤 裕 |
| 132764 | 八幡平市大更渋川小学校 | 15. | Aug. | 1979 | ♀ | 工藤 崇 | 工藤 裕 |
| 132828 | 八幡平市大更渋川小学校 | 16. | Jul. | 1981 | ♂ | T. Y | 工藤 裕 |
| 132735 | 八幡平市大更渋川小学校 | 16. | Jul. | 1981 | ♂ | 工藤 崇 | 工藤 裕 |
| 132742 | 八幡平市平笠焼走 | 26. | Jul. | 1984 | ♂ | 工藤 崇 | 工藤 裕 |

スジクロシロチョウ

| | | | | | | | |
|--------|----------------|-----|------|------|---|------|------|
| 132743 | 八幡平市平笠焼走 | 26. | Jul. | 1984 | ♂ | 工藤 崇 | 工藤 裕 |
| 132762 | 八幡平市平笠焼走 | 26. | Jul. | 1984 | ♀ | 工藤 崇 | 工藤 裕 |
| 126304 | 岩手郡滝沢村滝沢春子谷地 | 7. | Jun. | 1978 | ♂ | 佐竹邦彦 | 佐竹邦彦 |
| 132702 | 岩手郡滝沢村滝沢柳沢 | 10. | May. | 1987 | ♂ | 工藤 崇 | 工藤 裕 |
| 132741 | 岩手郡滝沢村滝沢平蔵沢 | 22. | Jul. | 1988 | ♂ | 工藤 崇 | 工藤 裕 |
| 132694 | 岩手郡滝沢村滝沢平蔵沢 | 21. | Apr. | 1989 | ♂ | 工藤 崇 | 工藤 裕 |
| 132695 | 岩手郡滝沢村滝沢平蔵沢 | 22. | Apr. | 1989 | ♂ | 工藤 崇 | 工藤 裕 |
| 132697 | 岩手郡滝沢村滝沢平蔵沢 | 22. | Apr. | 1989 | ♂ | 工藤 崇 | 工藤 裕 |
| 132696 | 岩手郡滝沢村滝沢平蔵沢 | 11. | May. | 1989 | ♂ | 工藤 崇 | 工藤 裕 |
| 132698 | 岩手郡滝沢村滝沢平蔵沢 | 11. | May. | 1989 | ♂ | 工藤 崇 | 工藤 裕 |
| 132699 | 岩手郡滝沢村滝沢平蔵沢 | 21. | Jun. | 1989 | ♂ | 工藤 崇 | 工藤 裕 |
| 132729 | 岩手郡滝沢村滝沢平蔵沢 | 18. | Aug. | 1989 | ♂ | 工藤 崇 | 工藤 裕 |
| 132761 | 岩手郡滝沢村滝沢平蔵沢 | 20. | Aug. | 1989 | ♀ | 工藤 崇 | 工藤 裕 |
| 132738 | 岩手郡滝沢村鶴飼鬼越池 | 19. | Aug. | 1987 | ♂ | 工藤 崇 | 工藤 裕 |
| 132739 | 岩手郡滝沢村鶴飼鬼越池 | 23. | Aug. | 1987 | ♂ | 工藤 崇 | 工藤 裕 |
| 132740 | 岩手郡滝沢村鶴飼鬼越池 | 10. | Sep. | 1987 | ♂ | 工藤 崇 | 工藤 裕 |
| 132705 | 岩手郡雫石町橋場坂本川 | 25. | Jun. | 1997 | ♂ | 工藤 崇 | 工藤 裕 |
| 132706 | 岩手郡雫石町橋場坂本川 | 25. | Jun. | 1997 | ♂ | 工藤 崇 | 工藤 裕 |
| 132768 | 岩手郡雫石町橋場坂本川 | 25. | Jun. | 1997 | ♀ | 工藤 崇 | 工藤 裕 |
| 132757 | 岩手郡雫石町橋場坂本川 | 1. | Jul. | 1997 | ♀ | 工藤 崇 | 工藤 裕 |
| 132737 | 岩手郡雫石町御明神大地ノ沢 | 2. | Sep. | 1999 | ♂ | 工藤 崇 | 工藤 裕 |
| 132733 | 岩手郡雫石町西安庭町場 | 20. | Jul. | 1997 | ♂ | 工藤 崇 | 工藤 裕 |
| 132734 | 岩手郡雫石町西安庭町場 | 27. | Jul. | 1997 | ♂ | 工藤 崇 | 工藤 裕 |
| 132692 | 岩手郡雫石町西安庭町場 | 15. | May. | 1997 | ♂ | 工藤 崇 | 工藤 裕 |
| 132751 | 岩手郡雫石町西安庭町場 | 15. | May. | 1998 | ♀ | 工藤 崇 | 工藤 裕 |
| 132732 | 岩手郡雫石町西安庭町場 | 4. | Jul. | 1998 | ♂ | 工藤 崇 | 工藤 裕 |
| 132736 | 岩手郡雫石町西安庭町場 | 5. | Jul. | 1998 | ♂ | 工藤 崇 | 工藤 裕 |
| 132684 | 盛岡市繫猿田 (大繫沢) | 13. | Jun. | 1989 | ♂ | 工藤 崇 | 工藤 裕 |
| 132688 | 盛岡市繫猿田 (大繫沢) | 23. | Jun. | 1990 | ♂ | 工藤 崇 | 工藤 裕 |
| 132745 | 盛岡市繫猿田 (大繫沢) | 21. | Aug. | 1990 | ♂ | 工藤 崇 | 工藤 裕 |
| 132686 | 盛岡市繫猿田 (大繫沢) | 18. | May. | 1991 | ♂ | 工藤 崇 | 工藤 裕 |
| 132685 | 盛岡市繫猿田 (大繫沢) | 21. | May. | 1991 | ♂ | 工藤 崇 | 工藤 裕 |
| 132687 | 盛岡市繫猿田 (大繫沢) | 5. | Jun. | 1991 | ♂ | 工藤 崇 | 工藤 裕 |
| 132721 | 盛岡市繫猿田 (大繫沢) | 1. | May. | 1995 | ♂ | 工藤 崇 | 工藤 裕 |
| 132720 | 盛岡市繫猿田 (大繫沢) | 6. | May. | 1995 | ♂ | 工藤 崇 | 工藤 裕 |
| 132722 | 盛岡市繫猿田 (大繫沢) | 6. | May. | 1995 | ♂ | 工藤 崇 | 工藤 裕 |
| 132767 | 盛岡市繫猿田 (大繫沢) | 8. | Jun. | 1995 | ♀ | 工藤 崇 | 工藤 裕 |
| 132689 | 盛岡市猪去猪去沢 | 14. | May. | 1990 | ♂ | 工藤 崇 | 工藤 裕 |
| 132690 | 盛岡市猪去猪去沢 | 11. | Jun. | 1993 | ♂ | 工藤 崇 | 工藤 裕 |
| 132691 | 盛岡市猪去猪去沢 | 22. | Jun. | 1993 | ♂ | 工藤 崇 | 工藤 裕 |
| 132754 | 盛岡市猪去猪去沢 | 22. | Jun. | 1993 | ♀ | 工藤 崇 | 工藤 裕 |
| 132769 | 盛岡市猪去猪去沢 | 18. | May. | 1995 | ♀ | 工藤 崇 | 工藤 裕 |
| 132765 | 盛岡市猪去猪去沢 | 21. | Jul. | 1995 | ♀ | 工藤 崇 | 工藤 裕 |
| 132728 | 盛岡市猪去猪去沢 | 24. | Jul. | 1995 | ♂ | 工藤 崇 | 工藤 裕 |
| 132766 | 盛岡市猪去猪去沢 | 27. | Jul. | 1995 | ♀ | 工藤 崇 | 工藤 裕 |
| 132747 | 盛岡市上太田太田堰 | 30. | Jul. | 1998 | ♂ | 工藤 崇 | 工藤 裕 |
| 132726 | 盛岡市上太田盛岡市立高校川原 | 2. | Aug. | 1993 | ♂ | 工藤 崇 | 工藤 裕 |
| 132703 | 盛岡市上太田盛岡市立高校川原 | 13. | May. | 1994 | ♂ | 工藤 崇 | 工藤 裕 |
| 132704 | 盛岡市上太田盛岡市立高校川原 | 24. | May. | 1994 | ♂ | 工藤 崇 | 工藤 裕 |
| 132713 | 盛岡市上太田盛岡市立高校川原 | 28. | Apr. | 1995 | ♂ | 工藤 崇 | 工藤 裕 |
| 132710 | 盛岡市上太田盛岡市立高校川原 | 29. | Apr. | 1995 | ♂ | 工藤 崇 | 工藤 裕 |
| 132708 | 盛岡市上太田盛岡市立高校川原 | 9. | May. | 1995 | ♂ | 工藤 崇 | 工藤 裕 |
| 132723 | 盛岡市上太田盛岡市立高校川原 | 9. | May. | 1995 | ♂ | 工藤 崇 | 工藤 裕 |
| 132750 | 盛岡市上太田盛岡市立高校川原 | 9. | May. | 1995 | ♀ | 工藤 崇 | 工藤 裕 |
| 132707 | 盛岡市上太田盛岡市立高校川原 | 14. | May. | 1995 | ♂ | 工藤 崇 | 工藤 裕 |
| 132752 | 盛岡市上太田盛岡市立高校川原 | 14. | May. | 1995 | ♀ | 工藤 崇 | 工藤 裕 |
| 132753 | 盛岡市上太田盛岡市立高校川原 | 23. | May. | 1995 | ♀ | 工藤 崇 | 工藤 裕 |
| 132727 | 盛岡市上太田盛岡市立高校川原 | 21. | Jul. | 1995 | ♂ | 工藤 崇 | 工藤 裕 |
| 132749 | 盛岡市上太田盛岡市立高校川原 | 21. | Jul. | 1995 | ♂ | 工藤 崇 | 工藤 裕 |
| 132758 | 盛岡市上太田盛岡市立高校川原 | 21. | Jul. | 1995 | ♀ | 工藤 崇 | 工藤 裕 |
| 132718 | 盛岡市西青山 | 9. | May. | 1995 | ♂ | 工藤 崇 | 工藤 裕 |
| 132763 | 盛岡市西青山 | 30. | Jul. | 1995 | ♀ | 工藤 崇 | 工藤 裕 |
| 24276 | 下閉伊郡岩泉町門小川 | 30. | May. | 1976 | ♂ | 寒沢正明 | 寒沢正明 |
| 132759 | 宮古市川井平津戸 | 21. | Jul. | 1991 | ♀ | 工藤 崇 | 工藤 裕 |

| | | | | | |
|--------|-----------------|---------------|-------|------|------|
| 132681 | 紫波郡矢巾町煙山南昌山北ノ沢 | 2. Jun. 2000 | ♂ | 工藤 崇 | 工藤 裕 |
| 132682 | 紫波郡矢巾町煙山南昌山北ノ沢 | 2. Jun. 2000 | ♂ | 工藤 崇 | 工藤 裕 |
| 132683 | 和賀郡西和賀町沢内前郷真昼林道 | 19. May. 1991 | ♂ | 工藤 崇 | 工藤 裕 |
| 132731 | 和賀郡西和賀町沢内川舟高下 | 8. Jul. 1990 | ♂ | 工藤 崇 | 工藤 裕 |
| 39764 | 北上市稲瀬町国見山 | 24. Apr. 1983 | ♂ | 佐竹邦彦 | |
| 39763 | 大船渡市日頃市町 | 28. Apr. 1983 | 7♂♂ | 佐竹邦彦 | |
| 126302 | 陸前高田市竹駒町氷上山 | 17. Aug. 1982 | 2♂♂1♀ | 佐竹邦彦 | 佐竹邦彦 |
| 129902 | 一関市花泉町清水公園 | 3. Aug. 1990 | ♀ | 小田眷良 | 小田眷良 |
| 129823 | 一関市花泉町深井沢 | 27. Apr. 1991 | ♂ | 小田眷良 | 小田眷良 |
| 129906 | 一関市花泉町深井沢 | 23. Jun. 1991 | ♀ | 小田眷良 | 小田眷良 |
| 129891 | 一関市花泉町深井沢 | 27. Jul. 1991 | ♂ | 小田眷良 | 小田眷良 |
| 129830 | 一関市花泉町深井沢 | 18. Apr. 1992 | ♂ | 小田眷良 | 小田眷良 |
| 129838 | 一関市花泉町深井沢 | 19. Apr. 1992 | ♀ | 小田眷良 | 小田眷良 |
| 129855 | 一関市花泉町深井沢 | 5. May. 1992 | ♂ | 小田眷良 | 小田眷良 |
| 129860 | 一関市花泉町深井沢 | 17. Apr. 1993 | ♂ | 小田眷良 | 小田眷良 |
| 129862 | 一関市花泉町深井沢 | 17. Apr. 1993 | ♂ | 小田眷良 | 小田眷良 |
| 129865 | 一関市花泉町深井沢 | 25. Apr. 1993 | ♂ | 小田眷良 | 小田眷良 |
| 129866 | 一関市花泉町深井沢 | 25. Apr. 1993 | ♀ | 小田眷良 | 小田眷良 |
| 129886 | 一関市花泉町中村 | 24. Jun. 1990 | ♂ | 小田眷良 | 小田眷良 |
| 129895 | 一関市花泉町西鹿野 | 30. Jun. 1990 | ♀ | 小田眷良 | 小田眷良 |
| 129896 | 一関市花泉町西鹿野 | 30. Jun. 1990 | ♀ | 小田眷良 | 小田眷良 |
| 129917 | 一関市花泉町西鹿野 | 9. Jul. 1992 | ♀ | 小田眷良 | 小田眷良 |
| 129892 | 一関市花泉町西鹿野 | 12. Jul. 1992 | ♂ | 小田眷良 | 小田眷良 |
| 129869 | 一関市花泉町林ノ沢 | 4. May. 1993 | ♂ | 小田眷良 | 小田眷良 |
| 129887 | 一関市花泉町日形刈生沢 | 18. Aug. 1990 | ♂ | 小田眷良 | 小田眷良 |
| 129820 | 一関市花泉町日形刈生沢 | 21. Apr. 1991 | ♂ | 小田眷良 | 小田眷良 |
| 129825 | 一関市花泉町日形刈生沢 | 28. Apr. 1991 | ♂ | 小田眷良 | 小田眷良 |
| 129826 | 一関市花泉町日形刈生沢 | 28. Apr. 1991 | ♂ | 小田眷良 | 小田眷良 |
| 129888 | 一関市花泉町日形刈生沢 | 7. Jul. 1991 | ♂ | 小田眷良 | 小田眷良 |
| 129889 | 一関市花泉町日形刈生沢 | 7. Jul. 1991 | ♂ | 小田眷良 | 小田眷良 |
| 129890 | 一関市花泉町日形刈生沢 | 7. Jul. 1991 | ♂ | 小田眷良 | 小田眷良 |
| 129910 | 一関市花泉町日形刈生沢 | 16. Sep. 1991 | ♀ | 小田眷良 | 小田眷良 |
| 129859 | 一関市花泉町日形沼田刈生沢 | 3. Apr. 1993 | ♂ | 小田眷良 | 小田眷良 |
| 129852 | 一関市花泉町日形井戸沢月館神社 | 4. May. 1992 | ♂ | 小田眷良 | 小田眷良 |
| 129853 | 一関市花泉町日形井戸沢月館神社 | 4. May. 1992 | ♀ | 小田眷良 | 小田眷良 |
| 129854 | 一関市花泉町日形井戸沢月館神社 | 4. May. 1992 | ♀ | 小田眷良 | 小田眷良 |
| 129885 | 一関市花泉町日形井戸沢 | 26. Apr. 1997 | ♂ | 小田眷良 | 小田眷良 |
| 129918 | 一関市花泉町日形下清水 | 25. Jul. 1992 | ♀ | 小田眷良 | 小田眷良 |
| 129876 | 一関市花泉町日形石畑 | 8. May. 1993 | ♂ | 小田眷良 | 小田眷良 |
| 129877 | 一関市花泉町日形石畑 | 8. May. 1993 | ♀ | 小田眷良 | 小田眷良 |
| 130368 | 一関市花泉町日形石畑 | 26. Apr. 1997 | ♀ | 小田眷良 | 小田眷良 |
| 129849 | 一関市花泉町日形中神 | 3. May. 1992 | ♂ | 小田眷良 | 小田眷良 |
| 129850 | 一関市花泉町日形中神 | 4. May. 1992 | ♀ | 小田眷良 | 小田眷良 |
| 129898 | 一関市花泉町老松小沼 | 27. Jul. 1990 | ♀ | 小田眷良 | 小田眷良 |
| 129828 | 一関市花泉町老松小沼 | 5. May. 1991 | ♂ | 小田眷良 | 小田眷良 |
| 129909 | 一関市花泉町老松小沼 | 28. Jul. 1991 | ♀ | 小田眷良 | 小田眷良 |
| 129924 | 一関市花泉町老松小沼 | 1. Aug. 1993 | ♀ | 小田眷良 | 小田眷良 |
| 129880 | 一関市花泉町老松小沼 | 26. Mar. 1997 | ♀ | 小田眷良 | 小田眷良 |
| 129871 | 一関市花泉町涌津館 | 4. May. 1993 | ♂ | 小田眷良 | 小田眷良 |
| 129872 | 一関市花泉町涌津館 | 4. May. 1993 | ♂ | 小田眷良 | 小田眷良 |
| 129874 | 一関市花泉町涌津館 | 4. May. 1993 | ♂ | 小田眷良 | 小田眷良 |
| 129875 | 一関市花泉町涌津館 | 4. May. 1993 | ♀ | 小田眷良 | 小田眷良 |
| 129905 | 一関市花泉町永井白崖 | 17. Jun. 1991 | ♀ | 小田眷良 | 小田眷良 |
| 129845 | 一関市花泉町永井高倉 | 29. Apr. 1992 | ♂ | 小田眷良 | 小田眷良 |

16 *Eurema mandarina* (de l'Orza, 1869)

| | | | | キタキチョウ | |
|--------|--------------|------------------|---|--------|------|
| 119578 | 二戸郡一戸町北館 | 20-31. Jul. 1971 | ♂ | 女鹿潤哉 | 女鹿潤哉 |
| 119579 | 二戸郡一戸町北館 | 20-31. Jul. 1971 | ♂ | 女鹿潤哉 | 女鹿潤哉 |
| 136452 | 八幡平市大更 | 19. Sep. 2008 | ♂ | 千葉武勝 | 千葉武勝 |
| 136387 | 岩手郡雫石町鶯宿鶯宿ダム | 11. Sep. 1994 | ♂ | 千葉武勝 | 千葉武勝 |
| 136386 | 岩手郡雫石町南畑 | 6. Aug. 1995 | ♂ | 千葉弘子 | 千葉武勝 |
| 136420 | 盛岡市繫尾入野 | 1. Sep. 1996 | ♂ | 千葉武勝 | 千葉武勝 |
| 136421 | 盛岡市繫尾入野 | 1. Sep. 1996 | ♂ | 千葉武勝 | 千葉武勝 |
| 126330 | 盛岡市上田高松 | 8. May. 1962 | ♂ | 千葉武勝 | 千葉武勝 |

| | | | | | | | |
|--------|----------------|-----|------|------|---|------|-------|
| 11894 | 盛岡市上米内高洞山 | 23. | Jul. | 1967 | ♀ | 村上 達 | 片山千賀志 |
| 136449 | 盛岡市新庄岩山 | 15. | Aug. | 2008 | ♀ | 千葉武勝 | 千葉武勝 |
| 136388 | 盛岡市東山 | 21. | Jul. | 1991 | ♀ | 千葉武勝 | 千葉武勝 |
| 136428 | 盛岡市東山 | 7. | Oct. | 1997 | ♂ | 千葉弘子 | 千葉武勝 |
| 136429 | 盛岡市東山 | 26. | Sep. | 1998 | ♂ | 千葉弘子 | 千葉武勝 |
| 136451 | 盛岡市東山 | 22. | Aug. | 2008 | ♀ | 田中時生 | 千葉武勝 |
| 138965 | 盛岡市東山 | 10. | Aug. | 2010 | ♀ | 田中時生 | 千葉武勝 |
| 136450 | 盛岡市東山白滝 | 17. | Aug. | 2008 | ♂ | 田中時生 | 千葉武勝 |
| 136390 | 盛岡市川目落合 | 24. | Aug. | 1991 | ♂ | 千葉武勝 | 千葉武勝 |
| 136389 | 盛岡市築川水沢 | 24. | Sep. | 1990 | ♂ | 千葉武勝 | 千葉武勝 |
| 136391 | 盛岡市砂子沢源流 | 29. | Sep. | 1991 | ♂ | 千葉弘子 | 千葉武勝 |
| 136445 | 宮古市川井門馬御山川 | 26. | Aug. | 2001 | ♂ | 千葉弘子 | 千葉武勝 |
| 136393 | 宮古市田鎖 | 16. | Sep. | 1995 | ♂ | 千葉弘子 | 千葉武勝 |
| 136398 | 下閉伊郡山田町織笠 | 14. | Oct. | 1995 | ♀ | 千葉武勝 | 千葉武勝 |
| 136392 | 紫波郡矢巾町土橋 | 23. | Sep. | 1995 | ♂ | 千葉弘子 | 千葉武勝 |
| 136394 | 紫波郡紫波町志和稲荷 | 15. | Oct. | 1994 | ♂ | 千葉武勝 | 千葉武勝 |
| 136395 | 花巻市大迫町亀ヶ森 | 2. | Oct. | 1994 | ♀ | 千葉武勝 | 千葉武勝 |
| 136397 | 花巻市石鳥谷町大瀬川 | 15. | Oct. | 1994 | ♂ | 千葉武勝 | 千葉武勝 |
| 136404 | 花巻市石鳥谷町大瀬川 | 15. | Oct. | 1994 | ♂ | 千葉武勝 | 千葉武勝 |
| 136396 | 花巻市石鳥谷町五大堂長沢 | 24. | Sep. | 1994 | ♂ | 千葉弘子 | 千葉武勝 |
| 136433 | 花巻市矢沢大森山 | 15. | Sep. | 2002 | ♂ | 千葉武勝 | 千葉武勝 |
| 136434 | 花巻市矢沢大森山 | 21. | Sep. | 2002 | ♂ | 千葉武勝 | 千葉武勝 |
| 136435 | 花巻市矢沢大森山 | 27. | Apr. | 2003 | ♂ | 千葉武勝 | 千葉武勝 |
| 136436 | 花巻市矢沢大森山 | 6. | Apr. | 2003 | ♀ | 千葉弘子 | 千葉武勝 |
| 136430 | 花巻市矢沢三郎堤 | 31. | Aug. | 2002 | ♂ | 千葉武勝 | 千葉武勝 |
| 136431 | 花巻市矢沢三郎堤 | 31. | Aug. | 2002 | ♂ | 千葉武勝 | 千葉武勝 |
| 136432 | 花巻市矢沢三郎堤 | 31. | Aug. | 2002 | ♀ | 千葉武勝 | 千葉武勝 |
| 138963 | 花巻市矢沢 | 14. | Aug. | 2009 | ♂ | 田中時生 | 千葉武勝 |
| 138964 | 花巻市矢沢 | 14. | Aug. | 2009 | ♀ | 田中時生 | 千葉武勝 |
| 136422 | 花巻市高松鞍掛 | 15. | Sep. | 1996 | ♂ | 千葉武勝 | 千葉武勝 |
| 136423 | 花巻市高松鞍掛 | 15. | Sep. | 1996 | ♂ | 千葉武勝 | 千葉武勝 |
| 136424 | 花巻市高松鞍掛 | 15. | Sep. | 1996 | ♂ | 千葉弘子 | 千葉武勝 |
| 136409 | 和賀郡西和賀町湯田草井沢小花 | 30. | Oct. | 1994 | ♀ | 千葉弘子 | 千葉武勝 |
| 136408 | 北上市和賀町山口 | 15. | Oct. | 1994 | ♂ | 千葉武勝 | 千葉武勝 |
| 136405 | 北上市稲瀬展勝地 | 8. | Oct. | 1995 | ♂ | 千葉武勝 | 千葉武勝 |
| 136406 | 北上市稲瀬展勝地 | 8. | Oct. | 1995 | ♂ | 千葉弘子 | 千葉武勝 |
| 136407 | 北上市稲瀬展勝地 | 8. | Oct. | 1995 | ♀ | 千葉弘子 | 千葉武勝 |
| 136399 | 上閉伊郡大槌町吉里吉里浪板 | 14. | Oct. | 1995 | ♂ | 千葉弘子 | 千葉武勝 |
| 136400 | 遠野市宮守町下宮守 | 3. | Oct. | 1994 | ♂ | 千葉武勝 | 千葉武勝 |
| 136401 | 遠野市宮守町下宮守 | 3. | Oct. | 1994 | ♂ | 千葉弘子 | 千葉武勝 |
| 136402 | 遠野市宮守町下宮守 | 1. | Oct. | 1995 | ♂ | 千葉弘子 | 千葉武勝 |
| 136403 | 遠野市宮守町下宮守 | 1. | Oct. | 1995 | ♂ | 千葉武勝 | 千葉武勝 |
| 136446 | 遠野市遠野早瀬町 | 15. | Sep. | 2005 | ♂ | 千葉武勝 | 千葉武勝 |
| 136411 | 奥州市胆沢区若柳つぶ沼 | 14. | Jul. | 1990 | ♀ | 千葉武勝 | 千葉武勝 |
| 136425 | 奥州市胆沢区若柳愛宕 | 6. | Jul. | 1997 | ♂ | 千葉武勝 | 千葉武勝 |
| 136426 | 奥州市胆沢区若柳愛宕鳴沢 | 23. | Sep. | 1995 | ♀ | 千葉武勝 | 千葉武勝 |
| 136410 | 奥州市胆沢区南都田 | 10. | Oct. | 1995 | ♀ | 千葉武勝 | 千葉武勝 |
| 136412 | 奥州市江刺区玉里 | 23. | Apr. | 1989 | ♀ | 千葉武勝 | 千葉武勝 |
| 136413 | 奥州市江刺区玉里 | 24. | Sep. | 1989 | ♀ | 千葉武勝 | 千葉武勝 |
| 136414 | 奥州市江刺区玉里 | 24. | Sep. | 1989 | ♂ | 千葉武勝 | 千葉武勝 |
| 136447 | 奥州市江刺区米里 | 4. | May. | 2001 | ♂ | 千葉弘子 | 千葉武勝 |
| 136427 | 奥州市水沢区黒石町 | 5. | Oct. | 1996 | ♂ | 千葉武勝 | 千葉武勝 |
| 136444 | 奥州市水沢区羽田町北鶴ノ木 | 7. | Jul. | 2006 | ♂ | 千葉武勝 | 千葉武勝 |
| 136415 | 奥州市前沢区立石 | 15. | Oct. | 1994 | ♂ | 千葉弘子 | 千葉武勝 |
| 136416 | 奥州市衣川区古戸 | 10. | Oct. | 1995 | ♀ | 千葉武勝 | 千葉武勝 |
| 136417 | 奥州市衣川区古戸 | 10. | Oct. | 1995 | ♂ | 千葉弘子 | 千葉武勝 |
| 136418 | 奥州市衣川区古戸 | 10. | Oct. | 1995 | ♂ | 千葉弘子 | 千葉武勝 |
| 136453 | 大船渡市末崎町碁石海岸 | 4. | Oct. | 2008 | ♂ | 千葉弘子 | 千葉武勝 |
| 136419 | 気仙郡住田町世田米田ノ神 | 18. | Sep. | 1994 | ♂ | 千葉弘子 | 千葉武勝 |
| 136441 | 陸前高田市矢作町雪沢 | 15. | Aug. | 2000 | ♂ | 千葉弘子 | 千葉武勝 |
| 136437 | 西磐井郡平泉町平泉宿 | 2. | May. | 2003 | ♂ | 千葉武勝 | 千葉武勝 |
| 136438 | 西磐井郡平泉町平泉宿 | 20. | May. | 2003 | ♀ | 千葉武勝 | 千葉武勝 |
| 136439 | 西磐井郡平泉町平泉宿 | 20. | May. | 2003 | ♀ | 千葉武勝 | 千葉武勝 |
| 136442 | 一関市巖美町八幡沢 | 25. | May. | 2002 | ♂ | 千葉武勝 | 千葉武勝 |

| | | | | | |
|--------|-------------------|---------------|---|------|------|
| 136443 | 一関市巖美町八幡沢 | 25. May. 2002 | ♀ | 千葉武勝 | 千葉武勝 |
| 136440 | 一関市川崎町門崎 | 18. Sep. 2003 | ♂ | 千葉武勝 | 千葉武勝 |
| 129666 | 一関市花泉町清水 (金沢踏切) | 1. Sep. 1990 | ♂ | 小田眷良 | 小田眷良 |
| 129648 | 一関市花泉町清水 (金沢踏切) | 6. Sep. 1997 | ♂ | 小田眷良 | 小田眷良 |
| 129667 | 一関市花泉町清水 (金沢踏切) | 15. Sep. 1990 | ♂ | 小田眷良 | 小田眷良 |
| 129668 | 一関市花泉町清水 (金沢踏切) | 15. Sep. 1990 | ♂ | 小田眷良 | 小田眷良 |
| 129678 | 一関市花泉町清水 (金沢踏切) | 15. Sep. 1990 | ♂ | 小田眷良 | 小田眷良 |
| 129704 | 一関市花泉町清水 (金沢踏切) | 15. Sep. 1990 | ♀ | 小田眷良 | 小田眷良 |
| 129682 | 一関市花泉町清水 (金沢踏切) | 22. Sep. 1990 | ♂ | 小田眷良 | 小田眷良 |
| 129687 | 一関市花泉町清水 (金沢踏切) | 21. Oct. 1990 | ♂ | 小田眷良 | 小田眷良 |
| 129688 | 一関市花泉町清水 (金沢踏切) | 21. Oct. 1990 | ♂ | 小田眷良 | 小田眷良 |
| 129690 | 一関市花泉町清水 (金沢踏切) | 3. Nov. 1990 | ♂ | 小田眷良 | 小田眷良 |
| 129672 | 一関市花泉町清水 (金沢踏切) | 8. Sep. 1991 | ♂ | 小田眷良 | 小田眷良 |
| 129715 | 一関市花泉町清水 (金沢踏切) | 16. Sep. 1991 | ♀ | 小田眷良 | 小田眷良 |
| 129716 | 一関市花泉町清水 (金沢踏切) | 22. Sep. 1991 | ♀ | 小田眷良 | 小田眷良 |
| 129693 | 一関市花泉町清水 (金沢踏切) | 10. Oct. 1991 | ♂ | 小田眷良 | 小田眷良 |
| 129694 | 一関市花泉町清水 (金沢踏切) | 10. Oct. 1991 | ♂ | 小田眷良 | 小田眷良 |
| 129720 | 一関市花泉町清水 (金沢踏切) | 12. Nov. 1994 | ♂ | 小田眷良 | 小田眷良 |
| 129706 | 一関市花泉町清水公園 | 23. Sep. 1990 | ♀ | 小田眷良 | 小田眷良 |
| 129707 | 一関市花泉町清水公園 | 23. Sep. 1990 | ♀ | 小田眷良 | 小田眷良 |
| 129708 | 一関市花泉町清水公園 | 23. Sep. 1990 | ♀ | 小田眷良 | 小田眷良 |
| 129709 | 一関市花泉町清水公園 | 23. Sep. 1990 | ♀ | 小田眷良 | 小田眷良 |
| 129710 | 一関市花泉町清水公園 | 23. Sep. 1990 | ♀ | 小田眷良 | 小田眷良 |
| 129676 | 一関市花泉町清水公園 | 23. Sep. 1990 | ♂ | 小田眷良 | 小田眷良 |
| 129683 | 一関市花泉町清水公園 | 23. Sep. 1990 | ♂ | 小田眷良 | 小田眷良 |
| 129642 | 一関市花泉町清水公園 | 10. Oct. 1996 | ♂ | 小田眷良 | 小田眷良 |
| 129702 | 一関市花泉町清水原 | 8. Aug. 1990 | ♀ | 小田眷良 | 小田眷良 |
| 129652 | 一関市花泉町中村 | 24. Jun. 1990 | ♀ | 小田眷良 | 小田眷良 |
| 129664 | 一関市花泉町中村 | 15. Aug. 1990 | ♂ | 小田眷良 | 小田眷良 |
| 129686 | 一関市花泉町中村 | 7. Oct. 1990 | ♂ | 小田眷良 | 小田眷良 |
| 129712 | 一関市花泉町中村 | 7. Oct. 1990 | ♀ | 小田眷良 | 小田眷良 |
| 129689 | 一関市花泉町西鹿野 | 25. Jul. 1990 | ♂ | 小田眷良 | 小田眷良 |
| 129662 | 一関市花泉町西鹿野 | 2. Aug. 1990 | ♂ | 小田眷良 | 小田眷良 |
| 129663 | 一関市花泉町西鹿野 | 4. Aug. 1990 | ♂ | 小田眷良 | 小田眷良 |
| 129677 | 一関市花泉町西鹿野 | 15. Sep. 1990 | ♂ | 小田眷良 | 小田眷良 |
| 129711 | 一関市花泉町東鹿野 | 24. Sep. 1990 | ♀ | 小田眷良 | 小田眷良 |
| 129669 | 一関市花泉町深井沢 | 15. Jun. 1991 | ♂ | 小田眷良 | 小田眷良 |
| 129670 | 一関市花泉町深井沢 | 15. Jun. 1991 | ♂ | 小田眷良 | 小田眷良 |
| 129697 | 一関市花泉町深井沢 | 17. Apr. 1993 | ♂ | 小田眷良 | 小田眷良 |
| 129717 | 一関市花泉町深井沢 | 17. Apr. 1993 | ♀ | 小田眷良 | 小田眷良 |
| 129724 | 一関市花泉町日形下清水 | 19. Nov. 1995 | ♂ | 小田眷良 | 小田眷良 |
| 129725 | 一関市花泉町日形下清水 | 19. Nov. 1995 | ♂ | 小田眷良 | 小田眷良 |
| 129641 | 一関市花泉町日形下清水 | 3. Dec. 1995 | ♂ | 小田眷良 | 小田眷良 |
| 129673 | 一関市花泉町日形井戸沢 (堤防下) | 16. Sep. 1991 | ♂ | 小田眷良 | 小田眷良 |
| 129674 | 一関市花泉町日形井戸沢 (堤防下) | 16. Sep. 1991 | ♂ | 小田眷良 | 小田眷良 |
| 129675 | 一関市花泉町日形井戸沢 (堤防下) | 16. Sep. 1991 | ♂ | 小田眷良 | 小田眷良 |
| 129692 | 一関市花泉町日形井戸沢 (堤防下) | 16. Sep. 1991 | ♂ | 小田眷良 | 小田眷良 |
| 129696 | 一関市花泉町日形井戸沢 | 3. Apr. 1993 | ♂ | 小田眷良 | 小田眷良 |
| 129645 | 一関市花泉町日形井戸沢 | 24. Nov. 1996 | ♀ | 小田眷良 | 小田眷良 |
| 129649 | 一関市花泉町日形刈生沢 | 17. Jun. 1990 | ♂ | 小田眷良 | 小田眷良 |
| 129650 | 一関市花泉町日形刈生沢 | 17. Jun. 1990 | ♂ | 小田眷良 | 小田眷良 |
| 129651 | 一関市花泉町日形刈生沢 | 17. Jun. 1990 | ♂ | 小田眷良 | 小田眷良 |
| 129653 | 一関市花泉町日形刈生沢 | 1. Jul. 1990 | ♂ | 小田眷良 | 小田眷良 |
| 129654 | 一関市花泉町日形刈生沢 | 1. Jul. 1990 | ♂ | 小田眷良 | 小田眷良 |
| 129655 | 一関市花泉町日形刈生沢 | 1. Jul. 1990 | ♂ | 小田眷良 | 小田眷良 |
| 129656 | 一関市花泉町日形刈生沢 | 1. Jul. 1990 | ♂ | 小田眷良 | 小田眷良 |
| 129657 | 一関市花泉町日形刈生沢 | 1. Jul. 1990 | ♂ | 小田眷良 | 小田眷良 |
| 129659 | 一関市花泉町日形刈生沢 | 29. Jul. 1990 | ♂ | 小田眷良 | 小田眷良 |
| 129660 | 一関市花泉町日形刈生沢 | 29. Jul. 1990 | ♂ | 小田眷良 | 小田眷良 |
| 129661 | 一関市花泉町日形刈生沢 | 29. Jul. 1990 | ♂ | 小田眷良 | 小田眷良 |
| 129700 | 一関市花泉町日形刈生沢 | 29. Jul. 1990 | ♀ | 小田眷良 | 小田眷良 |
| 129701 | 一関市花泉町日形刈生沢 | 29. Jul. 1990 | ♀ | 小田眷良 | 小田眷良 |
| 129665 | 一関市花泉町日形刈生沢 | 18. Aug. 1990 | ♂ | 小田眷良 | 小田眷良 |
| 129703 | 一関市花泉町日形刈生沢 | 9. Sep. 1990 | ♀ | 小田眷良 | 小田眷良 |

| | | | | | | | |
|--------|------------------|-----|------|------|---|------|------|
| 129679 | 一関市花泉町日形刈生沢 | 16. | Sep. | 1990 | ♂ | 小田眷良 | 小田眷良 |
| 129680 | 一関市花泉町日形刈生沢 | 16. | Sep. | 1990 | ♂ | 小田眷良 | 小田眷良 |
| 129681 | 一関市花泉町日形刈生沢 | 16. | Sep. | 1990 | ♂ | 小田眷良 | 小田眷良 |
| 129705 | 一関市花泉町日形刈生沢 | 16. | Sep. | 1990 | ♀ | 小田眷良 | 小田眷良 |
| 129684 | 一関市花泉町日形刈生沢 | 30. | Sep. | 1990 | ♂ | 小田眷良 | 小田眷良 |
| 129685 | 一関市花泉町日形刈生沢 | 30. | Sep. | 1990 | ♂ | 小田眷良 | 小田眷良 |
| 129671 | 一関市花泉町日形刈生沢 | 7. | Jul. | 1991 | ♂ | 小田眷良 | 小田眷良 |
| 129695 | 一関市花泉町日形沼田 (刈生沢) | 3. | Apr. | 1993 | ♂ | 小田眷良 | 小田眷良 |
| 129718 | 一関市花泉町日形石畑 | 5. | Nov. | 1995 | ♂ | 小田眷良 | 小田眷良 |
| 129719 | 一関市花泉町日形石畑 | 5. | Nov. | 1995 | ♂ | 小田眷良 | 小田眷良 |
| 129721 | 一関市花泉町日形上町 | 19. | Nov. | 1995 | ♂ | 小田眷良 | 小田眷良 |
| 129722 | 一関市花泉町日形上町 | 19. | Nov. | 1995 | ♂ | 小田眷良 | 小田眷良 |
| 129723 | 一関市花泉町日形上町 | 19. | Nov. | 1995 | ♂ | 小田眷良 | 小田眷良 |
| 129658 | 一関市花泉町老松小沼 | 27. | Jul. | 1990 | ♂ | 小田眷良 | 小田眷良 |
| 129698 | 一関市花泉町老松小沼 | 27. | Jul. | 1990 | ♀ | 小田眷良 | 小田眷良 |
| 129699 | 一関市花泉町老松小沼 | 27. | Jul. | 1990 | ♀ | 小田眷良 | 小田眷良 |
| 129714 | 一関市花泉町老松小沼 | 8. | Aug. | 1991 | ♀ | 小田眷良 | 小田眷良 |
| 129643 | 一関市花泉町老松小沼 | 24. | Nov. | 1996 | ♂ | 小田眷良 | 小田眷良 |
| 129644 | 一関市花泉町老松小沼 | 24. | Nov. | 1996 | ♀ | 小田眷良 | 小田眷良 |
| 129691 | 一関市花泉町油島上油田 | 4. | Apr. | 1991 | ♂ | 小田眷良 | 小田眷良 |
| 129646 | 一関市花泉町油島上油田 | 26. | Mar. | 1997 | ♂ | 小田眷良 | 小田眷良 |
| 129647 | 一関市花泉町油島上油田 | 26. | Mar. | 1997 | ♀ | 小田眷良 | 小田眷良 |
| 129713 | 一関市花泉町永井高倉山 | 17. | Jun. | 1991 | ♀ | 小田眷良 | 小田眷良 |

17 *Gonepteryx maxima maxima* Butler, 1885

| | | | | | | | | |
|--------|----------|--------|------|------|---|---------|------|------|
| 116403 | 二戸郡一戸町北館 | 20-31. | May. | 1971 | ♂ | ヤマキチ ヨウ | 女鹿潤哉 | 女鹿潤哉 |
| 116404 | 二戸郡一戸町北館 | 20-31. | May. | 1971 | ♂ | 女鹿潤哉 | 女鹿潤哉 | 女鹿潤哉 |
| 116405 | 二戸郡一戸町北館 | 20-31. | May. | 1971 | ♂ | 女鹿潤哉 | 女鹿潤哉 | 女鹿潤哉 |
| 116406 | 二戸郡一戸町北館 | 20-31. | May. | 1971 | ♂ | 女鹿潤哉 | 女鹿潤哉 | 女鹿潤哉 |
| 116407 | 二戸郡一戸町北館 | 20-31. | May. | 1971 | ♂ | 女鹿潤哉 | 女鹿潤哉 | 女鹿潤哉 |
| 116408 | 二戸郡一戸町北館 | 20-31. | May. | 1971 | ♀ | 女鹿潤哉 | 女鹿潤哉 | 女鹿潤哉 |
| 116409 | 二戸郡一戸町北館 | 20-31. | May. | 1971 | ♀ | 女鹿潤哉 | 女鹿潤哉 | 女鹿潤哉 |
| 126327 | 盛岡市上田高松 | 26. | May. | 1962 | ♀ | 千葉武勝 | 千葉武勝 | 千葉武勝 |
| 132556 | 一関市花泉町金沢 | 25. | Aug. | 1970 | ♀ | 工藤 崇 | 工藤 裕 | 工藤 裕 |

18 *Gonepteryx aspasia nipponica* Bollow, 1930

| | | | | | | | | |
|--------|--------------|-----|------|------|---|-------------|------|------|
| 136485 | 久慈市山形町小国内間木洞 | 26. | Jul. | 1998 | ♂ | スジホソヤマキチ ヨウ | 千葉弘子 | 千葉武勝 |
| 136490 | 久慈市山形町小国内間木洞 | 30. | Jul. | 2000 | ♂ | 千葉弘子 | 千葉武勝 | 千葉武勝 |
| 136482 | 久慈市山根町端神 | 18. | Jul. | 1998 | ♂ | 千葉武勝 | 千葉武勝 | 千葉武勝 |
| 136484 | 久慈市山根町端神 | 26. | Jul. | 1998 | ♂ | 千葉弘子 | 千葉武勝 | 千葉武勝 |
| 136489 | 久慈市山根町白石峠 | 13. | Aug. | 2000 | ♂ | 千葉武勝 | 千葉武勝 | 千葉武勝 |
| 136480 | 二戸郡一戸町奥中山 | 12. | Jul. | 2003 | ♂ | 千葉武勝 | 千葉武勝 | 千葉武勝 |
| 136481 | 二戸郡一戸町中山笹渡 | 12. | Jul. | 2003 | ♂ | 千葉武勝 | 千葉武勝 | 千葉武勝 |
| 136491 | 八幡平市荒屋新町欠ノ山 | 1. | Sep. | 2005 | ♂ | 千葉武勝 | 千葉武勝 | 千葉武勝 |
| 132558 | 八幡平市平館椏沢 | 31. | Jul. | 1986 | ♂ | 工藤 崇 | 工藤 裕 | 工藤 裕 |
| 132572 | 八幡平市平館椏沢 | 31. | Jul. | 1986 | ♂ | 工藤 崇 | 工藤 裕 | 工藤 裕 |
| 132603 | 八幡平市平館椏沢 | 31. | Jul. | 1986 | ♀ | 工藤 崇 | 工藤 裕 | 工藤 裕 |
| 132580 | 八幡平市平館笹目 | 6. | Aug. | 1984 | ♂ | 工藤 崇 | 工藤 裕 | 工藤 裕 |
| 132582 | 八幡平市平館笹目 | 4. | May. | 1985 | ♂ | 工藤 崇 | 工藤 裕 | 工藤 裕 |
| 132581 | 八幡平市平館笹目 | 27. | Jul. | 1985 | ♂ | 工藤 崇 | 工藤 裕 | 工藤 裕 |
| 132583 | 八幡平市平館笹目 | 14. | Sep. | 1985 | ♂ | 工藤 崇 | 工藤 裕 | 工藤 裕 |
| 132586 | 八幡平市平館小学校 | 13. | Sep. | 1984 | ♂ | 工藤 崇 | 工藤 裕 | 工藤 裕 |
| 132573 | 八幡平市平館新山 | 20. | Jul. | 1985 | ♂ | 工藤 崇 | 工藤 裕 | 工藤 裕 |
| 132602 | 八幡平市平館新山 | 20. | Jul. | 1985 | ♀ | 工藤 崇 | 工藤 裕 | 工藤 裕 |
| 132585 | 八幡平市寺田暮坪 | 8. | Aug. | 1986 | ♂ | 工藤 崇 | 工藤 裕 | 工藤 裕 |
| 132574 | 八幡平市大更渋川小学校 | 22. | Jul. | 1982 | ♂ | 工藤 崇 | 工藤 裕 | 工藤 裕 |
| 132606 | 八幡平市大更渋川狐森山 | 15. | May. | 1982 | ♀ | 工藤 崇 | 工藤 裕 | 工藤 裕 |
| 132579 | 八幡平市大更渋川狐森山 | 10. | May. | 1984 | ♂ | 工藤 崇 | 工藤 裕 | 工藤 裕 |
| 132605 | 八幡平市大更渋川狐森山 | 10. | May. | 1984 | ♀ | 工藤 崇 | 工藤 裕 | 工藤 裕 |
| 132584 | 八幡平市大更渋川開拓 | 5. | Sep. | 1981 | ♂ | 工藤 崇 | 工藤 裕 | 工藤 裕 |
| 132607 | 八幡平市大更桜清水 | 11. | May. | 1982 | ♀ | 工藤 崇 | 工藤 裕 | 工藤 裕 |
| 136454 | 岩手郡葛巻町田部下冬部 | 15. | Jul. | 1995 | ♂ | 千葉武勝 | 千葉武勝 | 千葉武勝 |
| 136455 | 岩手郡葛巻町田部下冬部 | 15. | Jul. | 1995 | ♂ | 千葉弘子 | 千葉武勝 | 千葉武勝 |
| 136456 | 岩手郡葛巻町田部下冬部 | 15. | Jul. | 1995 | ♂ | 千葉弘子 | 千葉武勝 | 千葉武勝 |

| | | | | | | | |
|--------|----------------|-----|------|------|---|------|------|
| 136494 | 岩手郡葛巻町田部下冬部 | 10. | Jul. | 2008 | ♂ | 千葉武勝 | 千葉武勝 |
| 136493 | 岩手郡葛巻町田部岩上 | 7. | Jul. | 2007 | ♀ | 千葉武勝 | 千葉武勝 |
| 132587 | 岩手郡葛巻町葛巻 | 10. | Aug. | 1986 | ♂ | 工藤 崇 | 工藤 裕 |
| 132588 | 岩手郡葛巻町葛巻 | 10. | Aug. | 1986 | ♂ | 工藤 崇 | 工藤 裕 |
| 136492 | 岩手郡葛巻町江刈鈴峠 | 30. | May. | 2007 | ♀ | 千葉武勝 | 千葉武勝 |
| 136478 | 岩手郡岩手町久保落合 | 31. | Jun. | 2004 | ♂ | 千葉武勝 | 千葉武勝 |
| 136457 | 岩手郡滝沢村滝沢岩大演習林 | 18. | Jul. | 1995 | ♂ | 千葉武勝 | 千葉武勝 |
| 132604 | 岩手郡滝沢村滝沢柳沢 | 10. | May. | 1987 | ♀ | 工藤 崇 | 工藤 裕 |
| 132564 | 岩手郡滝沢村滝沢平蔵沢 | 30. | Aug. | 1987 | ♂ | 工藤 崇 | 工藤 裕 |
| 132557 | 岩手郡滝沢村滝沢平蔵沢 | 22. | Jul. | 1988 | ♂ | 工藤 崇 | 工藤 裕 |
| 132599 | 岩手郡滝沢村滝沢平蔵沢 | 13. | Apr. | 1989 | ♀ | 工藤 崇 | 工藤 裕 |
| 132600 | 岩手郡滝沢村滝沢平蔵沢 | 26. | Apr. | 1989 | ♀ | 工藤 崇 | 工藤 裕 |
| 132601 | 岩手郡滝沢村鶴飼平蔵沢 | 30. | Apr. | 1989 | ♀ | 工藤 崇 | 工藤 裕 |
| 132566 | 岩手郡滝沢村滝沢平蔵沢 | 22. | Jul. | 1989 | ♂ | 工藤 崇 | 工藤 裕 |
| 132567 | 岩手郡滝沢村滝沢平蔵沢 | 22. | Jul. | 1989 | ♂ | 工藤 崇 | 工藤 裕 |
| 132561 | 岩手郡滝沢村滝沢平蔵沢 | 1. | Aug. | 1989 | ♂ | 工藤 崇 | 工藤 裕 |
| 132559 | 岩手郡滝沢村滝沢平蔵沢 | 11. | Aug. | 1989 | ♂ | 工藤 崇 | 工藤 裕 |
| 132560 | 岩手郡滝沢村鶴飼鬼越池 | 23. | Aug. | 1987 | ♂ | 工藤 崇 | 工藤 裕 |
| 132565 | 岩手郡滝沢村鶴飼鬼越池 | 25. | Aug. | 1987 | ♂ | 工藤 崇 | 工藤 裕 |
| 132597 | 岩手郡滝沢村鶴飼鬼越池 | 25. | Aug. | 1987 | ♀ | 工藤 崇 | 工藤 裕 |
| 132592 | 岩手郡滝沢村鶴飼鬼越池 | 29. | Apr. | 1988 | ♂ | 工藤 崇 | 工藤 裕 |
| 132608 | 岩手郡滝沢村鶴飼鬼越池 | 14. | May. | 1988 | ♀ | 工藤 崇 | 工藤 裕 |
| 132598 | 岩手郡滝沢村鶴飼鬼越池 | 2. | Aug. | 1989 | ♀ | 工藤 崇 | 工藤 裕 |
| 132563 | 岩手郡滝沢村鶴飼鬼越池 | 24. | Aug. | 1989 | ♂ | 工藤 崇 | 工藤 裕 |
| 132562 | 岩手郡滝沢村鶴飼鬼越池 | 29. | Aug. | 1989 | ♂ | 工藤 崇 | 工藤 裕 |
| 132593 | 岩手郡滝沢村鶴飼鬼越池 | 24. | Aug. | 1994 | ♂ | 工藤 崇 | 工藤 裕 |
| 132594 | 岩手郡滝沢村鶴飼鬼越池 | 24. | Aug. | 1994 | ♂ | 工藤 崇 | 工藤 裕 |
| 132591 | 岩手郡滝沢村鶴飼鬼越池 | 2. | Sep. | 1994 | ♂ | 工藤 崇 | 工藤 裕 |
| 132576 | 岩手郡雫石町西安庭町場 | 1. | Oct. | 1997 | ♂ | 工藤 崇 | 工藤 裕 |
| 132577 | 岩手郡雫石町西安庭町場 | 26. | Jul. | 1998 | ♂ | 工藤 崇 | 工藤 裕 |
| 132596 | 岩手郡雫石町西安庭町場 | 23. | Aug. | 1998 | ♀ | 工藤 崇 | 工藤 裕 |
| 136472 | 岩手郡雫石町七ッ森 | 1. | Sep. | 1996 | ♂ | 千葉武勝 | 千葉武勝 |
| 136473 | 岩手郡雫石町七ッ森 | 1. | Sep. | 1996 | ♀ | 千葉武勝 | 千葉武勝 |
| 136479 | 盛岡市玉山区洪民 | 3. | Jul. | 2004 | ♂ | 千葉弘子 | 千葉武勝 |
| 136464 | 盛岡市繫尾入野 | 27. | Jul. | 1996 | ♂ | 千葉武勝 | 千葉武勝 |
| 132571 | 盛岡市繫猿田 (大繫沢) | 30. | Aug. | 1990 | ♂ | 工藤 崇 | 工藤 裕 |
| 132568 | 盛岡市繫猿田 (大繫沢) | 8. | Sep. | 1990 | ♂ | 工藤 崇 | 工藤 裕 |
| 132570 | 盛岡市繫猿田 (大繫沢) | 15. | Apr. | 1995 | ♂ | 工藤 崇 | 工藤 裕 |
| 132569 | 盛岡市繫猿田 (大繫沢) | 17. | Apr. | 1995 | ♂ | 工藤 崇 | 工藤 裕 |
| 132609 | 盛岡市繫猿田 (大繫沢) | 29. | Apr. | 1995 | ♀ | 工藤 崇 | 工藤 裕 |
| 132575 | 盛岡市猪去猪去沢 | 4. | Sep. | 1996 | ♂ | 工藤 崇 | 工藤 裕 |
| 132595 | 盛岡市上太田盛岡市立高校川原 | 30. | Aug. | 1995 | ♂ | 工藤 崇 | 工藤 裕 |
| 136458 | 盛岡市東山 | 21. | Sep. | 1994 | ♂ | 千葉弘子 | 千葉武勝 |
| 136459 | 盛岡市砂子沢中流 | 21. | Jul. | 1991 | ♀ | 千葉武勝 | 千葉武勝 |
| 136460 | 盛岡市砂子沢上流 | 21. | Jul. | 1991 | ♂ | 千葉武勝 | 千葉武勝 |
| 136461 | 盛岡市砂子沢源流 | 7. | Jul. | 1991 | ♂ | 千葉武勝 | 千葉武勝 |
| 138968 | 下閉伊郡岩泉町安家鈴峠 | 11. | Jul. | 2009 | ♂ | 千葉武勝 | 千葉武勝 |
| 136483 | 下閉伊郡岩泉町安家松ヶ沢 | 19. | Jul. | 1998 | ♂ | 千葉弘子 | 千葉武勝 |
| 136477 | 下閉伊郡岩泉町安家元村 | 19. | Jul. | 1998 | ♂ | 千葉弘子 | 千葉武勝 |
| 119072 | 下閉伊郡岩泉町釜津田早坂峠 | 7. | Aug. | 2006 | ♂ | 中村 学 | |
| 119073 | 下閉伊郡岩泉町釜津田早坂峠 | 7. | Aug. | 2006 | ♂ | 中村 学 | |
| 126326 | 下閉伊郡岩泉町岩泉龍泉洞 | 10. | Jul. | 1982 | ♀ | 寒沢正明 | 寒沢正明 |
| 136462 | 宮古市川井門馬田代区界 | 13. | May. | 1979 | ♀ | 千葉靖子 | 千葉武勝 |
| 136475 | 宮古市川井門馬田代黒沢 | 21. | Jul. | 1997 | ♂ | 千葉武勝 | 千葉武勝 |
| 136486 | 宮古市川井門馬御山川 | 1. | Aug. | 1998 | ♂ | 千葉弘子 | 千葉武勝 |
| 136463 | 宮古市川井平津戸 | 8. | Apr. | 1979 | ♀ | 千葉靖子 | 千葉武勝 |
| 132589 | 宮古市川井平津戸 | 21. | Jul. | 1991 | ♂ | 工藤 崇 | 工藤 裕 |
| 132590 | 宮古市川井平津戸 | 21. | Jul. | 1991 | ♂ | 工藤 崇 | 工藤 裕 |
| 136476 | 宮古市川井平津戸葛部沢 | 23. | Jul. | 1995 | ♂ | 千葉武勝 | 千葉武勝 |
| 136488 | 宮古市川井平津戸吉部沢 | 20. | Jul. | 2000 | ♂ | 千葉弘子 | 千葉武勝 |
| 132578 | 紫波郡矢巾町煙山矢巾温泉 | 15. | Sep. | 2000 | ♂ | 工藤 崇 | 工藤 裕 |
| 136487 | 釜石市唐丹町五葉山赤坂峠 | 20. | Jul. | 1999 | ♂ | 千葉弘子 | 千葉武勝 |
| 136465 | 遠野市附馬牛町東禅寺大洞 | 10. | Aug. | 1996 | ♂ | 千葉武勝 | 千葉武勝 |
| 136466 | 遠野市附馬牛町東禅寺大洞 | 10. | Aug. | 1996 | ♂ | 千葉弘子 | 千葉武勝 |

| | | | | | |
|--------|-------------------|---------------|---|------|------|
| 136467 | 遠野市上郷町細越足ヶ瀬 | 17. Aug. 1996 | ♂ | 千葉弘子 | 千葉武勝 |
| 136468 | 遠野市上郷町細越足ヶ瀬 | 17. Aug. 1996 | ♂ | 千葉弘子 | 千葉武勝 |
| 136469 | 遠野市上郷町細越足ヶ瀬 | 17. Aug. 1996 | ♂ | 千葉弘子 | 千葉武勝 |
| 136470 | 遠野市上郷町細越足ヶ瀬 | 17. Aug. 1996 | ♀ | 千葉弘子 | 千葉武勝 |
| 136471 | 遠野市上郷町細越足ヶ瀬 | 17. Aug. 1996 | ♀ | 千葉武勝 | 千葉武勝 |
| 136474 | 胆沢郡金ヶ崎町永沢野崎 | 23. Sep. 1996 | ♂ | 千葉武勝 | 千葉武勝 |
| 129814 | 一関市花泉町金沢刈生沢 | 3. Jul. 1994 | ♂ | 小田眷良 | 小田眷良 |
| 129816 | 一関市花泉町金沢刈生沢滝 | 23. Aug. 1998 | ♀ | 小田眷良 | 小田眷良 |
| 129801 | 一関市花泉町日形刈生沢 | 22. Jul. 1990 | ♀ | 小田眷良 | 小田眷良 |
| 129802 | 一関市花泉町日形刈生沢 | 9. Sep. 1990 | ♂ | 小田眷良 | 小田眷良 |
| 129803 | 一関市花泉町日形刈生沢 | 16. Sep. 1990 | ♂ | 小田眷良 | 小田眷良 |
| 129804 | 一関市花泉町日形刈生沢 | 16. Sep. 1990 | ♂ | 小田眷良 | 小田眷良 |
| 129805 | 一関市花泉町日形刈生沢 | 16. Sep. 1990 | ♀ | 小田眷良 | 小田眷良 |
| 129806 | 一関市花泉町日形刈生沢 | 13. Aug. 1991 | ♂ | 小田眷良 | 小田眷良 |
| 129808 | 一関市花泉町日形刈生沢 | 16. Sep. 1991 | ♂ | 小田眷良 | 小田眷良 |
| 129811 | 一関市花泉町日形沼田刈生沢 | 13. Sep. 1992 | ♂ | 小田眷良 | 小田眷良 |
| 129812 | 一関市花泉町日形沼田刈生沢 | 13. Sep. 1992 | ♂ | 小田眷良 | 小田眷良 |
| 129813 | 一関市花泉町日形沼田刈生沢 | 3. Apr. 1993 | ♀ | 小田眷良 | 小田眷良 |
| 129815 | 一関市花泉町老松田ノ沢 | 14. Aug. 1998 | ♂ | 小田眷良 | 小田眷良 |
| 129817 | 一関市花泉町老松小沼 | 11. Oct. 1999 | ♀ | 小田眷良 | 小田眷良 |
| 129807 | 一関市花泉町永井白崖 | 1. Sep. 1991 | ♂ | 小田眷良 | 小田眷良 |
| 129809 | 一関市花泉町永井高倉 (旧小学校) | 23. Sep. 1991 | ♂ | 小田眷良 | 小田眷良 |
| 129810 | 一関市花泉町永井高倉山 | 28. Jul. 1992 | ♂ | 小田眷良 | 小田眷良 |

19 *Colias erate poliographus* Motschulsky, 1861

| | | | | | |
|--------|---------------|---------------|---|------|------|
| 136536 | 久慈市山根町端神 | 18. Jul. 1998 | ♂ | 千葉弘子 | 千葉武勝 |
| 136526 | 九戸郡軽米町山内 | 29. Aug. 1997 | ♀ | 千葉武勝 | 千葉武勝 |
| 136524 | 九戸郡軽米町小軽米赤石峠 | 25. Jul. 1997 | ♂ | 千葉武勝 | 千葉武勝 |
| 136527 | 二戸市浄法寺町石橋 | 31. Aug. 1997 | ♂ | 千葉武勝 | 千葉武勝 |
| 136519 | 二戸郡一戸町楢山来田 | 21. Sep. 1996 | ♂ | 千葉武勝 | 千葉武勝 |
| 136532 | 二戸郡一戸町奥中山 | 4. Jun. 2003 | ♀ | 千葉武勝 | 千葉武勝 |
| 136515 | 八幡平市松尾小屋の沢 | 31. Aug. 1996 | ♂ | 千葉武勝 | 千葉武勝 |
| 136547 | 八幡平市松尾寄木 | 25. Aug. 2008 | ♂ | 千葉武勝 | 千葉武勝 |
| 136548 | 八幡平市松尾寄木 | 25. Aug. 2008 | ♀ | 千葉武勝 | 千葉武勝 |
| 132528 | 八幡平市平館笹目 | 22. Sep. 1984 | ♂ | 工藤 崇 | 工藤 裕 |
| 132512 | 八幡平市平館笹目 | 22. Jun. 1985 | ♂ | 工藤 崇 | 工藤 裕 |
| 132540 | 八幡平市平館笹目 | 13. Sep. 1986 | ♀ | 工藤 崇 | 工藤 裕 |
| 132548 | 八幡平市平館山崎 | 3. Aug. 1984 | ♀ | 工藤 崇 | 工藤 裕 |
| 132526 | 八幡平市平館小学校 | 13. Sep. 1984 | ♂ | 工藤 崇 | 工藤 裕 |
| 132520 | 八幡平市平館小学校 | 13. Sep. 1985 | ♂ | 工藤 崇 | 工藤 裕 |
| 132530 | 八幡平市平館小学校 | 13. Sep. 1985 | ♂ | 工藤 崇 | 工藤 裕 |
| 132524 | 八幡平市平館新山 | 25. Jul. 1986 | ♂ | 工藤 崇 | 工藤 裕 |
| 132522 | 八幡平市寺田暮坪 | 8. Aug. 1986 | ♂ | 工藤 崇 | 工藤 裕 |
| 132527 | 八幡平市寺田暮坪 | 8. Aug. 1986 | ♂ | 工藤 崇 | 工藤 裕 |
| 132542 | 八幡平市大更渋川小学校 | 3. Oct. 1981 | ♀ | 工藤 崇 | 工藤 裕 |
| 132543 | 八幡平市大更渋川小学校 | 3. Sep. 1980 | ♀ | 工藤 崇 | 工藤 裕 |
| 132544 | 八幡平市大更渋川小学校 | 3. Sep. 1980 | ♀ | 工藤 崇 | 工藤 裕 |
| 132549 | 八幡平市大更渋川狐森山 | 13. Jun. 1982 | ♀ | 工藤 崇 | 工藤 裕 |
| 132519 | 八幡平市大更桜清水 | 11. May. 1982 | ♂ | 工藤 崇 | 工藤 裕 |
| 132545 | 八幡平市平笠焼走 | 26. Jul. 1984 | ♀ | 工藤 崇 | 工藤 裕 |
| 136542 | 岩手郡葛巻町田部畑福 | 22. May. 2007 | ♂ | 千葉武勝 | 千葉武勝 |
| 136510 | 岩手郡葛巻町葛巻土谷川 | 3. Jul. 1996 | ♂ | 千葉武勝 | 千葉武勝 |
| 136511 | 岩手郡岩手町御堂観音 | 21. Jul. 1996 | ♂ | 千葉武勝 | 千葉武勝 |
| 136498 | 岩手郡滝沢村滝沢岩大演習林 | 18. Jul. 1995 | ♂ | 千葉武勝 | 千葉武勝 |
| 132511 | 岩手郡滝沢村滝沢柳沢 | 10. May. 1987 | ♂ | 工藤 崇 | 工藤 裕 |
| 132547 | 岩手郡滝沢村滝沢柳沢 | 10. May. 1987 | ♀ | 工藤 崇 | 工藤 裕 |
| 132555 | 岩手郡滝沢村滝沢平蔵沢 | 7. Jul. 1988 | ♀ | 工藤 崇 | 工藤 裕 |
| 132550 | 岩手郡滝沢村滝沢平蔵沢 | 22. Jul. 1988 | ♀ | 工藤 崇 | 工藤 裕 |
| 132523 | 岩手郡滝沢村鶴飼相ノ沢 | 13. Sep. 1987 | ♂ | 工藤 崇 | 工藤 裕 |
| 132521 | 岩手郡滝沢村鶴飼鬼越峠 | 5. Sep. 1987 | ♂ | 工藤 崇 | 工藤 裕 |
| 132546 | 岩手郡滝沢村鶴飼鬼越池 | 5. Sep. 1987 | ♀ | 工藤 崇 | 工藤 裕 |
| 132525 | 岩手郡滝沢村鶴飼上ノ山 | 29. Sep. 1987 | ♂ | 工藤 崇 | 工藤 裕 |
| 132541 | 岩手郡滝沢村鶴飼上ノ山 | 29. Sep. 1987 | ♀ | 工藤 崇 | 工藤 裕 |
| 136512 | 盛岡市玉山区前田姫神山麓 | 21. Jul. 1996 | ♂ | 千葉武勝 | 千葉武勝 |

モンキチョウ

| | | | | | |
|--------|----------------|---------------|--------|------------|-------|
| 132531 | 盛岡市繫猿田(大繫沢) | 8. Sep. 1990 | ♂ | 工藤 崇 | 工藤 裕 |
| 136504 | 盛岡市繫大繫沢 | 5. May. 1991 | ♂ | 千葉弘子 | 千葉武勝 |
| 132536 | 盛岡市猪去猪去沢 | 18. May. 1995 | ♀ | 工藤 崇 | 工藤 裕 |
| 132537 | 盛岡市上太田鹿妻穴口 | 13. May. 1994 | ♀ | 工藤 崇 | 工藤 裕 |
| 132513 | 盛岡市上太田盛岡市立高校川原 | 13. May. 1994 | ♂ | 工藤 崇 | 工藤 裕 |
| 132514 | 盛岡市上太田盛岡市立高校川原 | 13. May. 1994 | ♂ | 工藤 崇 | 工藤 裕 |
| 132515 | 盛岡市上太田盛岡市立高校川原 | 13. May. 1994 | ♂ | 工藤 崇 | 工藤 裕 |
| 132534 | 盛岡市上太田盛岡市立高校川原 | 13. May. 1994 | ♀ | 工藤 崇 | 工藤 裕 |
| 132532 | 盛岡市上太田盛岡市立高校川原 | 23. Aug. 1994 | ♂ | 工藤 崇 | 工藤 裕 |
| 132538 | 盛岡市上太田盛岡市立高校川原 | 23. Aug. 1994 | ♀ | 工藤 崇 | 工藤 裕 |
| 132551 | 盛岡市上太田盛岡市立高校川原 | 9. Oct. 1994 | ♀ | 工藤 崇 | 工藤 裕 |
| 132509 | 盛岡市上太田盛岡市立高校川原 | 1. May. 1995 | ♂ | 工藤 崇 | 工藤 裕 |
| 132517 | 盛岡市上太田盛岡市立高校川原 | 1. May. 1995 | ♂ | 工藤 崇 | 工藤 裕 |
| 132510 | 盛岡市上太田盛岡市立高校川原 | 9. May. 1995 | ♂ | 工藤 崇 | 工藤 裕 |
| 132516 | 盛岡市上太田盛岡市立高校川原 | 9. May. 1995 | ♂ | 工藤 崇 | 工藤 裕 |
| 132518 | 盛岡市上太田盛岡市立高校川原 | 9. May. 1995 | ♂ | 工藤 崇 | 工藤 裕 |
| 132533 | 盛岡市上太田盛岡市立高校川原 | 9. May. 1995 | ♀ | 工藤 崇 | 工藤 裕 |
| 132535 | 盛岡市上太田盛岡市立高校川原 | 14. May. 1995 | ♀ | 工藤 崇 | 工藤 裕 |
| 132539 | 盛岡市上太田盛岡市立高校川原 | 14. May. 1995 | ♀ | 工藤 崇 | 工藤 裕 |
| 132553 | 盛岡市上太田盛岡市立高校川原 | 1. Oct. 1996 | ♂ | 工藤 崇 | 工藤 裕 |
| 132554 | 盛岡市上太田盛岡市立高校川原 | 1. Oct. 1996 | ♀ | 工藤 崇 | 工藤 裕 |
| 132552 | 盛岡市上太田盛岡市立高校川原 | 11. Oct. 1996 | ♂ | 工藤 崇 | 工藤 裕 |
| 136499 | 盛岡市下米内 | 26. Apr. 1991 | ♂ | 千葉弘子 | 千葉武勝 |
| 126315 | 盛岡市上米内 | 26. May. 1973 | ♂ | 片山千賀志 | 片山千賀志 |
| 126316 | 盛岡市上米内 | 26. Apr. 1975 | ♀ | 川村 康 | 片山千賀志 |
| 32618 | 盛岡市上田 | 28. May. 1973 | ♀ | 千葉茂美 | 片山千賀志 |
| 126317 | 盛岡市上田 | 6. Jul. 1973 | 6♂♂2♀♀ | 片山千賀志 | 片山千賀志 |
| 126318 | 盛岡市上田 | 6. Jul. 1973 | 3♂♂1♀ | 齊藤道幸 | 片山千賀志 |
| 126319 | 盛岡市上田 | 6. Jul. 1973 | 2♂♂1♀ | 坂本邦夫 | 片山千賀志 |
| 126320 | 盛岡市上田 | 6. Jul. 1973 | 4♀♀ | 千葉茂美 | 片山千賀志 |
| 126321 | 盛岡市上田 | 6. Jul. 1973 | 3♂♂1♀ | 菊地康文 | 片山千賀志 |
| 126322 | 盛岡市上田高松 | 15. Aug. 1962 | ♀ | 千葉武勝 | 千葉武勝 |
| 136500 | 盛岡市東安庭中川原 | 23. Oct. 1994 | ♂ | 千葉弘子 | 千葉武勝 |
| 136501 | 盛岡市手代森下通 | 23. Oct. 1994 | ♂ | 千葉武勝 | 千葉武勝 |
| 136502 | 盛岡市砂子沢八木巻 | 1. Jul. 1990 | ♂ | 千葉弘子 | 千葉武勝 |
| 136503 | 盛岡市砂子沢八木巻 | 1. Jul. 1990 | ♀ | 千葉弘子 | 千葉武勝 |
| 136495 | 下閉伊郡田野畑村明戸 | 15. Sep. 1995 | ♂ | 千葉武勝 | 千葉武勝 |
| 136528 | 下閉伊郡田野畑村明戸 | 6. Sep. 1997 | ♂ | 千葉弘子 | 千葉武勝 |
| 138967 | 下閉伊郡岩泉町安家坂本 | 11. Jul. 2009 | ♀ | 千葉武勝 | 千葉武勝 |
| 136497 | 下閉伊郡岩泉町釜津田櫃取湿原 | 3. Jun. 1989 | ♀ | 千葉武勝 | 千葉武勝 |
| 136537 | 下閉伊郡岩泉町釜津田権現山 | 7. Jul. 2002 | ♂ | A.Yamamoto | 千葉武勝 |
| 136538 | 下閉伊郡岩泉町釜津田権現山 | 7. Jul. 2002 | ♀ | A.Yamamoto | 千葉武勝 |
| 136539 | 下閉伊郡岩泉町釜津田権現山 | 7. Jul. 2002 | ♀ | A.Yamamoto | 千葉武勝 |
| 136543 | 下閉伊郡岩泉町釜津田早坂高原 | 22. Jul. 2007 | ♂ | 千葉武勝 | 千葉武勝 |
| 136513 | 下閉伊郡岩泉町穴沢田山 | 20. Aug. 1996 | ♂ | 千葉武勝 | 千葉武勝 |
| 136514 | 下閉伊郡岩泉町穴沢田山 | 20. Aug. 1996 | ♀ | 千葉武勝 | 千葉武勝 |
| 136496 | 下閉伊郡岩泉町岩泉 | 30. Sep. 1995 | ♂ | 千葉武勝 | 千葉武勝 |
| 136544 | 宮古市川井門馬田代松草 | 3. May. 2008 | ♀ | 千葉武勝 | 千葉武勝 |
| 138966 | 下閉伊郡山田町豊間根 | 29. Jun. 2009 | ♂ | 千葉弘子 | 千葉武勝 |
| 136540 | 紫波郡矢巾町下矢次 | 31. Aug. 2005 | ♀ | 千葉武勝 | 千葉武勝 |
| 126314 | 紫波郡紫波町志和土館山王海 | 10. Aug. 1973 | 1♂1♀ | 齊藤道幸 | 片山千賀志 |
| 136516 | 紫波郡紫波町星山 | 15. Sep. 1996 | ♀ | 千葉武勝 | 千葉武勝 |
| 136530 | 花巻市矢沢大森山 | 25. May. 2003 | ♀ | 千葉武勝 | 千葉武勝 |
| 136531 | 花巻市矢沢大森山 | 7. May. 2004 | ♀ | 千葉武勝 | 千葉武勝 |
| 136545 | 花巻市矢沢大森山 | 18. Aug. 2008 | ♂ | 田中時生 | 千葉武勝 |
| 136546 | 花巻市矢沢大森山 | 18. Aug. 2008 | ♂ | 田中時生 | 千葉武勝 |
| 136529 | 花巻市矢沢三郎堤 | 31. Aug. 2002 | ♂ | 千葉武勝 | 千葉武勝 |
| 132529 | 和賀郡西和賀町沢内川舟高下 | 19. Aug. 1990 | ♂ | 工藤 崇 | 工藤 裕 |
| 136506 | 和賀郡西和賀町湯田湯川沼 | 9. Jul. 1995 | ♀ | 千葉武勝 | 千葉武勝 |
| 136517 | 北上市和賀町岩崎新田瀬美温泉 | 19. Sep. 1996 | ♂ | 千葉武勝 | 千葉武勝 |
| 136507 | 北上市稲瀬展勝地 | 24. Sep. 1994 | ♂ | 千葉弘子 | 千葉武勝 |
| 136522 | 釜石市栗林町上栗林 | 28. Sep. 1996 | ♂ | 千葉武勝 | 千葉武勝 |
| 136521 | 遠野市宮守町上宮守戸草 | 28. Sep. 1996 | ♂ | 千葉武勝 | 千葉武勝 |
| 136525 | 遠野市宮守町下宮守火石沢 | 15. Jun. 1997 | ♀ | 千葉武勝 | 千葉武勝 |

| | | | | | | | |
|--------|----------------|-----|------|------|---|------|------|
| 136505 | 遠野市附馬牛町東禪寺大洞 | 20. | May. | 1995 | ♂ | 千葉弘子 | 千葉武勝 |
| 136518 | 胆沢郡金ヶ崎町西根和光 | 19. | Sep. | 1996 | ♀ | 千葉武勝 | 千葉武勝 |
| 136520 | 胆沢郡金ヶ崎町永沢野崎 | 23. | Sep. | 1996 | ♀ | 千葉武勝 | 千葉武勝 |
| 136523 | 奥州市江刺区稲瀬 | 8. | Oct. | 1996 | ♀ | 千葉武勝 | 千葉武勝 |
| 136541 | 奥州市水沢区羽田町北鶴ノ木 | 7. | Jul. | 2006 | ♀ | 千葉武勝 | 千葉武勝 |
| 136534 | 奥州市前沢区簾森一町歩溜池 | 2. | May. | 2003 | ♂ | 千葉武勝 | 千葉武勝 |
| 136535 | 奥州市前沢区簾森一町歩溜池 | 2. | May. | 2003 | ♂ | 千葉武勝 | 千葉武勝 |
| 136508 | 奥州市衣川区古戸 | 10. | Oct. | 1995 | ♂ | 千葉武勝 | 千葉武勝 |
| 136509 | 一関市東山町長坂 | 10. | Oct. | 1995 | ♀ | 千葉武勝 | 千葉武勝 |
| 136533 | 一関市川崎町門崎 | 2. | Jul. | 2003 | ♀ | 千葉武勝 | 千葉武勝 |
| 129759 | 一関市花泉町清水（金沢踏切） | 1. | Sep. | 1990 | ♂ | 小田眷良 | 小田眷良 |
| 129770 | 一関市花泉町清水（金沢踏切） | 1. | Sep. | 1990 | ♀ | 小田眷良 | 小田眷良 |
| 129771 | 一関市花泉町清水（金沢踏切） | 8. | Sep. | 1990 | ♀ | 小田眷良 | 小田眷良 |
| 129772 | 一関市花泉町清水（金沢踏切） | 8. | Sep. | 1990 | ♀ | 小田眷良 | 小田眷良 |
| 129778 | 一関市花泉町清水（金沢踏切） | 15. | Sep. | 1990 | ♂ | 小田眷良 | 小田眷良 |
| 129779 | 一関市花泉町清水（金沢踏切） | 15. | Sep. | 1990 | ♂ | 小田眷良 | 小田眷良 |
| 129760 | 一関市花泉町清水（金沢踏切） | 22. | Sep. | 1990 | ♂ | 小田眷良 | 小田眷良 |
| 129767 | 一関市花泉町清水（金沢踏切） | 8. | Sep. | 1991 | ♀ | 小田眷良 | 小田眷良 |
| 129777 | 一関市花泉町清水（金沢踏切） | 8. | Sep. | 1991 | ♀ | 小田眷良 | 小田眷良 |
| 129739 | 一関市花泉町清水（金沢踏切） | 9. | May. | 1992 | ♀ | 小田眷良 | 小田眷良 |
| 129740 | 一関市花泉町清水（金沢踏切） | 9. | May. | 1992 | ♂ | 小田眷良 | 小田眷良 |
| 129741 | 一関市花泉町清水（金沢踏切） | 9. | May. | 1992 | ♂ | 小田眷良 | 小田眷良 |
| 129753 | 一関市花泉町清水公園 | 3. | Aug. | 1990 | ♂ | 小田眷良 | 小田眷良 |
| 129774 | 一関市花泉町清水公園 | 23. | Sep. | 1990 | ♀ | 小田眷良 | 小田眷良 |
| 129775 | 一関市花泉町清水公園 | 23. | Sep. | 1990 | ♀ | 小田眷良 | 小田眷良 |
| 129780 | 一関市花泉町清水公園 | 23. | Sep. | 1990 | ♂ | 小田眷良 | 小田眷良 |
| 129781 | 一関市花泉町清水公園 | 23. | Sep. | 1990 | ♂ | 小田眷良 | 小田眷良 |
| 129782 | 一関市花泉町清水公園 | 23. | Sep. | 1990 | ♂ | 小田眷良 | 小田眷良 |
| 129783 | 一関市花泉町清水公園 | 23. | Sep. | 1990 | ♀ | 小田眷良 | 小田眷良 |
| 129732 | 一関市花泉町深井沢 | 6. | May. | 1991 | ♂ | 小田眷良 | 小田眷良 |
| 129733 | 一関市花泉町深井沢 | 6. | May. | 1991 | ♂ | 小田眷良 | 小田眷良 |
| 129734 | 一関市花泉町深井沢 | 6. | May. | 1991 | ♂ | 小田眷良 | 小田眷良 |
| 129749 | 一関市花泉町深井沢 | 17. | Apr. | 1993 | ♀ | 小田眷良 | 小田眷良 |
| 129742 | 一関市花泉町深井沢 | 25. | Apr. | 1993 | ♂ | 小田眷良 | 小田眷良 |
| 129743 | 一関市花泉町深井沢 | 25. | Apr. | 1993 | ♂ | 小田眷良 | 小田眷良 |
| 129744 | 一関市花泉町深井沢 | 25. | Apr. | 1993 | ♂ | 小田眷良 | 小田眷良 |
| 129745 | 一関市花泉町深井沢 | 4. | May. | 1993 | ♂ | 小田眷良 | 小田眷良 |
| 129747 | 一関市花泉町深井沢 | 9. | May. | 1993 | ♂ | 小田眷良 | 小田眷良 |
| 129789 | 一関市花泉町深井沢 | 11. | Jul. | 1993 | ♀ | 小田眷良 | 小田眷良 |
| 129748 | 一関市花泉町西鹿野 | 17. | Apr. | 1993 | ♀ | 小田眷良 | 小田眷良 |
| 129751 | 一関市花泉町西鹿野 | 30. | Jun. | 1990 | ♂ | 小田眷良 | 小田眷良 |
| 129752 | 一関市花泉町西鹿野 | 30. | Jun. | 1990 | ♀ | 小田眷良 | 小田眷良 |
| 129754 | 一関市花泉町西鹿野 | 4. | Aug. | 1990 | ♂ | 小田眷良 | 小田眷良 |
| 129755 | 一関市花泉町西鹿野 | 4. | Aug. | 1990 | ♂ | 小田眷良 | 小田眷良 |
| 129756 | 一関市花泉町西鹿野 | 4. | Aug. | 1990 | ♂ | 小田眷良 | 小田眷良 |
| 129773 | 一関市花泉町西鹿野 | 15. | Sep. | 1990 | ♀ | 小田眷良 | 小田眷良 |
| 129786 | 一関市花泉町西鹿野 | 4. | Jul. | 1990 | ♀ | 小田眷良 | 小田眷良 |
| 129787 | 一関市花泉町西鹿野（栗林） | 10. | Oct. | 1992 | ♂ | 小田眷良 | 小田眷良 |
| 129761 | 一関市花泉町東鹿野 | 24. | Sep. | 1990 | ♂ | 小田眷良 | 小田眷良 |
| 129776 | 一関市花泉町東鹿野 | 24. | Sep. | 1990 | ♀ | 小田眷良 | 小田眷良 |
| 129750 | 一関市花泉町中村 | 24. | Jun. | 1990 | ♂ | 小田眷良 | 小田眷良 |
| 129768 | 一関市花泉町中村 | 24. | Jun. | 1990 | ♀ | 小田眷良 | 小田眷良 |
| 129769 | 一関市花泉町中村 | 24. | Jun. | 1990 | ♀ | 小田眷良 | 小田眷良 |
| 129726 | 一関市花泉町日形刈生沢 | 24. | Mar. | 1991 | ♂ | 小田眷良 | 小田眷良 |
| 129727 | 一関市花泉町日形刈生沢 | 24. | Mar. | 1991 | ♂ | 小田眷良 | 小田眷良 |
| 129728 | 一関市花泉町日形刈生沢 | 24. | Mar. | 1991 | ♂ | 小田眷良 | 小田眷良 |
| 129738 | 一関市花泉町日形刈生沢 | 28. | Apr. | 1991 | ♀ | 小田眷良 | 小田眷良 |
| 129762 | 一関市花泉町日形刈生沢 | 9. | Jun. | 1991 | ♂ | 小田眷良 | 小田眷良 |
| 129785 | 一関市花泉町日形井戸沢 | 27. | Jun. | 1992 | ♂ | 小田眷良 | 小田眷良 |
| 129800 | 一関市花泉町日形井戸沢 | 20. | Apr. | 1997 | ♂ | 小田眷良 | 小田眷良 |
| 129746 | 一関市花泉町日形石畑 | 8. | May. | 1993 | ♂ | 小田眷良 | 小田眷良 |
| 129763 | 一関市花泉町日形須釜 | 16. | Jun. | 1991 | ♂ | 小田眷良 | 小田眷良 |
| 129764 | 一関市花泉町日形須釜 | 16. | Jun. | 1991 | ♂ | 小田眷良 | 小田眷良 |
| 129766 | 一関市花泉町日形須釜 | 9. | Aug. | 1991 | ♂ | 小田眷良 | 小田眷良 |

| | | | | | | | |
|--------|-------------|-----|------|------|---|------|------|
| 129731 | 一関市花泉町老松水沢 | 21. | Apr. | 1991 | ♂ | 小田眷良 | 小田眷良 |
| 129795 | 一関市花泉町老松小沼 | 29. | Mar. | 1997 | ♂ | 小田眷良 | 小田眷良 |
| 129757 | 一関市花泉町油島上油田 | 11. | Aug. | 1990 | ♂ | 小田眷良 | 小田眷良 |
| 129758 | 一関市花泉町油島上油田 | 11. | Aug. | 1990 | ♂ | 小田眷良 | 小田眷良 |
| 129784 | 一関市花泉町油島上油田 | 24. | Sep. | 1990 | ♀ | 小田眷良 | 小田眷良 |
| 129729 | 一関市花泉町油島上油田 | 4. | Apr. | 1991 | ♂ | 小田眷良 | 小田眷良 |
| 129730 | 一関市花泉町油島上油田 | 4. | Apr. | 1991 | ♂ | 小田眷良 | 小田眷良 |
| 129735 | 一関市花泉町油島上油田 | 4. | Apr. | 1991 | ♀ | 小田眷良 | 小田眷良 |
| 129736 | 一関市花泉町油島上油田 | 4. | Apr. | 1991 | ♀ | 小田眷良 | 小田眷良 |
| 129792 | 一関市花泉町油島上油田 | 26. | Mar. | 1997 | ♂ | 小田眷良 | 小田眷良 |
| 129793 | 一関市花泉町油島上油田 | 26. | Mar. | 1997 | ♂ | 小田眷良 | 小田眷良 |
| 129794 | 一関市花泉町油島上油田 | 26. | Mar. | 1997 | ♀ | 小田眷良 | 小田眷良 |
| 129796 | 一関市花泉町油島上油田 | 31. | Mar. | 1997 | ♂ | 小田眷良 | 小田眷良 |
| 129797 | 一関市花泉町油島上油田 | 31. | Mar. | 1997 | ♂ | 小田眷良 | 小田眷良 |
| 129765 | 一関市花泉町涌津悪法師 | 5. | Aug. | 1991 | ♀ | 小田眷良 | 小田眷良 |
| 129788 | 一関市花泉町永井高倉山 | 18. | Oct. | 1992 | ♀ | 小田眷良 | 小田眷良 |
| 129790 | 一関市花泉町永井高倉山 | 12. | Sep. | 1993 | ♂ | 小田眷良 | 小田眷良 |
| 129791 | 一関市花泉町永井高倉山 | 12. | Sep. | 1993 | ♂ | 小田眷良 | 小田眷良 |
| 129798 | 一関市花泉町永井高倉山 | 1. | Apr. | 1997 | ♂ | 小田眷良 | 小田眷良 |
| 129799 | 一関市花泉町永井高倉山 | 1. | Apr. | 1997 | ♂ | 小田眷良 | 小田眷良 |

Lycaenidae

20 *Taraka hamada hamada* (H.Druce, 1875)

| | | | | | | | |
|--------|--------------|-----|------|------|---|------|------|
| 136701 | 岩手郡葛巻町田部下冬部 | 10. | Jul. | 2008 | ♀ | 千葉武勝 | 千葉武勝 |
| 136679 | 岩手郡岩手町大坊峠 | 2. | Jul. | 1994 | ♀ | 千葉武勝 | 千葉武勝 |
| 133392 | 岩手郡滝沢村滝沢平蔵沢 | 7. | Jul. | 1988 | ♀ | 工藤 崇 | 工藤 裕 |
| 133397 | 岩手郡滝沢村滝沢平蔵沢 | 18. | Aug. | 1988 | ♂ | 工藤 崇 | 工藤 裕 |
| 133374 | 岩手郡滝沢村鶴飼鬼越池 | 19. | Aug. | 1987 | ♂ | 工藤 崇 | 工藤 裕 |
| 133386 | 岩手郡滝沢村鶴飼鬼越池 | 20. | Sep. | 1987 | ♂ | 工藤 崇 | 工藤 裕 |
| 133387 | 岩手郡滝沢村鶴飼鬼越池 | 29. | Sep. | 1987 | ♂ | 工藤 崇 | 工藤 裕 |
| 133388 | 岩手郡滝沢村鶴飼鬼越池 | 3. | Oct. | 1987 | ♂ | 工藤 崇 | 工藤 裕 |
| 133389 | 岩手郡滝沢村鶴飼鬼越池 | 3. | Oct. | 1987 | ♂ | 工藤 崇 | 工藤 裕 |
| 133391 | 岩手郡滝沢村鶴飼鬼越池 | 27. | Jun. | 1988 | ♂ | 工藤 崇 | 工藤 裕 |
| 133393 | 岩手郡滝沢村鶴飼鬼越池 | 12. | Jul. | 1988 | ♀ | 工藤 崇 | 工藤 裕 |
| 133394 | 岩手郡滝沢村鶴飼鬼越池 | 12. | Jul. | 1988 | ♀ | 工藤 崇 | 工藤 裕 |
| 133395 | 岩手郡滝沢村鶴飼鬼越池 | 12. | Jul. | 1988 | ♀ | 工藤 崇 | 工藤 裕 |
| 133396 | 岩手郡滝沢村鶴飼鬼越池 | 29. | Jul. | 1988 | ♂ | 工藤 崇 | 工藤 裕 |
| 136683 | 岩手郡雫石町西根下葛根田 | 29. | Sep. | 1996 | ♀ | 千葉武勝 | 千葉武勝 |
| 123996 | 岩手郡雫石町小岩井 | 16. | Jul. | 1978 | ♂ | 川村陽一 | 川村孝夫 |
| 123998 | 岩手郡雫石町鶯宿 | 20. | Jun. | 1977 | ♂ | 川村陽一 | 川村孝夫 |
| 136693 | 盛岡市玉山区藪川軽松沢 | 29. | Jul. | 2000 | ♂ | 千葉弘子 | 千葉武勝 |
| 123997 | 盛岡市 | 5. | Aug. | 1983 | ♀ | 川村陽一 | 川村孝夫 |
| 133398 | 盛岡市繫猿田 (大繫沢) | 2. | Aug. | 1991 | ♀ | 工藤 崇 | 工藤 裕 |
| 133399 | 盛岡市西松園 | 7. | Aug. | 1992 | ♀ | 工藤 崇 | 工藤 裕 |
| 133373 | 盛岡市上田高松ノ池 | 29. | Jul. | 1987 | ♂ | 工藤 崇 | 工藤 裕 |
| 133375 | 盛岡市上田高松ノ池 | 21. | Aug. | 1987 | ♂ | 工藤 崇 | 工藤 裕 |
| 133376 | 盛岡市上田高松ノ池 | 21. | Aug. | 1987 | ♂ | 工藤 崇 | 工藤 裕 |
| 133377 | 盛岡市上田高松ノ池 | 21. | Aug. | 1987 | ♂ | 工藤 崇 | 工藤 裕 |
| 133378 | 盛岡市上田高松ノ池 | 24. | Aug. | 1987 | ♂ | 工藤 崇 | 工藤 裕 |
| 133379 | 盛岡市上田高松ノ池 | 24. | Aug. | 1987 | ♂ | 工藤 崇 | 工藤 裕 |
| 133380 | 盛岡市上田高松ノ池 | 24. | Aug. | 1987 | ♂ | 工藤 崇 | 工藤 裕 |
| 133381 | 盛岡市上田高松ノ池 | 24. | Aug. | 1987 | ♂ | 工藤 崇 | 工藤 裕 |
| 133382 | 盛岡市上田高松ノ池 | 28. | Aug. | 1987 | ♂ | 工藤 崇 | 工藤 裕 |
| 133383 | 盛岡市上田高松ノ池 | 28. | Aug. | 1987 | ♂ | 工藤 崇 | 工藤 裕 |
| 133384 | 盛岡市上田高松ノ池 | 28. | Aug. | 1987 | ♂ | 工藤 崇 | 工藤 裕 |
| 133385 | 盛岡市上田高松ノ池 | 28. | Aug. | 1987 | ♂ | 工藤 崇 | 工藤 裕 |
| 133390 | 盛岡市上田高松ノ池 | 22. | Jun. | 1988 | ♂ | 工藤 崇 | 工藤 裕 |
| 136680 | 盛岡市愛宕下愛宕山 | 21. | Jul. | 1990 | ♀ | 千葉武勝 | 千葉武勝 |
| 136681 | 盛岡市愛宕下愛宕山 | 22. | Jul. | 1990 | ♂ | 千葉武勝 | 千葉武勝 |
| 136682 | 盛岡市愛宕下愛宕山 | 22. | Jul. | 1990 | ♀ | 千葉武勝 | 千葉武勝 |
| 136692 | 宮古市川井平津戸葛部沢 | 15. | Jul. | 2000 | ♂ | 千葉弘子 | 千葉武勝 |
| 136700 | 花巻市東和町毒沢 | 31. | Aug. | 2002 | ♀ | 千葉弘子 | 千葉武勝 |
| 136689 | 花巻市矢沢大森山 | 21. | Sep. | 2002 | ♀ | 千葉武勝 | 千葉武勝 |
| 136684 | 花巻市矢沢三郎堤 | 31. | Aug. | 2002 | ♂ | 千葉弘子 | 千葉武勝 |

シジミチョウ科

ゴイシジミ

| | |
|------|------|
| 千葉武勝 | 千葉武勝 |
| 千葉武勝 | 千葉武勝 |
| 工藤 崇 | 工藤 裕 |
| 工藤 崇 | 工藤 裕 |
| 工藤 崇 | 工藤 裕 |
| 工藤 崇 | 工藤 裕 |
| 工藤 崇 | 工藤 裕 |
| 工藤 崇 | 工藤 裕 |
| 工藤 崇 | 工藤 裕 |
| 工藤 崇 | 工藤 裕 |
| 工藤 崇 | 工藤 裕 |
| 工藤 崇 | 工藤 裕 |
| 工藤 崇 | 工藤 裕 |
| 工藤 崇 | 工藤 裕 |
| 工藤 崇 | 工藤 裕 |
| 工藤 崇 | 工藤 裕 |
| 工藤 崇 | 工藤 裕 |
| 工藤 崇 | 工藤 裕 |
| 工藤 崇 | 工藤 裕 |
| 工藤 崇 | 工藤 裕 |
| 工藤 崇 | 工藤 裕 |
| 工藤 崇 | 工藤 裕 |
| 千葉武勝 | 千葉武勝 |
| 千葉武勝 | 千葉武勝 |
| 千葉武勝 | 千葉武勝 |
| 千葉弘子 | 千葉武勝 |
| 千葉弘子 | 千葉武勝 |
| 千葉武勝 | 千葉武勝 |
| 千葉弘子 | 千葉武勝 |

| | | | | | |
|--------|-------------|---------------|---|------|------|
| 136685 | 花巻市矢沢三郎堤 | 31. Aug. 2002 | ♂ | 千葉弘子 | 千葉武勝 |
| 136686 | 花巻市矢沢三郎堤 | 31. Aug. 2002 | ♂ | 千葉武勝 | 千葉武勝 |
| 136687 | 花巻市矢沢三郎堤 | 31. Aug. 2002 | ♂ | 千葉武勝 | 千葉武勝 |
| 136688 | 花巻市矢沢三郎堤 | 31. Aug. 2002 | ♂ | 千葉武勝 | 千葉武勝 |
| 136690 | 花巻市矢沢三郎堤 | 14. Jun. 2003 | ♀ | 千葉弘子 | 千葉武勝 |
| 136691 | 西磐井郡平泉町平泉宿 | 24. Jun. 2003 | ♂ | 千葉武勝 | 千葉武勝 |
| 136694 | 一関市川辺 | 19. Aug. 2000 | ♀ | 千葉武勝 | 千葉武勝 |
| 136695 | 一関市巖美町八幡沢 | 25. May. 2002 | ♂ | 千葉武勝 | 千葉武勝 |
| 136696 | 一関市巖美町八幡沢 | 20. Jun. 2002 | ♂ | 千葉武勝 | 千葉武勝 |
| 136697 | 一関市巖美町上菅生沢 | 25. Jul. 2002 | ♂ | 千葉弘子 | 千葉武勝 |
| 136698 | 一関市巖美町上菅生沢 | 25. Jul. 2002 | ♀ | 千葉弘子 | 千葉武勝 |
| 136699 | 一関市巖美町上菅生沢 | 25. Jul. 2002 | ♀ | 千葉武勝 | 千葉武勝 |
| 130102 | 一関市花泉町深井沢 | 14. Jun. 1991 | ♂ | 小田眷良 | 小田眷良 |
| 130103 | 一関市花泉町深井沢 | 14. Jun. 1991 | ♂ | 小田眷良 | 小田眷良 |
| 130104 | 一関市花泉町深井沢 | 14. Jun. 1991 | ♂ | 小田眷良 | 小田眷良 |
| 130107 | 一関市花泉町深井沢 | 13. Jun. 1993 | ♂ | 小田眷良 | 小田眷良 |
| 130108 | 一関市花泉町西鹿野 | 26. Jul. 1990 | ♀ | 小田眷良 | 小田眷良 |
| 130118 | 一関市花泉町日形須釜 | 6. Aug. 1992 | ♀ | 小田眷良 | 小田眷良 |
| 130119 | 一関市花泉町日形須釜 | 6. Aug. 1992 | ♀ | 小田眷良 | 小田眷良 |
| 130106 | 一関市花泉町日形須釜 | 6. Sep. 1992 | ♂ | 小田眷良 | 小田眷良 |
| 130099 | 一関市花泉町油島上油田 | 28. Jul. 1990 | ♂ | 小田眷良 | 小田眷良 |
| 130100 | 一関市花泉町油島上油田 | 28. Jul. 1990 | ♂ | 小田眷良 | 小田眷良 |
| 130101 | 一関市花泉町油島上油田 | 28. Jul. 1990 | ♂ | 小田眷良 | 小田眷良 |
| 130109 | 一関市花泉町油島上油田 | 28. Jul. 1990 | ♀ | 小田眷良 | 小田眷良 |
| 130110 | 一関市花泉町油島上油田 | 28. Jul. 1990 | ♀ | 小田眷良 | 小田眷良 |
| 130111 | 一関市花泉町油島上油田 | 28. Jul. 1990 | ♀ | 小田眷良 | 小田眷良 |
| 130112 | 一関市花泉町油島上油田 | 28. Jul. 1990 | ♀ | 小田眷良 | 小田眷良 |
| 130113 | 一関市花泉町油島上油田 | 28. Jul. 1990 | ♀ | 小田眷良 | 小田眷良 |
| 130114 | 一関市花泉町油島要害平 | 24. Aug. 1991 | ♀ | 小田眷良 | 小田眷良 |
| 130117 | 一関市花泉町油島泉沢 | 6. Aug. 1992 | ♀ | 小田眷良 | 小田眷良 |
| 130120 | 一関市花泉町油島西風 | 11. Aug. 1997 | ♀ | 小田眷良 | 小田眷良 |
| 130121 | 一関市花泉町油島西風 | 11. Aug. 1997 | ♀ | 小田眷良 | 小田眷良 |
| 130105 | 一関市花泉町涌津館 | 15. Jul. 1992 | ♂ | 小田眷良 | 小田眷良 |
| 130115 | 一関市花泉町涌津館 | 25. Jul. 1992 | ♀ | 小田眷良 | 小田眷良 |
| 130116 | 一関市花泉町涌津館 | 25. Jul. 1992 | ♀ | 小田眷良 | 小田眷良 |

21 *Spindasis takanonis takanonis* (Matsumura, 1906)

| | | | | | |
|--------|----------|--------------|---|----|------|
| 126440 | 宮古市山口蜂ヶ沢 | 4. Jul. 1958 | ♂ | 不明 | 佐竹邦彦 |
|--------|----------|--------------|---|----|------|

キマダラルリツバメ

22 *Artopoetes pryeri pryeri* (Murray, 1873)

| | | | | | |
|--------|--------------|------------------|---|------|------|
| 43090 | 九戸郡野田村野田新山 | 2. Aug. 1983 | ♀ | 小田眷良 | 小田眷良 |
| 119583 | 二戸郡一戸町北館 | 20-31. May. 1971 | ♀ | 女鹿潤哉 | 女鹿潤哉 |
| 119584 | 二戸郡一戸町北館 | 20-31. May. 1971 | ♂ | 女鹿潤哉 | 女鹿潤哉 |
| 136706 | 二戸郡一戸町出ル町岩清水 | 25. Jul. 1984 | ♂ | 千葉武勝 | 千葉武勝 |
| 136714 | 二戸郡一戸町中山笹渡 | 12. Jul. 2003 | ♂ | 千葉武勝 | 千葉武勝 |
| 136715 | 二戸郡一戸町中山笹渡 | 12. Jul. 2003 | ♂ | 千葉武勝 | 千葉武勝 |
| 133400 | 八幡平市平館椏沢 | 7. Jul. 1984 | ♂ | 工藤 崇 | 工藤 裕 |
| 123912 | 岩手山麓 | 16. Jul. 1978 | ♂ | 川村陽一 | 川村孝夫 |
| 133402 | 岩手郡滝沢村滝沢平蔵沢 | 6. Jul. 1988 | ♂ | 工藤 崇 | 工藤 裕 |
| 133401 | 岩手郡滝沢村鶴飼鬼越池 | 6. Jul. 1988 | ♂ | 工藤 崇 | 工藤 裕 |
| 133403 | 岩手郡滝沢村鶴飼鬼越池 | 10. Jul. 1988 | ♀ | 工藤 崇 | 工藤 裕 |
| 133404 | 岩手郡滝沢村鶴飼鬼越池 | 10. Jul. 1988 | ♀ | 工藤 崇 | 工藤 裕 |
| 133405 | 岩手郡滝沢村鶴飼鬼越池 | 22. Jul. 1988 | ♀ | 工藤 崇 | 工藤 裕 |
| 133406 | 岩手郡滝沢村鶴飼鬼越池 | 23. Jul. 1988 | ♀ | 工藤 崇 | 工藤 裕 |
| 136712 | 盛岡市玉山区藪川軽松沢 | 2. Aug. 1997 | ♂ | 千葉武勝 | 千葉武勝 |
| 136713 | 盛岡市玉山区藪川軽松沢 | 2. Aug. 1997 | ♂ | 千葉武勝 | 千葉武勝 |
| 133407 | 盛岡市繫猿田 (大繫沢) | 26. Jul. 1991 | ♂ | 工藤 崇 | 工藤 裕 |
| 133408 | 盛岡市西青山 | 2. Jul. 1992 | ♂ | 工藤 崇 | 工藤 裕 |
| 133409 | 盛岡市西青山 | 2. Jul. 1992 | ♂ | 工藤 崇 | 工藤 裕 |
| 133411 | 盛岡市西青山 | 16. Jul. 1992 | ♀ | 工藤 崇 | 工藤 裕 |
| 119396 | 盛岡市愛宕下愛宕山 | 4. Jul. 1965 | ♂ | 熊谷優一 | 熊谷優一 |
| 136708 | 盛岡市東山 | 10. Jul. 1996 | ♂ | 千葉弘子 | 千葉武勝 |
| 123914 | 盛岡市川目 | 6. Jul. 1983 | ♀ | 川村陽一 | 川村孝夫 |
| 123911 | 下閉伊郡岩泉町安家折壁川 | 26. Jul. 1986 | ♂ | 川村陽一 | 川村孝夫 |

ウラゴマダラシジミ

| | | | | | | | |
|--------|-------------------|-----|------|------|---|------|-------|
| 136716 | 下閉伊郡岩泉町安家元村 | 19. | Jul. | 1998 | ♀ | 千葉武勝 | 千葉武勝 |
| 136710 | 宮古市川井門馬田代黒沢 | 21. | Jul. | 1997 | ♂ | 千葉武勝 | 千葉武勝 |
| 136711 | 宮古市川井門馬田代黒沢 | 21. | Jul. | 1997 | ♀ | 千葉武勝 | 千葉武勝 |
| 11084 | 宮古市川井門馬田代松草 | 13. | Jul. | 1969 | ♀ | 村上 達 | 片山千賀志 |
| 136707 | 宮古市川井江繋早池峰山荘 | 12. | Jul. | 1985 | ♀ | 千葉武勝 | 千葉武勝 |
| 133410 | 宮古市新里町和井内清水 | 12. | Jul. | 1992 | ♀ | 工藤 崇 | 工藤 裕 |
| 126434 | 早池峰山(花巻市、遠野市、宮古市) | 20. | Jul. | 1972 | ♂ | 伊藤正逸 | 片山千賀志 |
| 136709 | 遠野市附馬牛町東禪寺大洞 | 10. | Aug. | 1996 | ♀ | 千葉武勝 | 千葉武勝 |

23 *Shirozua jonasi* (Janson, 1877)

| | | | | | | | |
|--------|---------------|-----|------|------|------|------|------|
| 136719 | 久慈市山形町荷軽部 | 17. | Aug. | 1997 | ♀ | 千葉武勝 | 千葉武勝 |
| 136722 | 八幡平市日蔭繋沢 | 20. | Aug. | 2000 | ♂ | 千葉弘子 | 千葉武勝 |
| 136724 | 岩手郡葛巻町江刈四日市 | 19. | Aug. | 2008 | ♂ | 千葉武勝 | 千葉武勝 |
| 126405 | 岩手郡滝沢村大釜小岩井駅前 | 17. | Aug. | 1962 | ♂ | 千葉武勝 | 千葉武勝 |
| 136717 | 岩手郡滝沢村大釜小岩井駅前 | 17. | Aug. | 1962 | ♀ | 千葉武勝 | 千葉武勝 |
| 136718 | 盛岡市繋尾入野 | 18. | Aug. | 1996 | ♀ | 千葉武勝 | 千葉武勝 |
| 136721 | 盛岡市東山 | 4. | Aug. | 1999 | ♀ | 千葉弘子 | 千葉武勝 |
| 136723 | 盛岡市築川飛鳥 | 26. | Aug. | 2001 | ♀ | 千葉弘子 | 千葉武勝 |
| 126404 | 宮古市川井平津戸 | 19. | Aug. | 1979 | 2♀ ♀ | 千葉武勝 | 千葉武勝 |
| 136720 | 宮古市川井平津戸葛部沢 | 19. | Aug. | 1979 | ♀ | 千葉弘子 | 千葉武勝 |
| 129986 | 一関市花泉町深井沢 | 12. | Aug. | 1992 | ♂ | 小田眷良 | 小田眷良 |
| 129987 | 一関市花泉町深井沢 | 14. | Aug. | 1992 | ♀ | 小田眷良 | 小田眷良 |
| 129988 | 一関市花泉町深井沢 | 15. | Aug. | 1992 | ♀ | 小田眷良 | 小田眷良 |
| 129990 | 一関市花泉町深井沢 | 1. | Aug. | 1998 | ♂ | 小田眷良 | 小田眷良 |
| 129991 | 一関市花泉町老松町田の沢 | 14. | Aug. | 1998 | ♂ | 小田眷良 | 小田眷良 |
| 129989 | 一関市花泉町永井高倉山 | 12. | Sep. | 1993 | ♀ | 小田眷良 | 小田眷良 |
| 129992 | 一関市花泉町永井六本松山 | 24. | Jul. | 1999 | ♂ | 小田眷良 | 小田眷良 |
| 129993 | 一関市花泉町永井東永井 | 31. | Jul. | 1999 | ♂ | 小田眷良 | 小田眷良 |
| 129994 | 一関市花泉町永井東永井 | 31. | Jul. | 1999 | ♂ | 小田眷良 | 小田眷良 |

ムモンアカシジミ

| | |
|------|------|
| 千葉武勝 | 千葉武勝 |
| 千葉弘子 | 千葉武勝 |
| 千葉武勝 | 千葉武勝 |
| 千葉武勝 | 千葉武勝 |
| 千葉武勝 | 千葉武勝 |
| 千葉武勝 | 千葉武勝 |
| 千葉弘子 | 千葉武勝 |
| 千葉弘子 | 千葉武勝 |
| 千葉武勝 | 千葉武勝 |
| 千葉弘子 | 千葉武勝 |
| 千葉武勝 | 千葉武勝 |
| 小田眷良 | 小田眷良 |
| 小田眷良 | 小田眷良 |
| 小田眷良 | 小田眷良 |
| 小田眷良 | 小田眷良 |
| 小田眷良 | 小田眷良 |
| 小田眷良 | 小田眷良 |
| 小田眷良 | 小田眷良 |
| 小田眷良 | 小田眷良 |
| 小田眷良 | 小田眷良 |
| 小田眷良 | 小田眷良 |

24 *Coreana raphaelis yamamotoi* Okano, 1953

| | | | | | | | |
|--------|--------------|-----|------|------|---|------|-------|
| 123921 | 九戸郡野田村 | | Jun. | 1976 | ♀ | 川村陽一 | 川村孝夫 |
| 126403 | 岩手郡滝沢村滝沢分れ | 21. | Jun. | 1958 | ♀ | 不明 | 片山千賀志 |
| 123918 | 下閉伊郡田野畑村 | | Jun. | 1976 | ♂ | 川村陽一 | 川村孝夫 |
| 123917 | 下閉伊郡田野畑村 | 30. | May. | 1980 | ♂ | 川村陽一 | 川村孝夫 |
| 123919 | 下閉伊郡田野畑村 | 30. | May. | 1980 | ♂ | 川村陽一 | 川村孝夫 |
| 123922 | 下閉伊郡田野畑村 | 30. | May. | 1980 | ♀ | 川村陽一 | 川村孝夫 |
| 123920 | 下閉伊郡田野畑村 | 1. | Jun. | 1980 | ♀ | 川村陽一 | 川村孝夫 |
| 123922 | 下閉伊郡田野畑村 | 30. | May. | 1980 | ♀ | 川村陽一 | 川村孝夫 |
| 126400 | 下閉伊郡岩泉町安家 | 25. | Jun. | 1976 | ♀ | 寒沢正明 | 寒沢正明 |
| 126402 | 下閉伊郡岩泉町安家川口 | 11. | Jul. | 1982 | ♀ | 寒沢正明 | 寒沢正明 |
| 126401 | 下閉伊郡岩泉町岩泉龍泉洞 | 19. | Jun. | 1978 | ♀ | 寒沢正明 | 寒沢正明 |

チョウセンアカシジミ

| | |
|------|-------|
| 川村陽一 | 川村孝夫 |
| 不明 | 片山千賀志 |
| 川村陽一 | 川村孝夫 |
| 川村陽一 | 川村孝夫 |
| 川村陽一 | 川村孝夫 |
| 川村陽一 | 川村孝夫 |
| 川村陽一 | 川村孝夫 |
| 川村陽一 | 川村孝夫 |
| 寒沢正明 | 寒沢正明 |
| 寒沢正明 | 寒沢正明 |
| 寒沢正明 | 寒沢正明 |

25 *Ussuriana stygiana* (Butler, 1881)

| | | | | | | | |
|--------|---------------|-----|------|------|---|------|------|
| 136728 | 久慈市山形町小国内間木洞 | 26. | Jul. | 1998 | ♂ | 千葉武勝 | 千葉武勝 |
| 136729 | 久慈市山形町小国内間木洞 | 26. | Jul. | 1998 | ♀ | 千葉武勝 | 千葉武勝 |
| 136727 | 二戸郡一戸町中山笹渡 | 13. | Jul. | 2003 | ♀ | 千葉武勝 | 千葉武勝 |
| 24702 | 岩手郡滝沢村滝沢分れ | 15. | Jun. | 1978 | ♂ | 寒沢正明 | 寒沢正明 |
| 133498 | 岩手郡雫石町御明神大地ノ沢 | 23. | Jul. | 1999 | ♀ | 工藤 崇 | 工藤 裕 |
| 123910 | 岩手郡雫石町鶯宿 | 5. | Aug. | 1978 | ♀ | 川村陽一 | 川村孝夫 |
| 136725 | 岩手郡雫石町鶯宿鶯宿ダム | 6. | Aug. | 1995 | ♀ | 千葉武勝 | 千葉武勝 |
| 136726 | 宮古市新里町腹帯三ツ石 | 7. | Jul. | 1984 | ♀ | 千葉武勝 | 千葉武勝 |
| 136730 | 釜石市唐丹町五葉山赤坂峠 | 17. | Jul. | 1999 | ♀ | 千葉武勝 | 千葉武勝 |

ウラキンシジミ

| | |
|------|------|
| 千葉武勝 | 千葉武勝 |
| 千葉武勝 | 千葉武勝 |
| 千葉武勝 | 千葉武勝 |
| 寒沢正明 | 寒沢正明 |
| 工藤 崇 | 工藤 裕 |
| 川村陽一 | 川村孝夫 |
| 千葉武勝 | 千葉武勝 |
| 千葉武勝 | 千葉武勝 |
| 千葉武勝 | 千葉武勝 |

26 *Japonica lutea lutea* (Hewitson)

| | | | | | | | |
|--------|---------------|-----|------|------|---|------|------|
| 136750 | 久慈市山形町戸呂町五枚橋峠 | 25. | Jul. | 1997 | ♂ | 千葉武勝 | 千葉武勝 |
| 136751 | 久慈市山形町戸呂町五枚橋峠 | 25. | Jul. | 1997 | ♂ | 千葉武勝 | 千葉武勝 |
| 136752 | 久慈市山形町戸呂町五枚橋峠 | 25. | Jul. | 1997 | ♀ | 千葉武勝 | 千葉武勝 |
| 136765 | 久慈市山形町川井案内 | 25. | Jul. | 1998 | ♀ | 千葉武勝 | 千葉武勝 |
| 136768 | 久慈市山形町小国内間木洞 | 30. | Jul. | 2000 | ♂ | 千葉弘子 | 千葉武勝 |
| 136766 | 久慈市山根町端神 | 26. | Jul. | 1998 | ♀ | 千葉武勝 | 千葉武勝 |
| 136749 | 九戸郡軽米町小軽米赤石峠 | 25. | Jul. | 1997 | ♂ | 千葉武勝 | 千葉武勝 |
| 136746 | 二戸市浄法寺町山内 | 19. | Jul. | 1997 | ♀ | 千葉武勝 | 千葉武勝 |
| 136747 | 二戸市浄法寺町山内 | 19. | Jul. | 1997 | ♀ | 千葉武勝 | 千葉武勝 |

アカシジミ

| | |
|------|------|
| 千葉武勝 | 千葉武勝 |
| 千葉武勝 | 千葉武勝 |
| 千葉武勝 | 千葉武勝 |
| 千葉武勝 | 千葉武勝 |
| 千葉弘子 | 千葉武勝 |
| 千葉武勝 | 千葉武勝 |
| 千葉武勝 | 千葉武勝 |
| 千葉武勝 | 千葉武勝 |
| 千葉武勝 | 千葉武勝 |
| 千葉武勝 | 千葉武勝 |

| | | | | | | | |
|--------|---------------|--------|------|------|---|------|-------|
| 136748 | 二戸市浄法寺町山内 | 19. | Jul. | 1997 | ♀ | 千葉武勝 | 千葉武勝 |
| 136755 | 二戸市浄法寺町山内 | 3. | Aug. | 1997 | ♀ | 千葉弘子 | 千葉武勝 |
| 136756 | 二戸市浄法寺町山内 | 3. | Aug. | 1997 | ♀ | 千葉弘子 | 千葉武勝 |
| 119585 | 二戸郡一戸町北館 | 20-31. | May. | 1971 | ♀ | 女鹿潤哉 | 女鹿潤哉 |
| 119586 | 二戸郡一戸町北館 | 20-31. | May. | 1971 | ♀ | 女鹿潤哉 | 女鹿潤哉 |
| 136754 | 二戸郡一戸町小友高森高原 | 26. | Jul. | 1997 | ♀ | 千葉武勝 | 千葉武勝 |
| 136770 | 八幡平市荒屋新町欠ノ山 | 17. | Jul. | 2005 | ♂ | 千葉武勝 | 千葉武勝 |
| 136731 | 岩手郡葛巻町田部下冬部 | 30. | Jul. | 1995 | ♂ | 千葉武勝 | 千葉武勝 |
| 136732 | 岩手郡葛巻町田部下冬部 | 30. | Jul. | 1995 | ♂ | 千葉武勝 | 千葉武勝 |
| 136733 | 岩手郡葛巻町田部下冬部 | 30. | Jul. | 1995 | ♀ | 千葉武勝 | 千葉武勝 |
| 136734 | 岩手郡葛巻町田部下冬部 | 30. | Jul. | 1995 | ♀ | 千葉弘子 | 千葉武勝 |
| 136735 | 岩手郡葛巻町田部下冬部 | 30. | Jul. | 1995 | ♂ | 千葉弘子 | 千葉武勝 |
| 136736 | 岩手郡葛巻町田部下冬部 | 30. | Jul. | 1995 | ♂ | 千葉弘子 | 千葉武勝 |
| 126423 | 岩手郡滝沢村滝沢分れ | 29. | Jun. | 1968 | ♀ | 喜多 斉 | 片山千賀志 |
| 116410 | 岩手郡滝沢村滝沢平蔵沢 | 3. | Jul. | 1988 | ♂ | 工藤 崇 | 工藤 裕 |
| 116412 | 岩手郡滝沢村滝沢平蔵沢 | 3. | Jul. | 1988 | ♂ | 工藤 崇 | 工藤 裕 |
| 116419 | 岩手郡滝沢村滝沢平蔵沢 | 3. | Jul. | 1988 | ♀ | 工藤 崇 | 工藤 裕 |
| 133417 | 岩手郡滝沢村滝沢平蔵沢 | 22. | Jul. | 1988 | ♂ | 工藤 崇 | 工藤 裕 |
| 116414 | 岩手郡滝沢村滝沢平蔵沢 | 23. | Jul. | 1988 | ♀ | 工藤 崇 | 工藤 裕 |
| 133419 | 岩手郡滝沢村滝沢平蔵沢 | 23. | Jul. | 1988 | ♂ | 工藤 崇 | 工藤 裕 |
| 116413 | 岩手郡滝沢村滝沢平蔵沢 | 18. | Aug. | 1988 | ♂ | 工藤 崇 | 工藤 裕 |
| 116411 | 岩手郡滝沢村滝沢平蔵沢 | 30. | Jul. | 1989 | ♀ | 工藤 崇 | 工藤 裕 |
| 116415 | 岩手郡滝沢村滝沢平蔵沢 | 21. | Aug. | 1989 | ♀ | 工藤 崇 | 工藤 裕 |
| 116417 | 岩手郡滝沢村鶴飼鬼越池 | 3. | Jul. | 1988 | ♂ | 工藤 崇 | 工藤 裕 |
| 133414 | 岩手郡滝沢村鶴飼鬼越池 | 3. | Jul. | 1988 | ♂ | 工藤 崇 | 工藤 裕 |
| 133415 | 岩手郡滝沢村鶴飼鬼越池 | 12. | Jul. | 1988 | ♂ | 工藤 崇 | 工藤 裕 |
| 133416 | 岩手郡滝沢村鶴飼鬼越池 | 12. | Jul. | 1988 | ♂ | 工藤 崇 | 工藤 裕 |
| 133418 | 岩手郡滝沢村鶴飼鬼越池 | 22. | Jul. | 1988 | ♀ | 工藤 崇 | 工藤 裕 |
| 133420 | 岩手郡滝沢村鶴飼鬼越池 | 29. | Jul. | 1988 | ♂ | 工藤 崇 | 工藤 裕 |
| 133421 | 岩手郡雫石町橋場坂本川 | 30. | Jun. | 1997 | ♀ | 工藤 崇 | 工藤 裕 |
| 133422 | 岩手郡雫石町橋場坂本川 | 30. | Jun. | 1997 | ♀ | 工藤 崇 | 工藤 裕 |
| 133423 | 岩手郡雫石町橋場坂本川 | 30. | Jun. | 1997 | ♀ | 工藤 崇 | 工藤 裕 |
| 133424 | 岩手郡雫石町橋場坂本川 | 30. | Jun. | 1997 | ♀ | 工藤 崇 | 工藤 裕 |
| 133428 | 岩手郡雫石町橋場坂本川 | 28. | Jun. | 1998 | ♂ | 工藤 崇 | 工藤 裕 |
| 133429 | 岩手郡雫石町橋場坂本川 | 30. | Jun. | 1998 | ♂ | 工藤 崇 | 工藤 裕 |
| 133430 | 岩手郡雫石町南畑外舛沢 | 14. | Jul. | 1999 | ♀ | 工藤 崇 | 工藤 裕 |
| 133431 | 岩手郡雫石町南畑外舛沢 | 14. | Jul. | 1999 | ♂ | 工藤 崇 | 工藤 裕 |
| 133425 | 岩手郡雫石町西安庭町場 | 21. | Jul. | 1997 | ♀ | 工藤 崇 | 工藤 裕 |
| 133426 | 岩手郡雫石町西安庭町場 | 29. | Jul. | 1997 | ♀ | 工藤 崇 | 工藤 裕 |
| 133427 | 岩手郡雫石町西安庭町場 | 18. | Jun. | 1998 | ♀ | 工藤 崇 | 工藤 裕 |
| 136740 | 岩手郡雫石町繫 | 27. | Jul. | 1996 | ♂ | 千葉武勝 | 千葉武勝 |
| 136741 | 岩手郡雫石町繫 | 27. | Jul. | 1996 | ♂ | 千葉武勝 | 千葉武勝 |
| 136742 | 岩手郡雫石町繫 | 27. | Jul. | 1996 | ♂ | 千葉武勝 | 千葉武勝 |
| 136743 | 岩手郡雫石町繫 | 27. | Jul. | 1996 | ♂ | 千葉弘子 | 千葉武勝 |
| 136757 | 盛岡市玉山区渋民 | 3. | Jul. | 2004 | ♂ | 千葉武勝 | 千葉武勝 |
| 136758 | 盛岡市玉山区渋民 | 3. | Jul. | 2004 | ♀ | 千葉武勝 | 千葉武勝 |
| 11025 | 盛岡市 | 19. | May. | 1969 | ♂ | 喜多 斉 | 喜多 斉 |
| 136769 | 盛岡市繫立石沢 | 3. | Jul. | 2004 | ♂ | 千葉弘子 | 千葉武勝 |
| 136738 | 盛岡市羽場箱ヶ森 | 7. | Aug. | 1993 | ♂ | 千葉武勝 | 千葉武勝 |
| 136739 | 盛岡市愛宕下愛宕山 | 16. | Jun. | 1962 | ♀ | 千葉武勝 | 千葉武勝 |
| 136745 | 下閉伊郡田野畑村目名 | 13. | Jul. | 1997 | ♂ | 千葉武勝 | 千葉武勝 |
| 136737 | 下閉伊郡岩泉町安家水渡 | 3. | Jul. | 1994 | ♂ | 千葉武勝 | 千葉武勝 |
| 136764 | 下閉伊郡岩泉町安家松ヶ沢 | 19. | Jul. | 1998 | ♀ | 千葉弘子 | 千葉武勝 |
| 136753 | 宮古市川井門馬代黒沢 | 21. | Jul. | 1997 | ♀ | 千葉武勝 | 千葉武勝 |
| 136767 | 宮古市川井門馬御山川 | 17. | Aug. | 1998 | ♀ | 千葉弘子 | 千葉武勝 |
| 136759 | 花巻市矢沢大森山 | 18. | Jun. | 2004 | ♀ | 千葉武勝 | 千葉武勝 |
| 136760 | 花巻市矢沢大森山 | 18. | Jun. | 2004 | ♀ | 千葉武勝 | 千葉武勝 |
| 136761 | 花巻市矢沢大森山 | 18. | Jun. | 2004 | ♀ | 千葉武勝 | 千葉武勝 |
| 136762 | 花巻市矢沢大森山 | 23. | Jun. | 2004 | ♂ | 千葉弘子 | 千葉武勝 |
| 136763 | 花巻市矢沢大森山 | 23. | Jun. | 2004 | ♂ | 千葉武勝 | 千葉武勝 |
| 116418 | 和賀郡西和賀町内川舟和賀岳 | 8. | Jul. | 1990 | ♀ | 工藤 崇 | 工藤 裕 |
| 136744 | 遠野市上郷町細越仙人峠 | 17. | Aug. | 1996 | ♀ | 千葉弘子 | 千葉武勝 |
| 129999 | 一関市花泉町金沢刈生沢 | 3. | Jul. | 1994 | ♂ | 小田眷良 | 小田眷良 |
| 130000 | 一関市花泉町金沢刈生沢 | 3. | Jul. | 1994 | ♀ | 小田眷良 | 小田眷良 |

| | | | | | | | |
|--------|----------------|-----|------|------|---|------|------|
| 129995 | 一関市花泉町西鹿野 | 5. | Jul. | 1992 | ♀ | 小田眷良 | 小田眷良 |
| 129996 | 一関市花泉町西鹿野 | 9. | Jul. | 1992 | ♀ | 小田眷良 | 小田眷良 |
| 129997 | 一関市花泉町西鹿野 | 17. | Jul. | 1993 | ♀ | 小田眷良 | 小田眷良 |
| 130001 | 一関市花泉町西鹿野 (栗林) | 24. | Jun. | 1995 | ♀ | 小田眷良 | 小田眷良 |
| 130002 | 一関市花泉町西鹿野 (栗林) | 13. | Jul. | 1996 | ♂ | 小田眷良 | 小田眷良 |
| 130003 | 一関市花泉町西鹿野 (栗林) | 13. | Jun. | 1999 | ♀ | 小田眷良 | 小田眷良 |
| 130004 | 一関市花泉町深井沢 | 23. | Jun. | 1991 | ♀ | 小田眷良 | 小田眷良 |
| 129998 | 一関市花泉町老松小沼 | 18. | Aug. | 1993 | ♀ | 小田眷良 | 小田眷良 |

27 *Japonica onoi onoi* Murayama, 1953

| | | | | | | | |
|--------|-------------|-----|------|------|---|------|------|
| 136771 | 二戸市浄法寺町山内 | 19. | Jul. | 1997 | ♀ | 千葉武勝 | 千葉武勝 |
| 136772 | 二戸市浄法寺町山内 | 19. | Jul. | 1997 | ♀ | 千葉武勝 | 千葉武勝 |
| 136773 | 二戸市浄法寺町山内 | 19. | Jul. | 1997 | ♀ | 千葉弘子 | 千葉武勝 |
| 133412 | 岩手郡滝沢村滝沢平蔵沢 | 3. | Jul. | 1988 | ♀ | 工藤 崇 | 工藤 裕 |
| 133413 | 岩手郡滝沢村鶴飼鬼越池 | 21. | Aug. | 1989 | ♀ | 工藤 崇 | 工藤 裕 |

カシワアカシジミ

28 *Japonica saepestriata saepestriata* (Hewitson)

| | | | | | | | |
|--------|--------------|--------|------|------|---|------|------|
| 136805 | 九戸郡洋野町種市城内 | 23. | Aug. | 1997 | ♂ | 千葉武勝 | 千葉武勝 |
| 136792 | 久慈市山形町荷軽部木藤古 | 21. | Sep. | 1996 | ♀ | 千葉武勝 | 千葉武勝 |
| 136806 | 久慈市山形町戸呂町 | 12. | Jul. | 1997 | ♂ | 千葉武勝 | 千葉武勝 |
| 136807 | 久慈市山形町戸呂町 | 12. | Jul. | 1997 | ♀ | 千葉武勝 | 千葉武勝 |
| 136799 | 九戸郡軽米町小軽米赤石峠 | 25. | Jul. | 1997 | ♂ | 千葉武勝 | 千葉武勝 |
| 136800 | 九戸郡軽米町小軽米赤石峠 | 25. | Jul. | 1997 | ♂ | 千葉武勝 | 千葉武勝 |
| 136803 | 九戸郡軽米町上館七ツ役 | 23. | Aug. | 1997 | ♀ | 千葉弘子 | 千葉武勝 |
| 136804 | 九戸郡軽米町上館七ツ役 | 23. | Aug. | 1997 | ♀ | 千葉弘子 | 千葉武勝 |
| 136795 | 二戸市浄法寺町山内 | 19. | Jul. | 1997 | ♂ | 千葉武勝 | 千葉武勝 |
| 136796 | 二戸市浄法寺町山内 | 19. | Jul. | 1997 | ♀ | 千葉武勝 | 千葉武勝 |
| 136797 | 二戸市浄法寺町山内 | 19. | Jul. | 1997 | ♂ | 千葉弘子 | 千葉武勝 |
| 136798 | 二戸市浄法寺町山内 | 19. | Jul. | 1997 | ♂ | 千葉弘子 | 千葉武勝 |
| 119587 | 二戸郡一戸町北館 | 20-31. | May. | 1971 | ♀ | 女鹿潤哉 | 女鹿潤哉 |
| 119588 | 二戸郡一戸町北館 | 20-31. | May. | 1971 | ♂ | 女鹿潤哉 | 女鹿潤哉 |
| 133432 | 八幡平市大更渋川白屋 | 30. | Jul. | 1981 | ♂ | 工藤 崇 | 工藤 裕 |
| 136774 | 岩手郡葛巻町田部下冬部 | 30. | Jul. | 1995 | ♂ | 千葉武勝 | 千葉武勝 |
| 136775 | 岩手郡葛巻町田部下冬部 | 30. | Jul. | 1995 | ♂ | 千葉武勝 | 千葉武勝 |
| 136776 | 岩手郡葛巻町田部下冬部 | 30. | Jul. | 1995 | ♀ | 千葉武勝 | 千葉武勝 |
| 136777 | 岩手郡葛巻町田部下冬部 | 30. | Jul. | 1995 | ♀ | 千葉武勝 | 千葉武勝 |
| 136778 | 岩手郡葛巻町田部下冬部 | 30. | Jul. | 1995 | ♂ | 千葉弘子 | 千葉武勝 |
| 136779 | 岩手郡葛巻町田部下冬部 | 30. | Jul. | 1995 | ♂ | 千葉弘子 | 千葉武勝 |
| 136780 | 岩手郡葛巻町田部下冬部 | 30. | Jul. | 1995 | ♂ | 千葉弘子 | 千葉武勝 |
| 133433 | 岩手郡滝沢村滝沢平蔵沢 | 2. | Jul. | 1988 | ♂ | 工藤 崇 | 工藤 裕 |
| 133434 | 岩手郡滝沢村滝沢平蔵沢 | 6. | Jul. | 1988 | ♂ | 工藤 崇 | 工藤 裕 |
| 133435 | 岩手郡滝沢村滝沢平蔵沢 | 6. | Jul. | 1988 | ♀ | 工藤 崇 | 工藤 裕 |
| 133436 | 岩手郡滝沢村滝沢平蔵沢 | 10. | Jul. | 1988 | ♀ | 工藤 崇 | 工藤 裕 |
| 133437 | 岩手郡滝沢村滝沢平蔵沢 | 12. | Jul. | 1988 | ♂ | 工藤 崇 | 工藤 裕 |
| 133438 | 岩手郡滝沢村滝沢平蔵沢 | 12. | Jul. | 1988 | ♂ | 工藤 崇 | 工藤 裕 |
| 133439 | 岩手郡滝沢村滝沢平蔵沢 | 22. | Jul. | 1988 | ♀ | 工藤 崇 | 工藤 裕 |
| 133442 | 岩手郡滝沢村滝沢平蔵沢 | 23. | Jul. | 1988 | ♂ | 工藤 崇 | 工藤 裕 |
| 133443 | 岩手郡滝沢村滝沢平蔵沢 | 23. | Jul. | 1988 | ♂ | 工藤 崇 | 工藤 裕 |
| 133444 | 岩手郡滝沢村滝沢平蔵沢 | 23. | Jul. | 1988 | ♀ | 工藤 崇 | 工藤 裕 |
| 133445 | 岩手郡滝沢村滝沢平蔵沢 | 23. | Jul. | 1988 | ♀ | 工藤 崇 | 工藤 裕 |
| 133446 | 岩手郡滝沢村滝沢平蔵沢 | 23. | Jul. | 1988 | ♀ | 工藤 崇 | 工藤 裕 |
| 133447 | 岩手郡滝沢村滝沢平蔵沢 | 7. | Jul. | 1989 | ♀ | 工藤 崇 | 工藤 裕 |
| 133448 | 岩手郡滝沢村滝沢平蔵沢 | 4. | Aug. | 1989 | ♀ | 工藤 崇 | 工藤 裕 |
| 133449 | 岩手郡滝沢村滝沢平蔵沢 | 4. | Aug. | 1989 | ♂ | 工藤 崇 | 工藤 裕 |
| 133450 | 岩手郡滝沢村滝沢平蔵沢 | 29. | Aug. | 1989 | ♀ | 工藤 崇 | 工藤 裕 |
| 133440 | 岩手郡滝沢村鶴飼鬼越池 | 23. | Jul. | 1988 | ♂ | 工藤 崇 | 工藤 裕 |
| 133441 | 岩手郡滝沢村鶴飼鬼越池 | 23. | Jul. | 1988 | ♀ | 工藤 崇 | 工藤 裕 |
| 133451 | 岩手郡滝沢村鶴飼鬼越池 | 21. | Aug. | 1989 | ♂ | 工藤 崇 | 工藤 裕 |
| 133452 | 岩手郡滝沢村鶴飼鬼越池 | 21. | Aug. | 1989 | ♂ | 工藤 崇 | 工藤 裕 |
| 133453 | 岩手郡滝沢村鶴飼鬼越池 | 21. | Aug. | 1989 | ♀ | 工藤 崇 | 工藤 裕 |
| 133467 | 岩手郡雫石町橋場坂本川 | 11. | Jul. | 1997 | ♀ | 工藤 崇 | 工藤 裕 |
| 133468 | 岩手郡雫石町橋場坂本川 | 11. | Jul. | 1997 | ♀ | 工藤 崇 | 工藤 裕 |
| 133471 | 岩手郡雫石町橋場坂本川 | 28. | Jun. | 1998 | ♂ | 工藤 崇 | 工藤 裕 |
| 133472 | 岩手郡雫石町橋場坂本川 | 28. | Jun. | 1998 | ♂ | 工藤 崇 | 工藤 裕 |

ウラナミアカシジミ

| | | | | | | | |
|--------|------------------|-----|------|------|--------|-------|-------|
| 133473 | 岩手郡雫石町橋場坂本川 | 28. | Jun. | 1998 | ♂ | 工藤 崇 | 工藤 裕 |
| 133474 | 岩手郡雫石町橋場坂本川 | 30. | Jun. | 1998 | ♂ | 工藤 崇 | 工藤 裕 |
| 136813 | 岩手郡雫石町御明神上野沢 | 25. | Jun. | 2000 | ♀ | 千葉弘子 | 千葉武勝 |
| 123927 | 岩手郡雫石町鶯宿 | 1. | Aug. | 1975 | ♂ | 川村陽一 | 川村孝夫 |
| 123928 | 岩手郡雫石町鶯宿 | 1. | Aug. | 1975 | ♂ | 川村陽一 | 川村孝夫 |
| 123930 | 岩手郡雫石町鶯宿 | 6. | Aug. | 1978 | ♀ | 川村陽一 | 川村孝夫 |
| 123932 | 岩手郡雫石町鶯宿 | 6. | Aug. | 1978 | ♀ | 川村陽一 | 川村孝夫 |
| 133466 | 岩手郡雫石町南畑外外沢 | 8. | Jul. | 1997 | ♀ | 工藤 崇 | 工藤 裕 |
| 133476 | 岩手郡雫石町南畑外外沢 | 13. | Jul. | 1998 | ♂ | 工藤 崇 | 工藤 裕 |
| 133477 | 岩手郡雫石町南畑外外沢 | 14. | Jul. | 1998 | ♀ | 工藤 崇 | 工藤 裕 |
| 133469 | 岩手郡雫石町西安庭町場 | 29. | Jul. | 1997 | ♂ | 工藤 崇 | 工藤 裕 |
| 133470 | 岩手郡雫石町西安庭町場 | 29. | Jul. | 1997 | ♀ | 工藤 崇 | 工藤 裕 |
| 133475 | 岩手郡雫石町西安庭町場 | 6. | Jul. | 1998 | ♀ | 工藤 崇 | 工藤 裕 |
| 133478 | 岩手郡雫石町西安庭町場 | 20. | Jul. | 1998 | ♀ | 工藤 崇 | 工藤 裕 |
| 136802 | 岩手郡雫石町西安庭滝の沢 | 16. | Aug. | 1997 | ♂ | 千葉弘子 | 千葉武勝 |
| 136785 | 岩手郡雫石町繫 | 27. | Jul. | 1996 | ♂ | 千葉武勝 | 千葉武勝 |
| 136786 | 岩手郡雫石町繫 | 27. | Jul. | 1996 | ♂ | 千葉武勝 | 千葉武勝 |
| 136787 | 岩手郡雫石町繫 | 27. | Jul. | 1996 | ♂ | 千葉武勝 | 千葉武勝 |
| 136788 | 岩手郡雫石町繫 | 27. | Jul. | 1996 | ♀ | 千葉武勝 | 千葉武勝 |
| 136789 | 岩手郡雫石町繫 | 27. | Jul. | 1996 | ♂ | 千葉弘子 | 千葉武勝 |
| 136790 | 岩手郡雫石町繫 | 27. | Jul. | 1996 | ♂ | 千葉弘子 | 千葉武勝 |
| 136791 | 岩手郡雫石町繫 | 27. | Jul. | 1996 | ♀ | 千葉弘子 | 千葉武勝 |
| 136801 | 盛岡市玉山区藪川軽松沢 | 2. | Aug. | 1997 | ♀ | 千葉武勝 | 千葉武勝 |
| 133457 | 盛岡市繫猿田（大繫沢） | 2. | Aug. | 1992 | ♀ | 工藤 崇 | 工藤 裕 |
| 133454 | 盛岡市猪去猪去沢 | 24. | Jul. | 1992 | ♀ | 工藤 崇 | 工藤 裕 |
| 133455 | 盛岡市猪去猪去沢 | 2. | Aug. | 1992 | ♀ | 工藤 崇 | 工藤 裕 |
| 133456 | 盛岡市猪去猪去沢 | 2. | Aug. | 1992 | ♀ | 工藤 崇 | 工藤 裕 |
| 133458 | 盛岡市上太田太田スポーツセンター | 5. | Aug. | 1993 | ♀ | 工藤 崇 | 工藤 裕 |
| 133459 | 盛岡市上太田太田スポーツセンター | 7. | Aug. | 1993 | ♀ | 工藤 崇 | 工藤 裕 |
| 133460 | 盛岡市上太田太田スポーツセンター | 7. | Aug. | 1993 | ♀ | 工藤 崇 | 工藤 裕 |
| 133461 | 盛岡市上太田太田スポーツセンター | 28. | Jul. | 1994 | ♀ | 工藤 崇 | 工藤 裕 |
| 133462 | 盛岡市上太田太田スポーツセンター | 30. | Jul. | 1995 | ♂ | 工藤 崇 | 工藤 裕 |
| 133463 | 盛岡市上太田太田スポーツセンター | 30. | Jul. | 1995 | ♂ | 工藤 崇 | 工藤 裕 |
| 133464 | 盛岡市上太田太田スポーツセンター | 30. | Jul. | 1995 | ♀ | 工藤 崇 | 工藤 裕 |
| 133465 | 盛岡市上太田太田スポーツセンター | 30. | Jul. | 1995 | ♀ | 工藤 崇 | 工藤 裕 |
| 11053 | 盛岡市下米内 | 9. | Jul. | 1973 | ♀ | 岡野磨瑳郎 | 岡野磨瑳郎 |
| 118652 | 盛岡市下米内 | 30. | Jun. | 1974 | ♀ | 村上 達 | 片山千賀志 |
| 11065 | 盛岡市下米内一本松 | 4. | Jul. | 1975 | 2♂♂ | 片山千賀志 | 片山千賀志 |
| 126438 | 盛岡市下米内一本松 | 27. | Jun. | 1976 | 2♂♂ | 伊藤正逸 | 片山千賀志 |
| 126439 | 盛岡市下米内一本松 | 25. | Jun. | 1978 | 2♂♂2♀♀ | 伊藤正逸 | 片山千賀志 |
| 118649 | 盛岡市上田黒石野 | 6. | Jul. | 1969 | ♂ | 村上 達 | 片山千賀志 |
| 118650 | 盛岡市上田黒石野 | 24. | Jun. | 1970 | ♂ | 村上 達 | 片山千賀志 |
| 118651 | 盛岡市上田黒石野 | 24. | Jun. | 1970 | ♂ | 村上 達 | 片山千賀志 |
| 126437 | 盛岡市上田黒石野 | 27. | Jun. | 1970 | ♀ | 村上 達 | 片山千賀志 |
| 136784 | 盛岡市浅岸綱取ダム | 26. | Aug. | 1984 | ♂ | 千葉武勝 | 千葉武勝 |
| 123929 | 盛岡市都南 | | Jul. | 1977 | ♀ | 川村陽一 | 川村孝夫 |
| 123931 | 盛岡市砂子沢 | 25. | Aug. | 1986 | ♀ | 川村陽一 | 川村孝夫 |
| 136794 | 下閉伊郡田野畑村目名 | 13. | Jul. | 1997 | ♂ | 千葉武勝 | 千葉武勝 |
| 126436 | 下閉伊郡岩泉町安家追子沢 | 11. | Jul. | 1982 | ♂ | 寒沢正明 | 寒沢正明 |
| 136782 | 下閉伊郡岩泉町安家水渡 | 3. | Jul. | 1994 | ♀ | 千葉弘子 | 千葉武勝 |
| 136783 | 下閉伊郡岩泉町安家水渡 | 3. | Jul. | 1994 | ♀ | 千葉弘子 | 千葉武勝 |
| 136812 | 宮古市川井門馬御山川 | 17. | Aug. | 1998 | ♀ | 千葉弘子 | 千葉武勝 |
| 136781 | 宮古市新里町和井内 | 9. | Aug. | 1998 | ♀ | 千葉弘子 | 千葉武勝 |
| 136808 | 花巻市矢沢大森山 | 23. | Jun. | 2004 | ♂ | 千葉武勝 | 千葉武勝 |
| 136809 | 花巻市矢沢大森山 | 23. | Jun. | 2004 | ♀ | 千葉武勝 | 千葉武勝 |
| 136810 | 花巻市矢沢大森山 | 23. | Jun. | 2004 | ♀ | 千葉武勝 | 千葉武勝 |
| 136811 | 花巻市矢沢大森山 | 6. | Jul. | 2004 | ♀ | 千葉武勝 | 千葉武勝 |
| 136793 | 奥州市胆沢区若柳愛宕 | 6. | Jul. | 1997 | ♂ | 千葉武勝 | 千葉武勝 |
| 130010 | 一関市花泉町金沢刈生沢 | 3. | Jul. | 1994 | ♂ | 小田眷良 | 小田眷良 |
| 130005 | 一関市花泉町深井沢 | 23. | Jun. | 1991 | ♂ | 小田眷良 | 小田眷良 |
| 130006 | 一関市花泉町深井沢 | 23. | Jun. | 1991 | ♂ | 小田眷良 | 小田眷良 |
| 130007 | 一関市花泉町深井沢 | 23. | Jun. | 1991 | ♂ | 小田眷良 | 小田眷良 |
| 130009 | 一関市花泉町西鹿野（栗林） | 2. | Jul. | 1994 | ♀ | 小田眷良 | 小田眷良 |
| 130011 | 一関市花泉町西鹿野（栗林） | 24. | Jun. | 1995 | ♀ | 小田眷良 | 小田眷良 |

| | | | | | | |
|--|------------------|--------|-----------|---|-------------------|------|
| 130012 | 一関市花泉町西鹿野 (栗林) | 13. | Jul. 1996 | ♂ | 小田眷良 | 小田眷良 |
| 130008 | 一関市花泉町老松小沼 | 1. | Aug. 1993 | ♀ | 小田眷良 | 小田眷良 |
| 29 <i>Antigius attilia attilia</i> (Bremer, 1861) | | | | | ミスイロオナガシジミ | |
| 136823 | 久慈市山形町戸呂町五枚橋峠 | 25. | Jul. 1997 | ♂ | 千葉武勝 | 千葉武勝 |
| 136826 | 久慈市山形町戸呂町 | 12. | Jul. 1997 | ♂ | 千葉武勝 | 千葉武勝 |
| 136822 | 九戸郡軽米町小軽米赤石峠 | 25. | Jul. 1997 | ♂ | 千葉武勝 | 千葉武勝 |
| 136814 | 二戸市金田一温泉 | 25. | Jul. 1984 | ♀ | 千葉武勝 | 千葉武勝 |
| 136825 | 二戸市浄法寺町山内 | 3. | Aug. 1997 | ♂ | 千葉弘子 | 千葉武勝 |
| 119590 | 二戸郡一戸町北館 | 20-31. | May. 1971 | ♀ | 女鹿潤哉 | 女鹿潤哉 |
| 119591 | 二戸郡一戸町北館 | 20-31. | May. 1971 | ♂ | 女鹿潤哉 | 女鹿潤哉 |
| 136833 | 二戸郡一戸町宇別 | 12. | Jul. 2003 | ♂ | 千葉武勝 | 千葉武勝 |
| 136834 | 二戸郡一戸町中山笹渡 | 13. | Jul. 2003 | ♀ | 千葉武勝 | 千葉武勝 |
| 136836 | 八幡平市荒屋新町欠ノ山 | 17. | Jul. 2005 | ♀ | 千葉武勝 | 千葉武勝 |
| 136837 | 岩手郡葛巻町田部下冬部 | 10. | Jul. 2008 | ♀ | 千葉武勝 | 千葉武勝 |
| 136820 | 岩手郡葛巻町葛巻土谷川 | 3. | Aug. 1996 | ♀ | 千葉弘子 | 千葉武勝 |
| 133483 | 岩手郡滝沢村滝沢平蔵沢 | 12. | Jul. 1988 | ♂ | 工藤 崇 | 工藤 裕 |
| 133484 | 岩手郡滝沢村鶴飼鬼越池 | 23. | Jul. 1988 | ♂ | 工藤 崇 | 工藤 裕 |
| 133485 | 岩手郡滝沢村鶴飼鬼越池 | 23. | Jul. 1988 | ♂ | 工藤 崇 | 工藤 裕 |
| 136817 | 盛岡市玉山区前田姫神山麓 | 21. | Jul. 1996 | ♂ | 千葉武勝 | 千葉武勝 |
| 136818 | 盛岡市玉山区前田姫神山麓 | 21. | Jul. 1996 | ♀ | 千葉武勝 | 千葉武勝 |
| 136827 | 盛岡市玉山区白沢 | 2. | Jul. 2004 | ♂ | 千葉弘子 | 千葉武勝 |
| 136828 | 盛岡市玉山区洪民 | 3. | Jul. 2004 | ♀ | 千葉武勝 | 千葉武勝 |
| 136824 | 盛岡市玉山区藪川軽松沢 | 2. | Aug. 1997 | ♂ | 千葉弘子 | 千葉武勝 |
| 133486 | 盛岡市猪去猪去沢 | 15. | Jul. 1992 | ♀ | 工藤 崇 | 工藤 裕 |
| 123933 | 盛岡市上猪去 箱ヶ森 | 9. | Jul. 1978 | ♀ | 川村陽一 | 川村孝夫 |
| 123934 | 盛岡市上猪去 箱ヶ森 | 9. | Jul. 1978 | ♀ | 川村陽一 | 川村孝夫 |
| 123935 | 盛岡市上猪去 箱ヶ森 | 9. | Jul. 1978 | ♂ | 川村陽一 | 川村孝夫 |
| 123936 | 盛岡市上猪去 箱ヶ森 | 9. | Jul. 1978 | ♂ | 川村陽一 | 川村孝夫 |
| 133487 | 盛岡市上太田太田スポーツセンター | 4. | Aug. 1993 | ♂ | 工藤 崇 | 工藤 裕 |
| 133488 | 盛岡市上太田太田スポーツセンター | 5. | Aug. 1993 | ♂ | 工藤 崇 | 工藤 裕 |
| 133489 | 盛岡市上太田太田スポーツセンター | 28. | Jul. 1994 | ♂ | 工藤 崇 | 工藤 裕 |
| 133490 | 盛岡市上太田太田スポーツセンター | 28. | Jul. 1994 | ♂ | 工藤 崇 | 工藤 裕 |
| 133491 | 盛岡市上太田太田スポーツセンター | 28. | Jul. 1994 | ♀ | 工藤 崇 | 工藤 裕 |
| 133492 | 盛岡市上太田太田スポーツセンター | 28. | Jul. 1994 | ♀ | 工藤 崇 | 工藤 裕 |
| 133493 | 盛岡市上太田太田スポーツセンター | 3. | Aug. 1994 | ♀ | 工藤 崇 | 工藤 裕 |
| 133494 | 盛岡市上太田太田スポーツセンター | 3. | Aug. 1994 | ♀ | 工藤 崇 | 工藤 裕 |
| 133495 | 盛岡市上太田太田スポーツセンター | 3. | Aug. 1994 | ♀ | 工藤 崇 | 工藤 裕 |
| 119397 | 盛岡市米内 | 26. | Jul. 1965 | ♂ | 熊谷優一 | 熊谷優一 |
| 119398 | 盛岡市米内 | 26. | Jul. 1965 | ♂ | 熊谷優一 | 熊谷優一 |
| 119399 | 盛岡市米内 | 26. | Jul. 1965 | ♂ | 熊谷優一 | 熊谷優一 |
| 119405 | 盛岡市愛宕下愛宕山 | 4. | Jul. 1965 | ♂ | 熊谷優一 | 熊谷優一 |
| 119406 | 盛岡市愛宕下愛宕山 | 4. | Jul. 1965 | ♂ | 熊谷優一 | 熊谷優一 |
| 119407 | 盛岡市愛宕下愛宕山 | 4. | Jul. 1965 | ♀ | 熊谷優一 | 熊谷優一 |
| 136815 | 下閉伊郡岩泉町安家水渡 | 3. | Jul. 1994 | ♂ | 千葉弘子 | 千葉武勝 |
| 136819 | 宮古市川井川内 | 28. | Jul. 1996 | ♂ | 千葉弘子 | 千葉武勝 |
| 136835 | 宮古市田老町胡桃畑 | 28. | Jul. 2002 | ♂ | 千葉弘子 | 千葉武勝 |
| 136829 | 花巻市矢沢大森山 | 23. | Jun. 2004 | ♂ | 千葉武勝 | 千葉武勝 |
| 136830 | 花巻市矢沢大森山 | 23. | Jun. 2004 | ♂ | 千葉武勝 | 千葉武勝 |
| 136831 | 花巻市矢沢大森山 | 23. | Jun. 2004 | ♂ | 千葉弘子 | 千葉武勝 |
| 136832 | 花巻市矢沢大森山 | 23. | Jun. 2004 | ♀ | 千葉弘子 | 千葉武勝 |
| 136816 | 和賀郡西和賀町湯川湯川沼 | 9. | Jul. 1995 | ♀ | 千葉武勝 | 千葉武勝 |
| 136821 | 奥州市胆沢区若柳愛宕 | 6. | Jul. 1997 | ♀ | 千葉武勝 | 千葉武勝 |
| 130013 | 一関市花泉町清水公園 | 23. | Jun. 1990 | ♂ | 小田眷良 | 小田眷良 |
| 130014 | 一関市花泉町深井沢 | 23. | Jun. 1991 | ♂ | 小田眷良 | 小田眷良 |
| 130016 | 一関市花泉町深井沢 | 1. | Jul. 1995 | ♂ | 小田眷良 | 小田眷良 |
| 130015 | 一関市花泉町西鹿野 | 9. | Jun. 1992 | ♀ | 小田眷良 | 小田眷良 |
| 30 <i>Antigius butleri butleri</i> (Fenton, 1882) | | | | | ウスイロオナガシジミ | |
| 136842 | 久慈市山形町戸呂町五枚橋峠 | 25. | Jul. 1997 | ♂ | 千葉武勝 | 千葉武勝 |
| 136845 | 二戸市浄法寺町山内 | 3. | Aug. 1997 | ♀ | 千葉武勝 | 千葉武勝 |
| 136843 | 二戸郡一戸町小友高森高原 | 26. | Jul. 1997 | ♂ | 千葉武勝 | 千葉武勝 |
| 136844 | 二戸郡一戸町小友高森高原 | 26. | Jul. 1997 | ♀ | 千葉武勝 | 千葉武勝 |
| 136840 | 八幡平市松尾寄木大長根 | 5. | Aug. 1962 | ♀ | 千葉武勝 | 千葉武勝 |

| | | | | | | | |
|--------|---------------|-----|------|------|-----|------|------|
| 126422 | 岩手郡葛巻町葛巻只見 | 8. | Aug. | 1978 | 4♂♂ | 寒沢正明 | 寒沢正明 |
| 133499 | 岩手郡滝沢村滝沢平蔵沢 | 7. | Jul. | 1988 | ♂ | 工藤 崇 | 工藤 裕 |
| 133500 | 岩手郡滝沢村滝沢平蔵沢 | 10. | Jul. | 1988 | ♀ | 工藤 崇 | 工藤 裕 |
| 133501 | 岩手郡滝沢村滝沢平蔵沢 | 12. | Jul. | 1988 | ♂ | 工藤 崇 | 工藤 裕 |
| 133502 | 岩手郡滝沢村滝沢平蔵沢 | 22. | Jul. | 1988 | ♂ | 工藤 崇 | 工藤 裕 |
| 133503 | 岩手郡滝沢村滝沢平蔵沢 | 22. | Jul. | 1988 | ♀ | 工藤 崇 | 工藤 裕 |
| 133504 | 岩手郡滝沢村滝沢平蔵沢 | 23. | Jul. | 1988 | ♀ | 工藤 崇 | 工藤 裕 |
| 133505 | 岩手郡滝沢村鶴飼鬼越池 | 23. | Jul. | 1988 | ♂ | 工藤 崇 | 工藤 裕 |
| 133506 | 岩手郡雫石町御明神大地ノ沢 | 7. | Jul. | 1999 | ♂ | 工藤 崇 | 工藤 裕 |
| 136846 | 盛岡市繫立石沢 | 3. | Jul. | 2005 | ♀ | 千葉弘子 | 千葉武勝 |
| 136838 | 下閉伊郡岩泉町安家水渡 | 3. | Jul. | 1994 | ♂ | 千葉武勝 | 千葉武勝 |
| 126421 | 下閉伊郡岩泉町岩泉龍泉洞 | 11. | Jul. | 1982 | ♂ | 寒沢正明 | 寒沢正明 |
| 136841 | 宮古市川井門馬田代黒沢 | 21. | Jul. | 1997 | ♀ | 千葉武勝 | 千葉武勝 |
| 136839 | 宮古市川井川内達曾部沢 | 23. | Jul. | 1995 | ♂ | 千葉武勝 | 千葉武勝 |

31 Araragi enthea enthea (Janson, 1877)

| | | | | | | | |
|--------|--------------|-----|------|------|---|-------|-------|
| 136867 | 久慈市山根町端神 | 18. | Jul. | 1998 | ♂ | 千葉弘子 | 千葉武勝 |
| 136869 | 久慈市山根町端神 | 25. | Jul. | 1998 | ♂ | 千葉武勝 | 千葉武勝 |
| 136862 | 九戸郡軽米町小軽米赤石峠 | 25. | Jul. | 1997 | ♂ | 千葉武勝 | 千葉武勝 |
| 136863 | 九戸郡軽米町小軽米赤石峠 | 25. | Jul. | 1997 | ♂ | 千葉武勝 | 千葉武勝 |
| 136847 | 二戸市金田一金田一温泉 | 25. | Jul. | 1984 | ♂ | 千葉武勝 | 千葉武勝 |
| 136848 | 岩手郡葛巻町田部下冬部 | 22. | Jul. | 1995 | ♀ | 千葉武勝 | 千葉武勝 |
| 136849 | 岩手郡葛巻町田部下冬部 | 30. | Jul. | 1995 | ♂ | 千葉武勝 | 千葉武勝 |
| 136850 | 岩手郡葛巻町田部下冬部 | 30. | Jul. | 1995 | ♂ | 千葉武勝 | 千葉武勝 |
| 136851 | 岩手郡葛巻町田部下冬部 | 30. | Jul. | 1995 | ♂ | 千葉武勝 | 千葉武勝 |
| 136852 | 岩手郡葛巻町田部下冬部 | 30. | Jul. | 1995 | ♂ | 千葉武勝 | 千葉武勝 |
| 136853 | 岩手郡葛巻町田部下冬部 | 30. | Jul. | 1995 | ♂ | 千葉弘子 | 千葉武勝 |
| 136865 | 岩手郡岩手町久保落合 | 31. | Jul. | 2004 | ♂ | 千葉武勝 | 千葉武勝 |
| 12585 | 岩手郡滝沢村滝沢分れ | 24. | Jul. | 1969 | ♂ | 村上 達 | 片山千賀志 |
| 126427 | 岩手郡滝沢村滝沢分れ | 29. | Aug. | 1969 | ♂ | 片山千賀志 | 片山千賀志 |
| 133496 | 岩手郡雫石町西安庭町場 | 20. | Jul. | 1998 | ♂ | 工藤 崇 | 工藤 裕 |
| 133497 | 岩手郡雫石町西安庭町場 | 20. | Jul. | 1998 | ♂ | 工藤 崇 | 工藤 裕 |
| 119410 | 盛岡市山王町 | | Jul. | 1966 | ♀ | 熊谷優一 | 熊谷優一 |
| 119411 | 盛岡市山王町 | | Jul. | 1966 | ♀ | 熊谷優一 | 熊谷優一 |
| 119412 | 盛岡市山王町 | | Jul. | 1966 | ♀ | 熊谷優一 | 熊谷優一 |
| 119413 | 盛岡市山王町 | | Jul. | 1966 | ♂ | 熊谷優一 | 熊谷優一 |
| 119414 | 盛岡市山王町 | | Jul. | 1966 | ♂ | 熊谷優一 | 熊谷優一 |
| 136854 | 盛岡市東山 | 22. | Jul. | 1984 | ♀ | 千葉武勝 | 千葉武勝 |
| 123937 | 盛岡市川目 | 17. | Jul. | 1977 | ♀ | 川村陽一 | 川村孝夫 |
| 119415 | 下閉伊郡岩泉町 | 13. | Jul. | 1965 | | 熊谷優一 | 熊谷優一 |
| 136868 | 下閉伊郡岩泉町安家松ヶ沢 | 19. | Jul. | 1998 | ♂ | 千葉弘子 | 千葉武勝 |
| 136856 | 下閉伊郡岩泉町穴沢田山 | 20. | Aug. | 1996 | ♀ | 千葉武勝 | 千葉武勝 |
| 136857 | 下閉伊郡岩泉町穴沢田山 | 20. | Aug. | 1996 | ♂ | 千葉弘子 | 千葉武勝 |
| 136858 | 下閉伊郡岩泉町穴沢田山 | 20. | Aug. | 1996 | ♂ | 千葉弘子 | 千葉武勝 |
| 136859 | 下閉伊郡岩泉町穴沢田山 | 20. | Aug. | 1996 | ♀ | 千葉弘子 | 千葉武勝 |
| 136860 | 下閉伊郡岩泉町穴沢田山 | 20. | Aug. | 1996 | ♀ | 千葉弘子 | 千葉武勝 |
| 136861 | 下閉伊郡岩泉町穴沢田山 | 20. | Aug. | 1996 | ♀ | 千葉弘子 | 千葉武勝 |
| 136864 | 宮古市川井門馬田代岩井沢 | 30. | Aug. | 1997 | ♂ | 千葉弘子 | 千葉武勝 |
| 136870 | 宮古市川井門馬御山川 | 17. | Aug. | 1998 | ♀ | 千葉弘子 | 千葉武勝 |
| 136866 | 紫波郡矢巾町東徳田 | 9. | Jul. | 2004 | ♀ | 千葉武勝 | 千葉武勝 |
| 136855 | 遠野市附馬牛町東禅寺大洞 | 10. | Aug. | 1996 | ♂ | 千葉武勝 | 千葉武勝 |
| 136871 | 奥州市水沢区羽田北鶴ノ木 | 7. | Jul. | 2006 | ♂ | 千葉弘子 | 千葉武勝 |
| 136872 | 奥州市水沢区羽田北鶴ノ木 | 7. | Jul. | 2006 | ♀ | 千葉武勝 | 千葉武勝 |
| 136873 | 奥州市水沢区羽田北鶴ノ木 | 7. | Jul. | 2006 | ♀ | 千葉武勝 | 千葉武勝 |

オナカシジミ

ウラミスジシジミ

| | | | | | | | |
|--------|-------------|--------|------|------|-----|------|------|
| 136874 | 二戸市金田一温泉 | 25. | Jul. | 1984 | ♀ | 千葉武勝 | 千葉武勝 |
| 136876 | 二戸市浄法寺町山内 | 3. | Aug. | 1997 | ♂ | 千葉武勝 | 千葉武勝 |
| 136877 | 二戸市浄法寺町山内 | 3. | Aug. | 1997 | ♀ | 千葉弘子 | 千葉武勝 |
| 119589 | 二戸郡一戸町北館 | 20-31. | May. | 1971 | ♀ | 女鹿潤哉 | 女鹿潤哉 |
| 136879 | 二戸郡一戸町中山笹渡 | 12. | Jul. | 2003 | ♂ | 千葉武勝 | 千葉武勝 |
| 126424 | 八幡平市安代不動川 | 14. | Jul. | 1979 | 2♀♀ | 寒沢正明 | 寒沢正明 |
| 24789 | 八幡平市松尾寄木大長根 | 5. | Aug. | 1962 | ♂ | 千葉武勝 | 千葉武勝 |
| 133479 | 岩手郡滝沢村滝沢平蔵沢 | 10. | Jul. | 1988 | ♂ | 工藤 崇 | 工藤 裕 |

| | | | | | | |
|--------|------------------|-----|-----------|---|------|-------|
| 133480 | 岩手郡滝沢村滝沢平蔵沢 | 12. | Jul. 1988 | ♀ | 工藤 崇 | 工藤 裕 |
| 136878 | 盛岡市玉山区洩民 | 3. | Jul. 2004 | ♂ | 千葉武勝 | 千葉武勝 |
| 126425 | 盛岡市上田黒石野 | 8. | Aug. 1967 | ♀ | 村上 達 | 片山千賀志 |
| 133481 | 盛岡市上太田太田スポーツセンター | 7. | Aug. 1993 | ♂ | 工藤 崇 | 工藤 裕 |
| 133482 | 盛岡市上太田太田スポーツセンター | 7. | Aug. 1993 | ♂ | 工藤 崇 | 工藤 裕 |
| 24776 | 宮古市川井川内 | 17. | Jul. 1977 | ♂ | 寒沢正明 | 寒沢正明 |

33 *Iratsume orsedice orsedice* (Butler, 1882)

| | | | | | | |
|--------|------------------|-----|-----------|---|------|------|
| 133512 | 岩手郡雫石町橋場坂本川 | 30. | Jun. 1998 | ♂ | 工藤 崇 | 工藤 裕 |
| 133508 | 盛岡市上太田太田スポーツセンター | 5. | Aug. 1993 | ♀ | 工藤 崇 | 工藤 裕 |
| 133509 | 盛岡市上太田太田スポーツセンター | 7. | Aug. 1993 | ♀ | 工藤 崇 | 工藤 裕 |
| 133507 | 盛岡市上太田太田スポーツセンター | 8. | Aug. 1993 | ♂ | 工藤 崇 | 工藤 裕 |
| 133510 | 盛岡市上太田太田スポーツセンター | 9. | Aug. 1993 | ♀ | 工藤 崇 | 工藤 裕 |
| 133511 | 盛岡市上太田太田スポーツセンター | 28. | Jul. 1994 | ♀ | 工藤 崇 | 工藤 裕 |
| 119566 | 盛岡市上米内高洞山 | 1. | Aug. 1965 | ♂ | 熊谷優一 | 熊谷優一 |
| 136881 | 宮古市川井門馬御山川 | 17. | Aug. 1998 | ♀ | 千葉武勝 | 千葉武勝 |
| 136880 | 和賀郡西和賀町沢内川舟高下林道 | 8. | Jul. 1990 | ♀ | 千葉武勝 | 千葉武勝 |

ウラクロシジミ

34 *Sibatanozephyrus fujisanus* (Matsumura, 1910)

| | | | | | | |
|--------|-----------------|------|-----------|---|------|------|
| 120701 | 二戸郡一戸町落合 | *28. | May. 2004 | ♂ | 関 剛 | 関 剛 |
| 120744 | 二戸郡一戸町落合 | * 3. | Jun. 2004 | ♀ | 関 剛 | 関 剛 |
| 120704 | 八幡平市松尾寄木下倉山北東麓 | * 5. | Jun. 1995 | ♂ | 関 剛 | 関 剛 |
| 120747 | 八幡平市松尾寄木下倉山北東麓 | * 8. | Jun. 1996 | ♀ | 関 剛 | 関 剛 |
| 119331 | 岩手郡雫石町橋場国見 | | Jul. 1966 | ♂ | 熊谷優一 | 熊谷優一 |
| 119332 | 岩手郡雫石町橋場国見 | | Jul. 1966 | ♂ | 熊谷優一 | 熊谷優一 |
| 119333 | 岩手郡雫石町橋場国見 | | Jul. 1966 | ♂ | 熊谷優一 | 熊谷優一 |
| 136883 | 盛岡市玉山区藪川末崎 | 14. | Jul. 1996 | ♀ | 千葉武勝 | 千葉武勝 |
| 120702 | 盛岡市猪去箱ヶ森 | * 8. | Jun. 1997 | ♂ | 関 剛 | 関 剛 |
| 120745 | 盛岡市猪去箱ヶ森 | *11. | Jun. 1997 | ♀ | 関 剛 | 関 剛 |
| 120746 | 盛岡市猪去箱ヶ森 | *15. | Jun. 1996 | ♀ | 関 剛 | 関 剛 |
| 120672 | 宮古市新里町腹帯蕨ノ沢 | *17. | May. 2004 | ♂ | 関 剛 | 関 剛 |
| 120708 | 宮古市新里町腹帯蕨ノ沢 | *20. | May. 2004 | ♀ | 関 剛 | 関 剛 |
| 120709 | 宮古市新里町腹帯蕨ノ沢 | *20. | May. 2004 | ♀ | 関 剛 | 関 剛 |
| 120707 | 宮古市新里町腹帯蕨ノ沢 | *27. | May. 2004 | ♀ | 関 剛 | 関 剛 |
| 120706 | 宮古市長沢種刺山麓 | *19. | May. 2004 | ♀ | 関 剛 | 関 剛 |
| 120711 | 宮古市重茂十二神山 | * 7. | Jun. 1994 | ♀ | 関 剛 | 関 剛 |
| 120670 | 宮古市津軽石神楽森 | *15. | May. 2004 | ♂ | 関 剛 | 関 剛 |
| 120671 | 宮古市津軽石神楽森 | *17. | May. 2004 | ♂ | 関 剛 | 関 剛 |
| 120705 | 宮古市津軽石神楽森 | *18. | May. 2004 | ♀ | 関 剛 | 関 剛 |
| 120674 | 下閉伊郡山田町豊間根小谷地沢 | * 3. | Jun. 1994 | ♂ | 関 剛 | 関 剛 |
| 120715 | 下閉伊郡山田町大種地沢 | * 5. | Jun. 1994 | ♀ | 関 剛 | 関 剛 |
| 120714 | 下閉伊郡山田町大種地沢 | * 8. | Jun. 1994 | ♀ | 関 剛 | 関 剛 |
| 120675 | 下閉伊郡山田町大種地沢 | * 9. | Jun. 1996 | ♂ | 関 剛 | 関 剛 |
| 120677 | 下閉伊郡山田町大種地沢 | * 9. | Jun. 1996 | ♂ | 関 剛 | 関 剛 |
| 120676 | 下閉伊郡山田町大種地沢 | *10. | Jun. 1996 | ♂ | 関 剛 | 関 剛 |
| 120716 | 下閉伊郡山田町大種地沢 | *12. | Jun. 1996 | ♀ | 関 剛 | 関 剛 |
| 120673 | 下閉伊郡山田町船越霞露ヶ岳 | *17. | May. 2005 | ♂ | 関 剛 | 関 剛 |
| 120712 | 下閉伊郡山田町船越霞露ヶ岳 | *22. | May. 2005 | ♀ | 関 剛 | 関 剛 |
| 120713 | 下閉伊郡山田町船越霞露ヶ岳 | *22. | May. 2005 | ♀ | 関 剛 | 関 剛 |
| 120703 | 花巻市尻平川奥八方山 | * 7. | Jun. 1997 | ♂ | 関 剛 | 関 剛 |
| 129363 | 和賀郡西和賀町沢内川舟薬師岳 | 24. | Aug. 1988 | ♀ | 平野修一 | 平野修一 |
| 136882 | 和賀郡西和賀町沢内川舟高下林道 | 8. | Jul. 1990 | ♂ | 千葉武勝 | 千葉武勝 |
| 120678 | 上閉伊郡大槌町金沢折合沢 | *26. | May. 2003 | ♂ | 関 剛 | 関 剛 |
| 120680 | 上閉伊郡大槌町吉里吉里浪板南西 | *17. | May. 2004 | ♂ | 関 剛 | 関 剛 |
| 120710 | 上閉伊郡大槌町大槌小鯨山北 | *20. | May. 2004 | ♀ | 関 剛 | 関 剛 |
| 120679 | 上閉伊郡大槌町大槌小鯨山北 | *17. | May. 2005 | ♂ | 関 剛 | 関 剛 |
| 120717 | 上閉伊郡大槌町大槌小鯨山北 | *21. | May. 2005 | ♀ | 関 剛 | 関 剛 |
| 120684 | 釜石市栗林町萱ヶ沢 | *31. | May. 2002 | ♂ | 関 剛 | 関 剛 |
| 120682 | 釜石市栗林町萱ヶ沢 | * 1. | Jun. 2002 | ♂ | 関 剛 | 関 剛 |
| 120683 | 釜石市栗林町萱ヶ沢 | * 1. | Jun. 2002 | ♂ | 関 剛 | 関 剛 |
| 120721 | 釜石市栗林町萱ヶ沢 | * 3. | Jun. 2002 | ♀ | 関 剛 | 関 剛 |
| 120722 | 釜石市栗林町萱ヶ沢 | * 3. | Jun. 2002 | ♀ | 関 剛 | 関 剛 |
| 120685 | 釜石市唐丹町篠倉山 | *18. | May. 2005 | ♂ | 関 剛 | 関 剛 |
| 120724 | 釜石市篠倉山 | *29. | May. 2004 | ♀ | 関 剛 | 関 剛 |

フジドリシジミ

| | | | | | |
|--------|----------------|----------------|---|-----|-----|
| 120723 | 釜石市篠倉山 | *22. May. 2005 | ♀ | 関 剛 | 関 剛 |
| 120718 | 釜石市溪梅 | * 3. Jun. 2002 | ♀ | 関 剛 | 関 剛 |
| 120681 | 釜石市溪梅 | *23. May. 2003 | ♂ | 関 剛 | 関 剛 |
| 120720 | 釜石市溪梅 | *23. May. 2003 | ♀ | 関 剛 | 関 剛 |
| 120719 | 釜石市溪梅 | *26. May. 2003 | ♀ | 関 剛 | 関 剛 |
| 120725 | 大船渡市今出今出山 | *23. May. 2003 | ♀ | 関 剛 | 関 剛 |
| 120686 | 大船渡市今出今出山 | *24. May. 2003 | ♂ | 関 剛 | 関 剛 |
| 120687 | 大船渡市赤崎町大股山 | *29. May. 2003 | ♂ | 関 剛 | 関 剛 |
| 120688 | 大船渡市赤崎町大股山 | *29. May. 2003 | ♂ | 関 剛 | 関 剛 |
| 120726 | 大船渡市赤崎町大股山 | *30. May. 2003 | ♀ | 関 剛 | 関 剛 |
| 120727 | 大船渡市赤崎町大股山 | *31. May. 2003 | ♀ | 関 剛 | 関 剛 |
| 120689 | 気仙郡住田町上有住小繫沢 | *19. May. 2005 | ♂ | 関 剛 | 関 剛 |
| 120731 | 気仙郡住田町世田米荷沢峠 | *31. May. 2004 | ♀ | 関 剛 | 関 剛 |
| 120732 | 気仙郡住田町世田米荷沢峠 | * 1. Jun. 2004 | ♀ | 関 剛 | 関 剛 |
| 120691 | 気仙郡住田町世田米荷沢峠 | *30. May. 2005 | ♂ | 関 剛 | 関 剛 |
| 120690 | 気仙郡住田町世田米荷沢峠 | *31. May. 2005 | ♂ | 関 剛 | 関 剛 |
| 120693 | 気仙郡住田町世田米荷沢峠 | *31. May. 2005 | ♂ | 関 剛 | 関 剛 |
| 120692 | 気仙郡住田町世田米荷沢峠 | * 6. Jun. 2005 | ♂ | 関 剛 | 関 剛 |
| 120730 | 気仙郡住田町世田米荷沢峠 | * 4. Jun. 2007 | ♀ | 関 剛 | 関 剛 |
| 120728 | 気仙郡住田町上有住小繫沢 | *21. May. 2005 | ♀ | 関 剛 | 関 剛 |
| 120729 | 気仙郡住田町上有住小繫沢 | *23. May. 2005 | ♀ | 関 剛 | 関 剛 |
| 120696 | 気仙郡住田町世田米小牧沢 | * 2. Jun. 2001 | ♂ | 関 剛 | 関 剛 |
| 120695 | 気仙郡住田町世田米小牧沢 | * 1. Jun. 2002 | ♂ | 関 剛 | 関 剛 |
| 120694 | 気仙郡住田町世田米小牧沢 | * 2. Jun. 2002 | ♂ | 関 剛 | 関 剛 |
| 120734 | 気仙郡住田町世田米生出山 | * 4. Jun. 2001 | ♀ | 関 剛 | 関 剛 |
| 120733 | 気仙郡住田町世田米生出山 | * 6. Jun. 2001 | ♀ | 関 剛 | 関 剛 |
| 120735 | 陸前高田市矢作町君ヶ鼻山北麓 | * 3. Jun. 2000 | ♀ | 関 剛 | 関 剛 |

35 *Favonius saphirinus saphirinus* (Staudinger, 1887)

| | | | | | |
|--------|---------------|---------------|---|-------|-------|
| 136944 | 九戸郡軽米町小軽米赤石峠 | 27. Jul. 1997 | ♀ | 千葉武勝 | 千葉武勝 |
| 136945 | 九戸郡軽米町上館笹渡細谷地 | 23. Aug. 1997 | ♀ | 千葉武勝 | 千葉武勝 |
| 136939 | 二戸市浄法寺町山内 | 19. Jul. 1997 | ♂ | 千葉弘子 | 千葉武勝 |
| 136940 | 二戸市浄法寺町山内 | 19. Jul. 1997 | ♀ | 千葉武勝 | 千葉武勝 |
| 136941 | 二戸市浄法寺町山内 | 19. Jul. 1997 | ♀ | 千葉武勝 | 千葉武勝 |
| 136942 | 二戸市浄法寺町山内 | 19. Jul. 1997 | ♀ | 千葉武勝 | 千葉武勝 |
| 126410 | 八幡平市安代保土沢 | 10. Aug. 1979 | ♀ | 寒沢正明 | 寒沢正明 |
| 136943 | 八幡平市安代星沢 | 19. Jul. 1997 | ♀ | 千葉武勝 | 千葉武勝 |
| 11209 | 岩手郡滝沢村滝沢分れ | 30. Jul. 1956 | ♀ | 片山千賀志 | 片山千賀志 |
| 136938 | 岩手郡滝沢村滝沢分れ | 6. Jul. 1961 | ♂ | 千葉武勝 | 千葉武勝 |
| 119325 | 盛岡市米内 | 1965-1968 | ♀ | 熊谷優一 | 熊谷優一 |
| 119326 | 盛岡市米内 | 1965-1968 | ♂ | 熊谷優一 | 熊谷優一 |
| 118643 | 宮古市小山田 | 11. VII 1970 | ♂ | 尾形洋一 | 片山千賀志 |

ウラジロミドリシジミ

36 *Favonius ultramarinus ultramarinus* (Fixsen, 1887)

| | | | | | |
|--------|------------|------------------|---|-------|-------|
| 136958 | 二戸市浄法寺町山内 | 3. Aug. 1997 | ♀ | 千葉武勝 | 千葉武勝 |
| 119601 | 二戸郡一戸町北館 | 20-31. May. 1971 | ♂ | 女鹿潤哉 | 女鹿潤哉 |
| 119602 | 二戸郡一戸町北館 | 20-31. May. 1971 | ♂ | 女鹿潤哉 | 女鹿潤哉 |
| 124088 | 八幡平市松川 | 16. Jul. 1978 | ♂ | 川村陽一 | 川村孝夫 |
| 124089 | 八幡平市松川 | 16. Jul. 1978 | ♂ | 川村陽一 | 川村孝夫 |
| 124090 | 八幡平市松川 | 16. Jul. 1978 | ♂ | 川村陽一 | 川村孝夫 |
| 126406 | 岩手郡滝沢村滝沢分れ | 17. Jul. 1960 | ♀ | 片山千賀志 | 片山千賀志 |
| 120749 | 花巻市東和町田瀬湖畔 | 24. Jun. 2005 | ♀ | 関 剛 | 関 剛 |
| 120748 | 釜石市溪梅 | 22. Jun. 2004 | ♀ | 関 剛 | 関 剛 |

ハヤシミドリシジミ

37 *Favonius jezoensis jezoensis* (Matsumura, 1915)

| | | | | | |
|--------|--------------|---------------|---|------|------|
| 136901 | 久慈市山形町戸呂町 | 12. Jul. 1997 | ♂ | 千葉武勝 | 千葉武勝 |
| 136918 | 久慈市山形町小国内間木洞 | 26. Jul. 1998 | ♂ | 千葉弘子 | 千葉武勝 |
| 136919 | 久慈市山形町小国内間木洞 | 26. Jul. 1998 | ♂ | 千葉弘子 | 千葉武勝 |
| 136920 | 久慈市山形町小国内間木洞 | 26. Jul. 1998 | ♂ | 千葉弘子 | 千葉武勝 |
| 136921 | 久慈市山形町小国内間木洞 | 26. Jul. 1998 | ♂ | 千葉弘子 | 千葉武勝 |
| 136926 | 久慈市山形町小国内間木洞 | 30. Jul. 2000 | ♀ | 千葉武勝 | 千葉武勝 |
| 136913 | 九戸郡軽米町上館七ツ役 | 23. Aug. 1997 | ♀ | 千葉武勝 | 千葉武勝 |
| 136903 | 二戸市浄法寺町山内 | 19. Jul. 1997 | ♂ | 千葉武勝 | 千葉武勝 |
| 136904 | 二戸市浄法寺町山内 | 19. Jul. 1997 | ♂ | 千葉武勝 | 千葉武勝 |

エゾミドリシジミ

| | | | | | | | |
|--------|------------------|-----|------|------|-----|---------|-------|
| 136905 | 二戸市浄法寺町山内 | 19. | Jul. | 1997 | ♂ | 千葉武勝 | 千葉武勝 |
| 136906 | 二戸市浄法寺町山内 | 19. | Jul. | 1997 | ♂ | 千葉武勝 | 千葉武勝 |
| 136907 | 二戸市浄法寺町山内 | 19. | Jul. | 1997 | ♂ | 千葉武勝 | 千葉武勝 |
| 136909 | 二戸市浄法寺町山内 | 19. | Jul. | 1997 | ♂ | 千葉弘子 | 千葉武勝 |
| 136910 | 二戸市浄法寺町山内 | 19. | Jul. | 1997 | ♂ | 千葉武勝 | 千葉武勝 |
| 136908 | 二戸市浄法寺町山内 | 3. | Aug. | 1997 | ♂ | 千葉武勝 | 千葉武勝 |
| 136922 | 二戸郡一戸町宇別 | 12. | Jul. | 2003 | ♂ | 千葉武勝 | 千葉武勝 |
| 136923 | 二戸郡一戸町宇別 | 12. | Jul. | 2003 | ♂ | 千葉武勝 | 千葉武勝 |
| 126408 | 八幡平市安代不動川 | 14. | Jul. | 1979 | ♂ | 寒沢正明 | 寒沢正明 |
| 136927 | 八幡平市平笠いこいの村 | 8. | Jul. | 2008 | ♂ | 千葉武勝 | 千葉武勝 |
| 11289 | 岩手郡葛巻町 | 25. | Jul. | 1972 | 2♀♀ | 盛岡一高生物部 | 片山千賀志 |
| 136928 | 岩手郡葛巻町田部下冬部 | 10. | Jul. | 2008 | ♂ | 千葉武勝 | 千葉武勝 |
| 136929 | 岩手郡葛巻町田部下冬部 | 10. | Jul. | 2008 | ♂ | 千葉武勝 | 千葉武勝 |
| 24846 | 岩手郡葛巻町葛巻只見 | 22. | Jul. | 1977 | 2♂♂ | 寒沢正明 | 寒沢正明 |
| 118647 | 岩手郡滝沢村滝沢分れ | 5. | Jul. | 1975 | ♂ | 村上 達 | 片山千賀志 |
| 118648 | 岩手郡滝沢村滝沢分れ | 5. | Jul. | 1975 | ♀ | 村上 達 | 片山千賀志 |
| 133514 | 岩手郡滝沢村鶴飼鬼越池 | 28. | Jun. | 1988 | ♂ | 工藤 崇 | 工藤 裕 |
| 133515 | 岩手郡滝沢村鶴飼鬼越池 | 23. | Jul. | 1988 | ♀ | 工藤 崇 | 工藤 裕 |
| 133521 | 岩手郡雫石町橋場坂本川 | 26. | Jul. | 1999 | ♂ | 工藤 崇 | 工藤 裕 |
| 133522 | 岩手郡雫石町橋場坂本川 | 27. | Jul. | 1999 | ♂ | 工藤 崇 | 工藤 裕 |
| 133523 | 岩手郡雫石町御明神大地ノ沢 | 1. | Aug. | 1999 | ♂ | 工藤 崇 | 工藤 裕 |
| 133524 | 岩手郡雫石町御明神大地ノ沢 | 1. | Aug. | 1999 | ♀ | 工藤 崇 | 工藤 裕 |
| 133519 | 岩手郡雫石町南畑外舩沢 | 10. | Jul. | 1999 | ♂ | 工藤 崇 | 工藤 裕 |
| 133520 | 岩手郡雫石町南畑外舩沢 | 10. | Jul. | 1999 | ♂ | 工藤 崇 | 工藤 裕 |
| 133517 | 盛岡市猪去猪去沢 | 21. | Jul. | 1995 | ♂ | 工藤 崇 | 工藤 裕 |
| 133518 | 盛岡市猪去猪去沢 | 21. | Jul. | 1995 | ♂ | 工藤 崇 | 工藤 裕 |
| 124084 | 盛岡市羽場箱ヶ森 | 9. | Jul. | 1978 | ♂ | 川村陽一 | 川村孝夫 |
| 133516 | 盛岡市上太田太田スポーツセンター | 4. | Aug. | 1993 | ♀ | 工藤 崇 | 工藤 裕 |
| 136896 | 盛岡市築川飛鳥 | 28. | Jul. | 1996 | ♂ | 千葉武勝 | 千葉武勝 |
| 136897 | 盛岡市築川飛鳥 | 28. | Jul. | 1996 | ♂ | 千葉武勝 | 千葉武勝 |
| 136898 | 盛岡市築川飛鳥 | 28. | Jul. | 1996 | ♂ | 千葉武勝 | 千葉武勝 |
| 136899 | 盛岡市築川飛鳥 | 28. | Jul. | 1996 | ♂ | 千葉武勝 | 千葉武勝 |
| 136900 | 盛岡市築川飛鳥 | 28. | Jul. | 1996 | ♂ | 千葉弘子 | 千葉武勝 |
| 136902 | 下閉伊郡田野畑村切牛 | 13. | Jul. | 1997 | ♂ | 千葉武勝 | 千葉武勝 |
| 124079 | 下閉伊郡岩泉町安家折壁川 | 26. | Jul. | 1986 | ♂ | 川村陽一 | 川村孝夫 |
| 124085 | 下閉伊郡岩泉町安家折壁川 | 26. | Jul. | 1986 | ♂ | 川村陽一 | 川村孝夫 |
| 124080 | 下閉伊郡岩泉町門奥岩泉林道 | 31. | Jul. | 1988 | ♂ | 川村陽一 | 川村孝夫 |
| 124082 | 下閉伊郡岩泉町門奥岩泉林道 | 31. | Jul. | 1988 | ♂ | 川村陽一 | 川村孝夫 |
| 124081 | 下閉伊郡岩泉町大坂峠 | 27. | Jul. | 1986 | ♂ | 川村陽一 | 川村孝夫 |
| 124083 | 下閉伊郡岩泉町大坂峠 | 27. | Jul. | 1986 | ♂ | 川村陽一 | 川村孝夫 |
| 126409 | 宮古市川井門馬田代区界 | 23. | Jul. | 1978 | ♀ | 寒沢正明 | 寒沢正明 |
| 136911 | 宮古市川井門馬田代黒沢 | 21. | Jul. | 1997 | ♂ | 千葉弘子 | 千葉武勝 |
| 136912 | 宮古市川井門馬田代黒沢 | 21. | Jul. | 1997 | ♂ | 千葉弘子 | 千葉武勝 |
| 136914 | 宮古市川井門馬田代岩井沢 | 30. | Aug. | 1997 | ♀ | 千葉武勝 | 千葉武勝 |
| 136915 | 宮古市川井門馬田代岩井沢 | 30. | Aug. | 1997 | ♀ | 千葉武勝 | 千葉武勝 |
| 136916 | 宮古市川井門馬田代岩井沢 | 30. | Aug. | 1997 | ♀ | 千葉武勝 | 千葉武勝 |
| 136917 | 宮古市川井門馬田代岩井沢 | 30. | Aug. | 1997 | ♀ | 千葉弘子 | 千葉武勝 |
| 136884 | 宮古市川井平津戸葛部沢 | 16. | Jul. | 1989 | ♂ | 千葉武勝 | 千葉武勝 |
| 136924 | 宮古市川井平津戸葛部沢 | 15. | Jul. | 2000 | ♂ | 千葉弘子 | 千葉武勝 |
| 136925 | 宮古市川井平津戸葛部沢 | 15. | Jul. | 2000 | ♂ | 千葉弘子 | 千葉武勝 |
| 126407 | 花巻市大迫町内川目岳 | 20. | Jul. | 1972 | ♂ | 千葉茂美 | 片山千賀志 |
| 133513 | 花巻市湯口志戸平温泉 | 21. | Sep. | 1984 | ♀ | 工藤 崇 | 工藤 裕 |
| 136885 | 和賀郡西和賀町沢内前郷真昼林道 | 16. | Jul. | 1994 | ♂ | 千葉武勝 | 千葉武勝 |
| 136886 | 和賀郡西和賀町沢内前郷真昼林道 | 16. | Jul. | 1994 | ♂ | 千葉武勝 | 千葉武勝 |
| 136887 | 和賀郡西和賀町沢内前郷真昼林道 | 16. | Jul. | 1994 | ♂ | 千葉弘子 | 千葉武勝 |
| 136888 | 和賀郡西和賀町沢内前郷真昼林道 | 16. | Jul. | 1994 | ♂ | 千葉弘子 | 千葉武勝 |
| 136889 | 和賀郡西和賀町沢内前郷真昼林道 | 16. | Jul. | 1994 | ♂ | 千葉弘子 | 千葉武勝 |
| 136890 | 奥州市胆沢区若柳つぶ沼～県境 | 14. | Jul. | 1990 | ♂ | 千葉武勝 | 千葉武勝 |
| 136891 | 奥州市胆沢区若柳つぶ沼～県境 | 14. | Jul. | 1990 | ♂ | 千葉武勝 | 千葉武勝 |
| 136892 | 奥州市江刺区伊手阿原山 | 9. | Jul. | 1994 | ♂ | 千葉武勝 | 千葉武勝 |
| 136893 | 奥州市江刺区伊手阿原山 | 9. | Jul. | 1994 | ♂ | 千葉武勝 | 千葉武勝 |
| 136894 | 奥州市江刺区伊手阿原山 | 9. | Jul. | 1994 | ♂ | 千葉武勝 | 千葉武勝 |
| 136895 | 奥州市江刺区伊手阿原山 | 9. | Jul. | 1994 | ♂ | 千葉武勝 | 千葉武勝 |

38 *Favonius orientalis orientalis* (Murray, 1875)

| | | | |
|--------|----------------|------------------|---|
| 136935 | 九戸郡軽米町山内 | 18. Jul. 1997 | ♂ |
| 119603 | 二戸郡一戸町北館 | 20-31. May. 1971 | ♀ |
| 136937 | 二戸郡一戸町中山笹渡 | 12. Jul. 2003 | ♂ |
| 11216 | 岩手郡葛巻町 | 5. Jul. 1972 | ♀ |
| 136931 | 岩手郡葛巻町田部下冬部 | 15. Jul. 1995 | ♂ |
| 136930 | 岩手郡葛巻町葛巻古ヶ沢 | 2. Jul. 2007 | ♂ |
| 24845 | 岩手郡滝沢村滝沢春子谷地湿原 | 15. Jul. 1983 | ♂ |
| 133525 | 岩手郡滝沢村滝沢平蔵沢 | 3. Jul. 1988 | ♂ |
| 133526 | 岩手郡滝沢村滝沢平蔵沢 | 5. Jul. 1989 | ♂ |
| 133527 | 岩手郡滝沢村滝沢平蔵沢 | 18. Aug. 1989 | ♀ |
| 133528 | 岩手郡滝沢村滝沢平蔵沢 | 29. Aug. 1989 | ♀ |
| 133533 | 岩手郡雫石町西安庭町場 | 4. Aug. 1998 | ♀ |
| 136934 | 盛岡市玉山区藪川外山 | 29. Aug. 1976 | ♀ |
| 133530 | 盛岡市猪去猪去沢 | 10. Aug. 1991 | ♀ |
| 133531 | 盛岡市猪去猪去沢 | 23. Jul. 1995 | ♂ |
| 133532 | 盛岡市猪去猪去沢 | 15. Sep. 1995 | ♀ |
| 126415 | 盛岡市厨川 | 15. Jul. 1964 | ♂ |
| 118644 | 盛岡市上田黒石野 | 6. Jul. 1969 | ♂ |
| 126417 | 盛岡市愛宕下愛宕山 | 8. Aug. 1975 | ♀ |
| 126418 | 盛岡市愛宕下愛宕山 | 9. Aug. 1975 | ♀ |
| 126419 | 盛岡市新庄岩山 | 6. Aug. 1959 | ♂ |
| 118645 | 盛岡市下米内 | 13. Jul. 1974 | ♂ |
| 118646 | 盛岡市下米内 | 13. Jul. 1974 | ♀ |
| 126416 | 下閉伊郡田野畑村大芦 | 10. Jul. 1980 | ♂ |
| 136936 | 下閉伊郡田野畑村切牛 | 13. Jul. 1997 | ♂ |
| 124097 | 紫波郡矢巾町煙山南昌山 | 8. Aug. 1976 | ♀ |
| 124098 | 紫波郡矢巾町煙山南昌山 | 21. Aug. 1977 | ♀ |
| 124099 | 紫波郡矢巾町煙山南昌山 | 21. Aug. 1977 | ♀ |
| 126420 | 花巻市大迫町内川目岳 | 20. Jul. 1972 | ♂ |
| 133529 | 和賀郡西和賀町沢内川舟高下 | 19. Aug. 1990 | ♀ |
| 136932 | 遠野市宮守町下鱒沢 | 1. Oct. 1995 | ♀ |
| 136933 | 奥州市江刺区伊手阿原山 | 9. Jul. 1994 | ♂ |
| 130032 | 一関市花泉町西鹿野 | 5. Jul. 1992 | ♂ |
| 130033 | 一関市花泉町西鹿野 | 11. Jul. 1992 | ♂ |
| 130034 | 一関市花泉町西鹿野 | 11. Jul. 1992 | ♂ |
| 130035 | 一関市花泉町西鹿野 (栗林) | 2. Jul. 1994 | ♀ |
| 130036 | 一関市花泉町西鹿野 (栗林) | 9. Jul. 1994 | ♀ |
| 130037 | 一関市花泉町西鹿野 (栗林) | 22. Jul. 1995 | ♀ |
| 130031 | 一関市花泉町日形刈生沢 | 1. Jul. 1990 | ♂ |

オオミドリシジミ

| | |
|---------|-------|
| 千葉武勝 | 千葉武勝 |
| 女鹿潤哉 | 女鹿潤哉 |
| 千葉武勝 | 千葉武勝 |
| 盛岡一高生物部 | 片山千賀志 |
| 千葉弘子 | 千葉武勝 |
| 千葉武勝 | 千葉武勝 |
| 寒沢正明 | 寒沢正明 |
| 工藤 崇 | 工藤 裕 |
| 工藤 崇 | 工藤 裕 |
| 工藤 崇 | 工藤 裕 |
| 工藤 崇 | 工藤 裕 |
| 工藤 崇 | 工藤 裕 |
| 千葉武勝 | 千葉武勝 |
| 工藤 崇 | 工藤 裕 |
| 工藤 崇 | 工藤 裕 |
| 工藤 崇 | 工藤 裕 |
| 岡野磨瑳郎 | 岡野磨瑳郎 |
| 村上 達 | 片山千賀志 |
| 伊藤正逸 | 片山千賀志 |
| 伊藤正逸 | 片山千賀志 |
| 内村 | 片山千賀志 |
| 村上 達 | 片山千賀志 |
| 村上 達 | 片山千賀志 |
| 寒沢正明 | 寒沢正明 |
| 千葉武勝 | 千葉武勝 |
| 川村陽一 | 川村孝夫 |
| 川村陽一 | 川村孝夫 |
| 川村陽一 | 川村孝夫 |
| 盛岡一高生物部 | 片山千賀志 |
| 工藤 崇 | 工藤 裕 |
| 千葉弘子 | 千葉武勝 |
| 千葉武勝 | 千葉武勝 |
| 小田眷良 | 小田眷良 |
| 小田眷良 | 小田眷良 |
| 小田眷良 | 小田眷良 |
| 小田眷良 | 小田眷良 |
| 小田眷良 | 小田眷良 |
| 小田眷良 | 小田眷良 |
| 小田眷良 | 小田眷良 |

39 *Favonius guasai guasai* Shirôzu, 1947

| | | | |
|--------|-----------|---------------|---|
| 119327 | 盛岡市米内 | 1967-69 | ♂ |
| 126433 | 盛岡市下米内一本松 | 12. Jul. 1974 | ♀ |

クロミドリシジミ

| | |
|---------|-------|
| 熊谷優一 | 熊谷優一 |
| 盛岡一高生物部 | 片山千賀志 |

40 *Favonius taxila taxila* (Bremer, 1861)

| | | | |
|--------|---------------|---------------|------|
| 136948 | 久慈市山形町荷軽部 | 17. Aug. 1997 | ♀ |
| 136949 | 久慈市山形町荷軽部 | 17. Aug. 1997 | ♀ |
| 136950 | 久慈市山形町荷軽部 | 17. Aug. 1997 | ♀ |
| 44280 | 九戸郡野田村野田和佐羅比山 | 7. Aug. 1983 | 1♂1♀ |
| 136953 | 二戸郡一戸町奥中山 | 12. Jul. 2003 | ♂ |
| 136954 | 二戸郡一戸町奥中山 | 12. Jul. 2003 | ♂ |
| 136955 | 二戸郡一戸町中山笹渡 | 12. Jul. 2003 | ♂ |
| 136956 | 二戸郡一戸町中山笹渡 | 12. Jul. 2003 | ♂ |
| 126432 | 八幡平市安代竜ヶ森 | 18. Jul. 1981 | ♂ |
| 136947 | 八幡平市松尾寄木松川温泉 | 3. Aug. 1969 | ♀ |
| 118638 | 岩手郡滝沢村滝沢分れ | 5. Jul. 1975 | ♂ |
| 118639 | 岩手郡滝沢村滝沢分れ | 5. Jul. 1975 | ♂ |
| 118640 | 岩手郡滝沢村滝沢分れ | 5. Jul. 1975 | ♂ |
| 118641 | 岩手郡滝沢村滝沢分れ | 5. Jul. 1975 | ♂ |
| 133534 | 岩手郡滝沢村滝沢平蔵沢 | 3. Jul. 1988 | ♂ |
| 133535 | 岩手郡滝沢村滝沢平蔵沢 | 3. Jul. 1988 | ♂ |
| 133536 | 岩手郡滝沢村滝沢平蔵沢 | 3. Jul. 1988 | ♂ |
| 133537 | 岩手郡滝沢村滝沢平蔵沢 | 6. Jul. 1988 | ♂ |

ジョウザンミドリシジミ

| | |
|------|-------|
| 千葉武勝 | 千葉武勝 |
| 千葉弘子 | 千葉武勝 |
| 千葉武勝 | 千葉武勝 |
| 小田眷良 | 小田眷良 |
| 千葉武勝 | 千葉武勝 |
| 千葉武勝 | 千葉武勝 |
| 千葉武勝 | 千葉武勝 |
| 千葉武勝 | 千葉武勝 |
| 佐竹邦彦 | 佐竹邦彦 |
| 千葉武勝 | 千葉武勝 |
| 村上 達 | 片山千賀志 |
| 村上 達 | 片山千賀志 |
| 村上 達 | 片山千賀志 |
| 村上 達 | 片山千賀志 |
| 工藤 崇 | 工藤 裕 |
| 工藤 崇 | 工藤 裕 |
| 工藤 崇 | 工藤 裕 |
| 工藤 崇 | 工藤 裕 |

| | | | | | | | |
|--------|---------------|------|------|------|-----|---------|-------|
| 133538 | 岩手郡滝沢村滝沢平蔵沢 | 6. | Jul. | 1988 | ♂ | 工藤 崇 | 工藤 裕 |
| 133539 | 岩手郡滝沢村滝沢平蔵沢 | 6. | Jul. | 1988 | ♂ | 工藤 崇 | 工藤 裕 |
| 133540 | 岩手郡滝沢村滝沢平蔵沢 | 6. | Jul. | 1988 | ♂ | 工藤 崇 | 工藤 裕 |
| 133541 | 岩手郡滝沢村滝沢平蔵沢 | 23. | Jul. | 1988 | ♂ | 工藤 崇 | 工藤 裕 |
| 133542 | 岩手郡滝沢村滝沢平蔵沢 | 23. | Jul. | 1988 | ♀ | 工藤 崇 | 工藤 裕 |
| 133543 | 岩手郡滝沢村滝沢平蔵沢 | 5. | Jul. | 1989 | ♂ | 工藤 崇 | 工藤 裕 |
| 133544 | 岩手郡滝沢村滝沢平蔵沢 | 7. | Jul. | 1989 | ♂ | 工藤 崇 | 工藤 裕 |
| 133545 | 岩手郡滝沢村鶴飼鬼越池 | 29. | Aug. | 1989 | ♀ | 工藤 崇 | 工藤 裕 |
| 126428 | 岩手郡雫石町橋場秋田駒ヶ岳 | 25. | Jul. | 1972 | ♂ | 盛岡一高生物部 | 片山千賀志 |
| 11262 | 岩手郡雫石町橋場秋田駒ヶ岳 | 29. | Jul. | 1972 | 2♂♂ | 盛岡一高生物部 | 片山千賀志 |
| 118642 | 岩手郡雫石町橋場仙岩峠 | 4. | Aug. | 1975 | ♀ | 村上 達 | 片山千賀志 |
| 133556 | 岩手郡雫石町御明神大地ノ沢 | 8. | Jul. | 1999 | ♂ | 工藤 崇 | 工藤 裕 |
| 133557 | 岩手郡雫石町御明神大地ノ沢 | 8. | Jul. | 1999 | ♂ | 工藤 崇 | 工藤 裕 |
| 133555 | 岩手郡雫石町西安庭町場 | 19. | Sep. | 1996 | ♀ | 工藤 崇 | 工藤 裕 |
| 133546 | 盛岡市繫猿田 (大繫沢) | 1. | Jul. | 1990 | ♂ | 工藤 崇 | 工藤 裕 |
| 133547 | 盛岡市繫猿田 (大繫沢) | 1. | Jul. | 1990 | ♂ | 工藤 崇 | 工藤 裕 |
| 133548 | 盛岡市繫猿田 (大繫沢) | 1. | Jul. | 1990 | ♂ | 工藤 崇 | 工藤 裕 |
| 133549 | 盛岡市繫猿田 (大繫沢) | 1. | Jul. | 1990 | ♂ | 工藤 崇 | 工藤 裕 |
| 133550 | 盛岡市繫猿田 (大繫沢) | 12. | Jul. | 1990 | ♂ | 工藤 崇 | 工藤 裕 |
| 133551 | 盛岡市猪去猪去沢 | 11. | Jul. | 1992 | ♂ | 工藤 崇 | 工藤 裕 |
| 133552 | 盛岡市猪去猪去沢 | 20. | Jul. | 1992 | ♂ | 工藤 崇 | 工藤 裕 |
| 133553 | 盛岡市猪去猪去沢 | 20. | Jul. | 1992 | ♂ | 工藤 崇 | 工藤 裕 |
| 133554 | 盛岡市猪去猪去沢 | 20. | Jul. | 1992 | ♂ | 工藤 崇 | 工藤 裕 |
| 126429 | 盛岡市愛宕下愛宕山 | Jun. | 1977 | | ♂ | 不明 | 片山千賀志 |
| 126430 | 盛岡市愛宕下愛宕山 | Jul. | 1977 | | ♂ | 不明 | 片山千賀志 |
| 136951 | 下閉伊郡田野畑村切牛 | 13. | Jul. | 1997 | ♂ | 千葉武勝 | 千葉武勝 |
| 136952 | 下閉伊郡田野畑村切牛 | 13. | Jul. | 1997 | ♂ | 千葉武勝 | 千葉武勝 |
| 126431 | 宮古市川井門馬田代 | 16. | Jul. | 1978 | ♂ | 寒沢正明 | 寒沢正明 |
| 136946 | 和賀郡西和賀町湯田湯川沼 | 9. | Jul. | 1995 | ♂ | 千葉武勝 | 千葉武勝 |
| 136957 | 釜石市唐丹町五葉山赤坂峠 | 20. | Jul. | 1999 | ♂ | 千葉弘子 | 千葉武勝 |

41 *Neozephyrus japonicus japonicus* (Murray, 1875)

| | | | | | | | |
|--------|---------------|--------|------|------|---|-------|-------|
| 136982 | 久慈市山形町戸呂町五枚橋峠 | 25. | Jul. | 1997 | ♂ | 千葉武勝 | 千葉武勝 |
| 136983 | 久慈市山形町戸呂町五枚橋峠 | 25. | Jul. | 1997 | ♂ | 千葉武勝 | 千葉武勝 |
| 136999 | 久慈市山形町荷軽部 | 17. | Aug. | 1997 | ♀ | 千葉武勝 | 千葉武勝 |
| 137015 | 久慈市山根町端神 | 18. | Jul. | 1998 | ♀ | 千葉武勝 | 千葉武勝 |
| 137000 | 九戸郡軽米町上館笹渡細谷地 | 23. | Aug. | 1997 | ♀ | 千葉武勝 | 千葉武勝 |
| 119592 | 二戸郡一戸町北館 | 20-31. | May. | 1971 | ♂ | 女鹿潤哉 | 女鹿潤哉 |
| 119593 | 二戸郡一戸町北館 | 20-31. | May. | 1971 | ♂ | 女鹿潤哉 | 女鹿潤哉 |
| 119594 | 二戸郡一戸町北館 | 20-31. | May. | 1971 | ♂ | 女鹿潤哉 | 女鹿潤哉 |
| 119595 | 二戸郡一戸町北館 | 20-31. | May. | 1971 | ♂ | 女鹿潤哉 | 女鹿潤哉 |
| 119596 | 二戸郡一戸町北館 | 20-31. | May. | 1971 | ♂ | 女鹿潤哉 | 女鹿潤哉 |
| 119597 | 二戸郡一戸町北館 | 20-31. | May. | 1971 | ♀ | 女鹿潤哉 | 女鹿潤哉 |
| 119598 | 二戸郡一戸町北館 | 20-31. | May. | 1971 | ♀ | 女鹿潤哉 | 女鹿潤哉 |
| 137003 | 二戸郡一戸町中山笹渡 | 12. | Jul. | 2003 | ♂ | 千葉武勝 | 千葉武勝 |
| 137004 | 二戸郡一戸町中山笹渡 | 12. | Jul. | 2003 | ♂ | 千葉武勝 | 千葉武勝 |
| 137005 | 二戸郡一戸町中山笹渡 | 12. | Jul. | 2003 | ♂ | 千葉武勝 | 千葉武勝 |
| 137006 | 二戸郡一戸町中山笹渡 | 12. | Jul. | 2003 | ♂ | 千葉武勝 | 千葉武勝 |
| 137007 | 二戸郡一戸町中山笹渡 | 12. | Jul. | 2003 | ♂ | 千葉武勝 | 千葉武勝 |
| 137008 | 二戸郡一戸町中山笹渡 | 12. | Jul. | 2003 | ♂ | 千葉武勝 | 千葉武勝 |
| 137009 | 二戸郡一戸町中山笹渡 | 12. | Jul. | 2003 | ♂ | 千葉武勝 | 千葉武勝 |
| 137010 | 二戸郡一戸町中山笹渡 | 12. | Jul. | 2003 | ♂ | 千葉武勝 | 千葉武勝 |
| 137011 | 二戸郡一戸町中山笹渡 | 12. | Jul. | 2003 | ♂ | 千葉武勝 | 千葉武勝 |
| 137012 | 二戸郡一戸町中山笹渡 | 12. | Jul. | 2003 | ♂ | 千葉武勝 | 千葉武勝 |
| 137013 | 二戸郡一戸町中山笹渡 | 12. | Jul. | 2003 | ♀ | 千葉武勝 | 千葉武勝 |
| 137014 | 二戸郡一戸町中山笹渡 | 13. | Jul. | 2003 | ♂ | 千葉武勝 | 千葉武勝 |
| 136968 | 八幡平市安代細野 | 31. | Aug. | 1996 | ♂ | 千葉武勝 | 千葉武勝 |
| 136969 | 八幡平市安代細野 | 31. | Aug. | 1996 | ♂ | 千葉武勝 | 千葉武勝 |
| 136970 | 八幡平市安代細野 | 31. | Aug. | 1996 | ♂ | 千葉武勝 | 千葉武勝 |
| 136967 | 八幡平市松尾小屋の沢 | 31. | Aug. | 1996 | ♀ | 千葉弘子 | 千葉武勝 |
| 137017 | 八幡平市松尾寄木泉民の森 | 26. | Jul. | 2003 | ♀ | 千葉武勝 | 千葉武勝 |
| 137021 | 岩手郡葛巻町田部下冬部 | 10. | Jul. | 2008 | ♀ | 千葉武勝 | 千葉武勝 |
| 126412 | 岩手郡滝沢村滝沢分れ | 19. | Jul. | 1958 | ♀ | 片山千賀志 | 片山千賀志 |
| 126411 | 岩手郡滝沢村滝沢分れ | 2. | Jul. | 1961 | ♂ | 片山千賀志 | 片山千賀志 |

ミドリシジミ

| | | | | | | | |
|--------|--------------|-----|------|------|---|------|-------|
| 118654 | 岩手郡滝沢村滝沢分れ | 25. | Jul. | 1969 | ♂ | 村上 達 | 片山千賀志 |
| 133580 | 岩手郡滝沢村滝沢相ノ沢 | 13. | Sep. | 1987 | ♀ | 工藤 崇 | 工藤 裕 |
| 133623 | 岩手郡滝沢村滝沢春子谷地 | 22. | Jul. | 1994 | ♂ | 工藤 崇 | 工藤 裕 |
| 133624 | 岩手郡滝沢村滝沢春子谷地 | 22. | Jul. | 1994 | ♂ | 工藤 崇 | 工藤 裕 |
| 133625 | 岩手郡滝沢村滝沢春子谷地 | 22. | Jul. | 1994 | ♂ | 工藤 崇 | 工藤 裕 |
| 133626 | 岩手郡滝沢村滝沢春子谷地 | 22. | Jul. | 1994 | ♂ | 工藤 崇 | 工藤 裕 |
| 133629 | 岩手郡滝沢村滝沢春子谷地 | 24. | Aug. | 1994 | ♂ | 工藤 崇 | 工藤 裕 |
| 133630 | 岩手郡滝沢村滝沢春子谷地 | 24. | Aug. | 1994 | ♂ | 工藤 崇 | 工藤 裕 |
| 133631 | 岩手郡滝沢村滝沢春子谷地 | 24. | Aug. | 1994 | ♂ | 工藤 崇 | 工藤 裕 |
| 133632 | 岩手郡滝沢村滝沢春子谷地 | 24. | Aug. | 1994 | ♂ | 工藤 崇 | 工藤 裕 |
| 133635 | 岩手郡滝沢村滝沢春子谷地 | 2. | Sep. | 1994 | ♂ | 工藤 崇 | 工藤 裕 |
| 133636 | 岩手郡滝沢村滝沢春子谷地 | 12. | Sep. | 1994 | ♂ | 工藤 崇 | 工藤 裕 |
| 133637 | 岩手郡滝沢村滝沢春子谷地 | 12. | Sep. | 1994 | ♀ | 工藤 崇 | 工藤 裕 |
| 137016 | 岩手郡滝沢村滝沢夜蚊平 | 26. | Jul. | 2003 | ♂ | 千葉武勝 | 千葉武勝 |
| 137022 | 岩手郡滝沢村滝沢夜蚊平 | 20. | Jul. | 2008 | ♂ | 千葉弘子 | 千葉武勝 |
| 137023 | 岩手郡滝沢村滝沢夜蚊平 | 20. | Jul. | 2008 | ♂ | 千葉武勝 | 千葉武勝 |
| 133581 | 岩手郡滝沢村滝沢平蔵沢 | 10. | Jul. | 1988 | ♂ | 工藤 崇 | 工藤 裕 |
| 133583 | 岩手郡滝沢村滝沢平蔵沢 | 12. | Jul. | 1988 | ♂ | 工藤 崇 | 工藤 裕 |
| 133585 | 岩手郡滝沢村滝沢平蔵沢 | 23. | Jul. | 1988 | ♂ | 工藤 崇 | 工藤 裕 |
| 133587 | 岩手郡滝沢村滝沢平蔵沢 | 29. | Jul. | 1988 | ♂ | 工藤 崇 | 工藤 裕 |
| 133595 | 岩手郡滝沢村滝沢平蔵沢 | 2. | Aug. | 1988 | ♂ | 工藤 崇 | 工藤 裕 |
| 133596 | 岩手郡滝沢村滝沢平蔵沢 | 2. | Aug. | 1988 | ♂ | 工藤 崇 | 工藤 裕 |
| 133597 | 岩手郡滝沢村滝沢平蔵沢 | 7. | Aug. | 1988 | ♀ | 工藤 崇 | 工藤 裕 |
| 133598 | 岩手郡滝沢村滝沢平蔵沢 | 8. | Aug. | 1988 | ♀ | 工藤 崇 | 工藤 裕 |
| 133599 | 岩手郡滝沢村滝沢平蔵沢 | 18. | Aug. | 1988 | ♂ | 工藤 崇 | 工藤 裕 |
| 133600 | 岩手郡滝沢村滝沢平蔵沢 | 18. | Aug. | 1988 | ♂ | 工藤 崇 | 工藤 裕 |
| 133601 | 岩手郡滝沢村滝沢平蔵沢 | 21. | Aug. | 1988 | ♀ | 工藤 崇 | 工藤 裕 |
| 133603 | 岩手郡滝沢村滝沢平蔵沢 | 7. | Jul. | 1989 | ♂ | 工藤 崇 | 工藤 裕 |
| 133604 | 岩手郡滝沢村滝沢平蔵沢 | 23. | Jul. | 1989 | ♂ | 工藤 崇 | 工藤 裕 |
| 133605 | 岩手郡滝沢村滝沢平蔵沢 | 23. | Jul. | 1989 | ♂ | 工藤 崇 | 工藤 裕 |
| 133606 | 岩手郡滝沢村滝沢平蔵沢 | 26. | Jul. | 1989 | ♀ | 工藤 崇 | 工藤 裕 |
| 133607 | 岩手郡滝沢村滝沢平蔵沢 | 30. | Jul. | 1989 | ♀ | 工藤 崇 | 工藤 裕 |
| 133563 | 岩手郡滝沢村鶴飼鬼越池 | 9. | Aug. | 1987 | ♂ | 工藤 崇 | 工藤 裕 |
| 133564 | 岩手郡滝沢村鶴飼鬼越池 | 19. | Aug. | 1987 | ♂ | 工藤 崇 | 工藤 裕 |
| 133565 | 岩手郡滝沢村鶴飼鬼越池 | 22. | Aug. | 1987 | ♂ | 工藤 崇 | 工藤 裕 |
| 133566 | 岩手郡滝沢村鶴飼鬼越池 | 22. | Aug. | 1987 | ♂ | 工藤 崇 | 工藤 裕 |
| 133567 | 岩手郡滝沢村鶴飼鬼越池 | 23. | Aug. | 1987 | ♂ | 工藤 崇 | 工藤 裕 |
| 133568 | 岩手郡滝沢村鶴飼鬼越池 | 23. | Aug. | 1987 | ♀ | 工藤 崇 | 工藤 裕 |
| 133569 | 岩手郡滝沢村鶴飼鬼越池 | 25. | Aug. | 1987 | ♂ | 工藤 崇 | 工藤 裕 |
| 133570 | 岩手郡滝沢村鶴飼鬼越池 | 25. | Aug. | 1987 | ♂ | 工藤 崇 | 工藤 裕 |
| 133571 | 岩手郡滝沢村鶴飼鬼越池 | 25. | Aug. | 1987 | ♀ | 工藤 崇 | 工藤 裕 |
| 133572 | 岩手郡滝沢村鶴飼鬼越池 | 29. | Aug. | 1987 | ♂ | 工藤 崇 | 工藤 裕 |
| 133573 | 岩手郡滝沢村鶴飼鬼越池 | 29. | Aug. | 1987 | ♂ | 工藤 崇 | 工藤 裕 |
| 133574 | 岩手郡滝沢村鶴飼鬼越池 | 30. | Aug. | 1987 | ♂ | 工藤 崇 | 工藤 裕 |
| 133575 | 岩手郡滝沢村鶴飼鬼越池 | 30. | Aug. | 1987 | ♀ | 工藤 崇 | 工藤 裕 |
| 133576 | 岩手郡滝沢村鶴飼鬼越池 | 5. | Sep. | 1987 | ♂ | 工藤 崇 | 工藤 裕 |
| 133577 | 岩手郡滝沢村鶴飼鬼越池 | 5. | Sep. | 1987 | ♂ | 工藤 崇 | 工藤 裕 |
| 133578 | 岩手郡滝沢村鶴飼鬼越池 | 5. | Sep. | 1987 | ♂ | 工藤 崇 | 工藤 裕 |
| 133582 | 岩手郡滝沢村鶴飼鬼越池 | 10. | Jul. | 1988 | ♂ | 工藤 崇 | 工藤 裕 |
| 133584 | 岩手郡滝沢村鶴飼鬼越池 | 12. | Jul. | 1988 | ♂ | 工藤 崇 | 工藤 裕 |
| 133586 | 岩手郡滝沢村鶴飼鬼越池 | 23. | Jul. | 1988 | ♀ | 工藤 崇 | 工藤 裕 |
| 133588 | 岩手郡滝沢村鶴飼鬼越池 | 31. | Jul. | 1988 | ♂ | 工藤 崇 | 工藤 裕 |
| 133589 | 岩手郡滝沢村鶴飼鬼越池 | 31. | Jul. | 1988 | ♀ | 工藤 崇 | 工藤 裕 |
| 133590 | 岩手郡滝沢村鶴飼鬼越池 | 2. | Aug. | 1988 | ♂ | 工藤 崇 | 工藤 裕 |
| 133591 | 岩手郡滝沢村鶴飼鬼越池 | 2. | Aug. | 1988 | ♂ | 工藤 崇 | 工藤 裕 |
| 133592 | 岩手郡滝沢村鶴飼鬼越池 | 2. | Aug. | 1988 | ♂ | 工藤 崇 | 工藤 裕 |
| 133593 | 岩手郡滝沢村鶴飼鬼越池 | 2. | Aug. | 1988 | ♂ | 工藤 崇 | 工藤 裕 |
| 133594 | 岩手郡滝沢村鶴飼鬼越池 | 2. | Aug. | 1988 | ♂ | 工藤 崇 | 工藤 裕 |
| 133602 | 岩手郡滝沢村鶴飼鬼越池 | 17. | Sep. | 1988 | ♂ | 工藤 崇 | 工藤 裕 |
| 133608 | 岩手郡滝沢村鶴飼鬼越池 | 21. | Aug. | 1989 | ♂ | 工藤 崇 | 工藤 裕 |
| 133609 | 岩手郡滝沢村鶴飼鬼越池 | 21. | Aug. | 1989 | ♂ | 工藤 崇 | 工藤 裕 |
| 133610 | 岩手郡滝沢村鶴飼鬼越池 | 21. | Aug. | 1989 | ♀ | 工藤 崇 | 工藤 裕 |
| 133611 | 岩手郡滝沢村鶴飼鬼越池 | 21. | Aug. | 1989 | ♀ | 工藤 崇 | 工藤 裕 |
| 133612 | 岩手郡滝沢村鶴飼鬼越池 | 21. | Aug. | 1989 | ♀ | 工藤 崇 | 工藤 裕 |

| | | | | | |
|--------|------------------|---------------|-----|-------|-------|
| 133613 | 岩手郡滝沢村鶴飼鬼越池 | 21. Aug. 1989 | ♀ | 工藤 崇 | 工藤 裕 |
| 133614 | 岩手郡滝沢村鶴飼鬼越池 | 21. Aug. 1989 | ♀ | 工藤 崇 | 工藤 裕 |
| 133615 | 岩手郡滝沢村鶴飼鬼越池 | 24. Aug. 1989 | ♂ | 工藤 崇 | 工藤 裕 |
| 133616 | 岩手郡滝沢村鶴飼鬼越池 | 24. Aug. 1989 | ♂ | 工藤 崇 | 工藤 裕 |
| 133617 | 岩手郡滝沢村鶴飼鬼越池 | 24. Aug. 1989 | ♂ | 工藤 崇 | 工藤 裕 |
| 133618 | 岩手郡滝沢村鶴飼鬼越池 | 24. Aug. 1989 | ♂ | 工藤 崇 | 工藤 裕 |
| 133619 | 岩手郡滝沢村鶴飼鬼越池 | 29. Aug. 1989 | ♀ | 工藤 崇 | 工藤 裕 |
| 133620 | 岩手郡滝沢村鶴飼鬼越池 | 29. Aug. 1989 | ♀ | 工藤 崇 | 工藤 裕 |
| 133634 | 岩手郡滝沢村鶴飼鬼越池 | 24. Aug. 1994 | ♀ | 工藤 崇 | 工藤 裕 |
| 133641 | 岩手郡滝沢村鶴飼鬼越池 | 17. Aug. 1997 | ♂ | 工藤 崇 | 工藤 裕 |
| 133621 | 岩手郡滝沢村篠木 | 10. Jul. 1990 | ♂ | 工藤 崇 | 工藤 裕 |
| 133622 | 岩手郡滝沢村篠木 | 2. Aug. 1992 | ♂ | 工藤 崇 | 工藤 裕 |
| 133579 | 岩手郡雫石町長山網張温泉 | 13. Sep. 1987 | ♀ | 工藤 崇 | 工藤 裕 |
| 137018 | 岩手郡雫石町長山滝ノ上温泉 | 26. Jul. 2003 | ♀ | 後藤純子 | 千葉武勝 |
| 133646 | 岩手郡雫石町御明神大地ノ沢 | 1. Aug. 1999 | ♂ | 工藤 崇 | 工藤 裕 |
| 133647 | 岩手郡雫石町御明神大地ノ沢 | 1. Aug. 1999 | ♂ | 工藤 崇 | 工藤 裕 |
| 133649 | 岩手郡雫石町御明神大地ノ沢 | 20. Jul. 2000 | ♂ | 工藤 崇 | 工藤 裕 |
| 133650 | 岩手郡雫石町御明神大地ノ沢 | 20. Jul. 2000 | ♂ | 工藤 崇 | 工藤 裕 |
| 133644 | 岩手郡雫石町南畑外沢 | 9. Sep. 1998 | ♀ | 工藤 崇 | 工藤 裕 |
| 133638 | 岩手郡雫石町西安庭町場 | 20. Jul. 1997 | ♂ | 工藤 崇 | 工藤 裕 |
| 133639 | 岩手郡雫石町西安庭町場 | 20. Jul. 1997 | ♂ | 工藤 崇 | 工藤 裕 |
| 133640 | 岩手郡雫石町西安庭町場 | 27. Jul. 1997 | ♂ | 工藤 崇 | 工藤 裕 |
| 133642 | 岩手郡雫石町西安庭町場 | 11. Jul. 1998 | ♂ | 工藤 崇 | 工藤 裕 |
| 133643 | 岩手郡雫石町西安庭町場 | 11. Jul. 1998 | ♂ | 工藤 崇 | 工藤 裕 |
| 133645 | 岩手郡雫石町西安庭町場 | 28. Sep. 1998 | ♂ | 工藤 崇 | 工藤 裕 |
| 133648 | 岩手郡雫石町西安庭町場 | 4. Aug. 1999 | ♂ | 工藤 崇 | 工藤 裕 |
| 126414 | 盛岡市玉山区川又 | 26. Jul. 1974 | ♂ | 不明 | 片山千賀志 |
| 136984 | 盛岡市玉山区藪川軽松沢 | 2. Aug. 1997 | ♀ | 千葉武勝 | 千葉武勝 |
| 137019 | 盛岡市繫立石沢 | 24. Jul. 2005 | ♀ | 千葉弘子 | 千葉武勝 |
| 137020 | 盛岡市繫立石沢 | 24. Jul. 2005 | ♀ | 千葉武勝 | 千葉武勝 |
| 133627 | 盛岡市上太田太田スポーツセンター | 28. Jul. 1994 | ♂ | 工藤 崇 | 工藤 裕 |
| 133628 | 盛岡市上太田太田スポーツセンター | 3. Aug. 1994 | ♂ | 工藤 崇 | 工藤 裕 |
| 133562 | 盛岡市西青山 | 3. Aug. 1987 | ♀ | 工藤 崇 | 工藤 裕 |
| 11310 | 盛岡市上田黒石野 | 26. Jul. 1963 | 2♂♂ | 片山千賀志 | 片山千賀志 |
| 136959 | 盛岡市浅岸下大葛 | 14. Aug. 1991 | ♀ | 千葉武勝 | 千葉武勝 |
| 136960 | 盛岡市築川飛鳥 | 29. Jul. 1990 | ♀ | 千葉武勝 | 千葉武勝 |
| 136961 | 盛岡市砂子沢原沢 | 8. Sep. 1990 | ♂ | 千葉武勝 | 千葉武勝 |
| 136962 | 盛岡市砂子沢原沢 | 8. Sep. 1990 | ♂ | 千葉武勝 | 千葉武勝 |
| 136963 | 盛岡市砂子沢中流 | 8. Sep. 1990 | ♀ | 千葉武勝 | 千葉武勝 |
| 118655 | 宮古市川井門馬田代松草 | 21. Jul. 1966 | ♂ | 片山千賀志 | 片山千賀志 |
| 126413 | 宮古市川井平津戸 | 21. Jul. 1966 | ♀ | 片山千賀志 | 片山千賀志 |
| 124028 | 紫波郡矢巾町煙山南昌山 | 21. Aug. 1977 | ♂ | 川村陽一 | 川村孝夫 |
| 124029 | 紫波郡矢巾町煙山南昌山 | 21. Aug. 1977 | ♂ | 川村陽一 | 川村孝夫 |
| 124030 | 紫波郡矢巾町煙山南昌山 | 21. Aug. 1977 | ♀ | 川村陽一 | 川村孝夫 |
| 124031 | 紫波郡矢巾町煙山南昌山 | 21. Aug. 1977 | ♀ | 川村陽一 | 川村孝夫 |
| 136964 | 花巻市石鳥谷町大瀬川葛丸ダム | 27. Jul. 1996 | ♂ | 千葉弘子 | 千葉武勝 |
| 137001 | 花巻市矢沢大森山 | 21. Sep. 2002 | ♀ | 千葉武勝 | 千葉武勝 |
| 137002 | 花巻市矢沢大森山 | 3. Jul. 2003 | ♀ | 千葉弘子 | 千葉武勝 |
| 136985 | 和賀郡西和賀町沢内川舟大木原 | 16. Aug. 1997 | ♂ | 千葉武勝 | 千葉武勝 |
| 136986 | 和賀郡西和賀町沢内川舟大木原 | 16. Aug. 1997 | ♂ | 千葉武勝 | 千葉武勝 |
| 136987 | 和賀郡西和賀町沢内川舟大木原 | 16. Aug. 1997 | ♂ | 千葉武勝 | 千葉武勝 |
| 136988 | 和賀郡西和賀町沢内川舟大木原 | 16. Aug. 1997 | ♀ | 千葉武勝 | 千葉武勝 |
| 136989 | 和賀郡西和賀町沢内川舟大木原 | 16. Aug. 1997 | ♀ | 千葉武勝 | 千葉武勝 |
| 136990 | 和賀郡西和賀町沢内川舟大木原 | 16. Aug. 1997 | ♂ | 千葉弘子 | 千葉武勝 |
| 136991 | 和賀郡西和賀町沢内川舟大木原 | 16. Aug. 1997 | ♂ | 千葉弘子 | 千葉武勝 |
| 136992 | 和賀郡西和賀町沢内川舟大木原 | 16. Aug. 1997 | ♀ | 千葉武勝 | 千葉武勝 |
| 136993 | 和賀郡西和賀町沢内川舟大木原 | 16. Aug. 1997 | ♀ | 千葉武勝 | 千葉武勝 |
| 136994 | 和賀郡西和賀町沢内川舟大木原 | 16. Aug. 1997 | ♀ | 千葉武勝 | 千葉武勝 |
| 136995 | 和賀郡西和賀町沢内川舟大木原 | 16. Aug. 1997 | ♀ | 千葉武勝 | 千葉武勝 |
| 136996 | 和賀郡西和賀町沢内川舟大木原 | 16. Aug. 1997 | ♀ | 千葉武勝 | 千葉武勝 |
| 136997 | 和賀郡西和賀町沢内川舟大木原 | 16. Aug. 1997 | ♀ | 千葉武勝 | 千葉武勝 |
| 136998 | 和賀郡西和賀町沢内川舟大木原 | 16. Aug. 1997 | ♀ | 千葉弘子 | 千葉武勝 |
| 136965 | 和賀郡西和賀町沢内太田鍵沢 | 18. Aug. 1996 | ♀ | 千葉武勝 | 千葉武勝 |
| 136966 | 和賀郡西和賀町沢内太田鍵沢 | 18. Aug. 1996 | ♀ | 千葉武勝 | 千葉武勝 |

| | | | | | |
|--------|---------------|---------------|---|------|------|
| 136971 | 胆沢郡金ヶ崎町西根和光 | 19. Sep. 1996 | ♂ | 千葉武勝 | 千葉武勝 |
| 136972 | 胆沢郡金ヶ崎町西根和光 | 19. Sep. 1996 | ♂ | 千葉武勝 | 千葉武勝 |
| 136973 | 胆沢郡金ヶ崎町西根和光 | 19. Sep. 1996 | ♂ | 千葉武勝 | 千葉武勝 |
| 136974 | 胆沢郡金ヶ崎町西根和光 | 19. Sep. 1996 | ♀ | 千葉武勝 | 千葉武勝 |
| 136975 | 胆沢郡金ヶ崎町西根和光 | 19. Sep. 1996 | ♀ | 千葉武勝 | 千葉武勝 |
| 136976 | 胆沢郡金ヶ崎町西根和光 | 19. Sep. 1996 | ♀ | 千葉武勝 | 千葉武勝 |
| 136977 | 胆沢郡金ヶ崎町西根和光 | 19. Sep. 1996 | ♂ | 千葉弘子 | 千葉武勝 |
| 136978 | 胆沢郡金ヶ崎町西根和光 | 19. Sep. 1996 | ♂ | 千葉弘子 | 千葉武勝 |
| 136979 | 胆沢郡金ヶ崎町西根和光 | 19. Sep. 1996 | ♀ | 千葉弘子 | 千葉武勝 |
| 136980 | 胆沢郡金ヶ崎町西根和光 | 19. Sep. 1996 | ♀ | 千葉弘子 | 千葉武勝 |
| 136981 | 胆沢郡金ヶ崎町西根和光 | 19. Sep. 1996 | ♀ | 千葉弘子 | 千葉武勝 |
| 130018 | 一関市花泉町中村 | 15. Aug. 1990 | ♂ | 小田眷良 | 小田眷良 |
| 130021 | 一関市花泉町深井沢 | 4. Aug. 1991 | ♀ | 小田眷良 | 小田眷良 |
| 130024 | 一関市花泉町深井沢 | 12. Aug. 1992 | ♂ | 小田眷良 | 小田眷良 |
| 130025 | 一関市花泉町深井沢 | 12. Aug. 1992 | ♀ | 小田眷良 | 小田眷良 |
| 130026 | 一関市花泉町深井沢 | 12. Aug. 1992 | ♂ | 小田眷良 | 小田眷良 |
| 130027 | 一関市花泉町深井沢 | 14. Aug. 1992 | ♀ | 小田眷良 | 小田眷良 |
| 130022 | 一関市花泉町清水駒馬 | 6. Aug. 1991 | ♀ | 小田眷良 | 小田眷良 |
| 130023 | 一関市花泉町清水駒馬 | 6. Aug. 1991 | ♀ | 小田眷良 | 小田眷良 |
| 130028 | 一関市花泉町清水(上金森) | 19. Aug. 1992 | ♂ | 小田眷良 | 小田眷良 |
| 130029 | 一関市花泉町清水(上金森) | 19. Aug. 1992 | ♂ | 小田眷良 | 小田眷良 |
| 130030 | 一関市花泉町清水(上金森) | 19. Aug. 1992 | ♀ | 小田眷良 | 小田眷良 |
| 130017 | 一関市花泉町日形刈生沢 | 29. Jul. 1990 | ♂ | 小田眷良 | 小田眷良 |
| 130019 | 一関市花泉町日形刈生沢 | 29. Jul. 1990 | ♀ | 小田眷良 | 小田眷良 |
| 130020 | 一関市花泉町日形刈生沢 | 6. Aug. 1990 | ♀ | 小田眷良 | 小田眷良 |

42 *Chrysozephyrus brilliantinus brillantinus* (Staudinger, 1887)

| | | | | | |
|--------|--------------|---------------|---|-------|-------|
| 137027 | 九戸郡軽米町小軽米赤石峠 | 19. Sep. 1996 | ♂ | 千葉武勝 | 千葉武勝 |
| 137026 | 二戸市浄法寺町山内 | 19. Sep. 1996 | ♂ | 千葉弘子 | 千葉武勝 |
| 137024 | 岩手郡葛巻町田部下冬部 | 30. Jul. 1995 | ♂ | 千葉弘子 | 千葉武勝 |
| 133558 | 岩手郡滝沢村鶉飼鬼越池 | 22. Jul. 1988 | ♂ | 工藤 崇 | 工藤 裕 |
| 133559 | 岩手郡滝沢村鶉飼鬼越池 | 23. Jul. 1988 | ♂ | 工藤 崇 | 工藤 裕 |
| 124043 | 岩手郡雫石町鶯宿 | 6. Aug. 1978 | ♀ | 川村陽一 | 川村孝夫 |
| 133561 | 岩手郡雫石町橋場坂本川 | 30. Jun. 1998 | ♂ | 工藤 崇 | 工藤 裕 |
| 118660 | 盛岡市上米内高洞山 | 16. Jul. 1969 | ♀ | 村上 達 | 片山千賀志 |
| 133560 | 宮古市川井平津戸 | 21. Jul. 1991 | ♂ | 片山千賀志 | 工藤 裕 |
| 137025 | 宮古市川井平津戸葛部沢 | 23. Jul. 1995 | ♂ | 千葉武勝 | 千葉武勝 |

アイノミドリシジミ

43 *Chrysozephyrus smaragdinus smaragdinus* (Bremer, 1861)

| | | | | | |
|--------|-------------|------------------|---|------|-------|
| 119599 | 二戸郡一戸町北館 | 20-31. May. 1971 | ♂ | 女鹿潤哉 | 女鹿潤哉 |
| 119600 | 二戸郡一戸町北館 | 20-31. May. 1971 | ♀ | 女鹿潤哉 | 女鹿潤哉 |
| 137028 | 二戸郡一戸町出る町 | 25. Jul. 1984 | ♂ | 千葉武勝 | 千葉武勝 |
| 137029 | 二戸郡一戸町根反 | 14. Aug. 1984 | ♀ | 千葉武勝 | 千葉武勝 |
| 137055 | 二戸郡一戸町奥中山 | 12. Jul. 2003 | ♂ | 千葉武勝 | 千葉武勝 |
| 137056 | 二戸郡一戸町摺糠 | 12. Jul. 2003 | ♂ | 千葉武勝 | 千葉武勝 |
| 137057 | 二戸郡一戸町中山笹渡 | 12. Jul. 2003 | ♂ | 千葉武勝 | 千葉武勝 |
| 137058 | 二戸郡一戸町中山笹渡 | 12. Jul. 2003 | ♂ | 千葉武勝 | 千葉武勝 |
| 137059 | 二戸郡一戸町中山笹渡 | 12. Jul. 2003 | ♀ | 千葉武勝 | 千葉武勝 |
| 137064 | 八幡平市荒屋新町欠ノ山 | 17. Jul. 2005 | ♂ | 千葉弘子 | 千葉武勝 |
| 137065 | 八幡平市荒屋新町欠ノ山 | 17. Jul. 2005 | ♂ | 千葉武勝 | 千葉武勝 |
| 126393 | 八幡平市平館 | 27. Jun. 1951 | ♂ | 伊藤正逸 | 片山千賀志 |
| 137030 | 岩手郡葛巻町田部下冬部 | 15. Jul. 1995 | ♂ | 千葉武勝 | 千葉武勝 |
| 137031 | 岩手郡葛巻町田部下冬部 | 15. Jul. 1995 | ♂ | 千葉武勝 | 千葉武勝 |
| 137032 | 岩手郡葛巻町田部下冬部 | 15. Jul. 1995 | ♂ | 千葉武勝 | 千葉武勝 |
| 137070 | 岩手郡葛巻町田部下冬部 | 10. Jul. 2008 | ♂ | 千葉武勝 | 千葉武勝 |
| 137071 | 岩手郡葛巻町田部下冬部 | 10. Jul. 2008 | ♂ | 千葉武勝 | 千葉武勝 |
| 137067 | 岩手郡葛巻町田部岩上 | 7. Jul. 2007 | ♂ | 千葉弘子 | 千葉武勝 |
| 137068 | 岩手郡葛巻町田部岩上 | 7. Jul. 2007 | ♂ | 千葉武勝 | 千葉武勝 |
| 137069 | 岩手郡葛巻町田部前里 | 7. Jul. 2007 | ♂ | 千葉武勝 | 千葉武勝 |
| 137044 | 岩手郡滝沢村滝沢砂込 | 10. Jul. 1973 | ♂ | 千葉武勝 | 千葉武勝 |
| 137033 | 岩手郡滝沢村滝沢砂込 | 15. Jul. 1979 | ♀ | 千葉靖子 | 千葉武勝 |
| 118658 | 岩手郡滝沢村滝沢分れ | 24. Jul. 1969 | ♀ | 村上 達 | 片山千賀志 |
| 126392 | 岩手郡滝沢村滝沢分れ | 24. Jul. 1969 | ♂ | 村上 達 | 片山千賀志 |
| 126396 | 岩手郡滝沢村滝沢分れ | 28. Jun. 1978 | ♀ | 寒沢正明 | 寒沢正明 |

メスアカミドリシジミ

| | | | | | | | |
|--------|--------------|-----|------|------|---|------|------|
| 133652 | 岩手郡滝沢村滝沢平蔵沢 | 2. | Jul. | 1989 | ♂ | 工藤 崇 | 工藤 裕 |
| 133653 | 岩手郡滝沢村滝沢平蔵沢 | 2. | Jul. | 1989 | ♂ | 工藤 崇 | 工藤 裕 |
| 133654 | 岩手郡滝沢村滝沢平蔵沢 | 5. | Jul. | 1989 | ♂ | 工藤 崇 | 工藤 裕 |
| 133655 | 岩手郡滝沢村滝沢平蔵沢 | 7. | Jul. | 1989 | ♂ | 工藤 崇 | 工藤 裕 |
| 133656 | 岩手郡滝沢村滝沢平蔵沢 | 7. | Jul. | 1989 | ♂ | 工藤 崇 | 工藤 裕 |
| 133660 | 岩手郡滝沢村滝沢平蔵沢 | 4. | Aug. | 1989 | ♀ | 工藤 崇 | 工藤 裕 |
| 133651 | 岩手郡滝沢村鶴飼鬼越池 | 22. | Jul. | 1988 | ♂ | 工藤 崇 | 工藤 裕 |
| 137072 | 岩手郡雫石町橋場 | 13. | Jul. | 2008 | ♂ | 千葉武勝 | 千葉武勝 |
| 137045 | 岩手郡雫石町御明神上野沢 | 6. | Jul. | 1976 | ♂ | 千葉武勝 | 千葉武勝 |
| 124077 | 岩手郡雫石町鶯宿 | 5. | Aug. | 1978 | ♀ | 川村陽一 | 川村孝夫 |
| 133693 | 岩手郡雫石町南畑外舛沢 | 26. | Jul. | 1998 | ♂ | 工藤 崇 | 工藤 裕 |
| 133694 | 岩手郡雫石町南畑外舛沢 | 26. | Jul. | 1998 | ♂ | 工藤 崇 | 工藤 裕 |
| 133695 | 岩手郡雫石町南畑外舛沢 | 4. | Aug. | 1998 | ♀ | 工藤 崇 | 工藤 裕 |
| 133696 | 岩手郡雫石町南畑外舛沢 | 4. | Aug. | 1998 | ♀ | 工藤 崇 | 工藤 裕 |
| 133701 | 岩手郡雫石町南畑外舛沢 | 26. | Jun. | 1999 | ♂ | 工藤 崇 | 工藤 裕 |
| 133702 | 岩手郡雫石町南畑外舛沢 | 26. | Jun. | 1999 | ♂ | 工藤 崇 | 工藤 裕 |
| 133703 | 岩手郡雫石町南畑外舛沢 | 5. | Jul. | 1999 | ♂ | 工藤 崇 | 工藤 裕 |
| 133704 | 岩手郡雫石町南畑外舛沢 | 5. | Jul. | 1999 | ♂ | 工藤 崇 | 工藤 裕 |
| 133705 | 岩手郡雫石町南畑外舛沢 | 5. | Jul. | 1999 | ♂ | 工藤 崇 | 工藤 裕 |
| 133706 | 岩手郡雫石町南畑外舛沢 | 5. | Jul. | 1999 | ♂ | 工藤 崇 | 工藤 裕 |
| 133707 | 岩手郡雫石町南畑外舛沢 | 5. | Jul. | 1999 | ♂ | 工藤 崇 | 工藤 裕 |
| 133708 | 岩手郡雫石町南畑外舛沢 | 5. | Jul. | 1999 | ♂ | 工藤 崇 | 工藤 裕 |
| 133709 | 岩手郡雫石町南畑外舛沢 | 10. | Jul. | 1999 | ♂ | 工藤 崇 | 工藤 裕 |
| 137046 | 岩手郡雫石町西安庭 | 27. | Jul. | 1996 | ♂ | 千葉弘子 | 千葉武勝 |
| 137048 | 盛岡市玉山区玉山白沢 | 2. | Jul. | 2004 | ♂ | 千葉弘子 | 千葉武勝 |
| 137049 | 盛岡市玉山区門前寺 | 2. | Jul. | 2004 | ♂ | 千葉弘子 | 千葉武勝 |
| 124078 | 盛岡市 | 29. | Jun. | 1976 | ♂ | 川村陽一 | 川村孝夫 |
| 137063 | 盛岡市繫立石沢 | 3. | Jul. | 2005 | ♂ | 千葉弘子 | 千葉武勝 |
| 137066 | 盛岡市繫立石沢 | 24. | Jul. | 2005 | ♂ | 千葉武勝 | 千葉武勝 |
| 133657 | 盛岡市繫猿田 (大繫沢) | 8. | Jul. | 1989 | ♂ | 工藤 崇 | 工藤 裕 |
| 133658 | 盛岡市繫猿田 (大繫沢) | 8. | Jul. | 1989 | ♂ | 工藤 崇 | 工藤 裕 |
| 133659 | 盛岡市繫猿田 (大繫沢) | 8. | Jul. | 1989 | ♂ | 工藤 崇 | 工藤 裕 |
| 133661 | 盛岡市繫猿田 (大繫沢) | 23. | Jun. | 1990 | ♂ | 工藤 崇 | 工藤 裕 |
| 133662 | 盛岡市繫猿田 (大繫沢) | 21. | Jul. | 1990 | ♂ | 工藤 崇 | 工藤 裕 |
| 133663 | 盛岡市繫猿田 (大繫沢) | 26. | Jun. | 1991 | ♂ | 工藤 崇 | 工藤 裕 |
| 133664 | 盛岡市繫猿田 (大繫沢) | 26. | Jun. | 1991 | ♂ | 工藤 崇 | 工藤 裕 |
| 133665 | 盛岡市繫猿田 (大繫沢) | 26. | Jun. | 1991 | ♂ | 工藤 崇 | 工藤 裕 |
| 133666 | 盛岡市繫猿田 (大繫沢) | 26. | Jun. | 1991 | ♂ | 工藤 崇 | 工藤 裕 |
| 133667 | 盛岡市繫猿田 (大繫沢) | 26. | Jun. | 1991 | ♂ | 工藤 崇 | 工藤 裕 |
| 133668 | 盛岡市繫猿田 (大繫沢) | 26. | Jun. | 1991 | ♂ | 工藤 崇 | 工藤 裕 |
| 133675 | 盛岡市繫猿田 (大繫沢) | 5. | Jul. | 1992 | ♂ | 工藤 崇 | 工藤 裕 |
| 133676 | 盛岡市繫猿田 (大繫沢) | 5. | Jul. | 1992 | ♂ | 工藤 崇 | 工藤 裕 |
| 133681 | 盛岡市繫猿田 (大繫沢) | 4. | Jul. | 1993 | ♂ | 工藤 崇 | 工藤 裕 |
| 133682 | 盛岡市繫猿田 (大繫沢) | 4. | Jul. | 1993 | ♂ | 工藤 崇 | 工藤 裕 |
| 133683 | 盛岡市繫猿田 (大繫沢) | 4. | Jul. | 1993 | ♂ | 工藤 崇 | 工藤 裕 |
| 133684 | 盛岡市繫猿田 (大繫沢) | 21. | Jul. | 1993 | ♂ | 工藤 崇 | 工藤 裕 |
| 133685 | 盛岡市繫猿田 (大繫沢) | 21. | Jul. | 1993 | ♂ | 工藤 崇 | 工藤 裕 |
| 133686 | 盛岡市繫猿田 (大繫沢) | 21. | Jul. | 1993 | ♂ | 工藤 崇 | 工藤 裕 |
| 133687 | 盛岡市繫猿田 (大繫沢) | 21. | Jul. | 1993 | ♂ | 工藤 崇 | 工藤 裕 |
| 133688 | 盛岡市繫猿田 (大繫沢) | 21. | Jul. | 1993 | ♂ | 工藤 崇 | 工藤 裕 |
| 133689 | 盛岡市繫猿田 (大繫沢) | 21. | Jul. | 1993 | ♂ | 工藤 崇 | 工藤 裕 |
| 133690 | 盛岡市繫猿田 (大繫沢) | 21. | Jul. | 1993 | ♂ | 工藤 崇 | 工藤 裕 |
| 133691 | 盛岡市繫猿田 (大繫沢) | 21. | Jul. | 1993 | ♂ | 工藤 崇 | 工藤 裕 |
| 133692 | 盛岡市繫猿田 (大繫沢) | 21. | Jul. | 1993 | ♂ | 工藤 崇 | 工藤 裕 |
| 124048 | 盛岡市猪去箱ヶ森 | | Jun. | 1977 | ♂ | 川村陽一 | 川村孝夫 |
| 124049 | 盛岡市猪去箱ヶ森 | | Jul. | 1977 | ♂ | 川村陽一 | 川村孝夫 |
| 124064 | 盛岡市猪去箱ヶ森 | | Jun. | 1977 | ♂ | 川村陽一 | 川村孝夫 |
| 124066 | 盛岡市猪去箱ヶ森 | | Jun. | 1977 | ♂ | 川村陽一 | 川村孝夫 |
| 124067 | 盛岡市猪去箱ヶ森 | | Jun. | 1977 | ♂ | 川村陽一 | 川村孝夫 |
| 124068 | 盛岡市猪去箱ヶ森 | | Jun. | 1977 | ♀ | 川村陽一 | 川村孝夫 |
| 124050 | 盛岡市猪去箱ヶ森 | 9. | Jul. | 1978 | ♂ | 川村陽一 | 川村孝夫 |
| 124051 | 盛岡市猪去箱ヶ森 | 9. | Jul. | 1978 | ♂ | 川村陽一 | 川村孝夫 |
| 124052 | 盛岡市猪去箱ヶ森 | 9. | Jul. | 1978 | ♂ | 川村陽一 | 川村孝夫 |
| 124053 | 盛岡市猪去箱ヶ森 | 9. | Jul. | 1978 | ♂ | 川村陽一 | 川村孝夫 |

| | | | | | | | |
|--------|-----------------|-----|------|------|-----|------|-------|
| 124055 | 盛岡市猪去箱ヶ森 | 9. | Jul. | 1978 | ♂ | 川村陽一 | 川村孝夫 |
| 124056 | 盛岡市猪去箱ヶ森 | 9. | Jul. | 1978 | ♂ | 川村陽一 | 川村孝夫 |
| 124057 | 盛岡市猪去箱ヶ森 | 9. | Jul. | 1978 | ♂ | 川村陽一 | 川村孝夫 |
| 124059 | 盛岡市猪去箱ヶ森 | 9. | Jul. | 1978 | ♂ | 川村陽一 | 川村孝夫 |
| 124060 | 盛岡市猪去箱ヶ森 | 9. | Jul. | 1978 | ♂ | 川村陽一 | 川村孝夫 |
| 124061 | 盛岡市猪去箱ヶ森 | 9. | Jul. | 1978 | ♂ | 川村陽一 | 川村孝夫 |
| 124062 | 盛岡市猪去箱ヶ森 | 9. | Jul. | 1978 | ♂ | 川村陽一 | 川村孝夫 |
| 124063 | 盛岡市猪去箱ヶ森 | 9. | Jul. | 1978 | ♂ | 川村陽一 | 川村孝夫 |
| 124075 | 盛岡市猪去箱ヶ森 | 9. | Jul. | 1978 | ♂ | 川村陽一 | 川村孝夫 |
| 124076 | 盛岡市猪去箱ヶ森 | 9. | Jul. | 1978 | ♀ | 川村陽一 | 川村孝夫 |
| 124054 | 盛岡市猪去箱ヶ森 | 21. | Aug. | 1978 | ♂ | 川村陽一 | 川村孝夫 |
| 124058 | 盛岡市猪去箱ヶ森 | 21. | Aug. | 1978 | ♂ | 川村陽一 | 川村孝夫 |
| 137037 | 盛岡市猪去猪去沢 | 13. | Jul. | 1991 | ♂ | 千葉武勝 | 千葉武勝 |
| 133669 | 盛岡市猪去猪去沢 | 4. | Jul. | 1992 | ♂ | 工藤 崇 | 工藤 裕 |
| 133670 | 盛岡市猪去猪去沢 | 4. | Jul. | 1992 | ♂ | 工藤 崇 | 工藤 裕 |
| 133671 | 盛岡市猪去猪去沢 | 5. | Jul. | 1992 | ♂ | 工藤 崇 | 工藤 裕 |
| 133672 | 盛岡市猪去猪去沢 | 5. | Jul. | 1992 | ♂ | 工藤 崇 | 工藤 裕 |
| 133673 | 盛岡市猪去猪去沢 | 5. | Jul. | 1992 | ♂ | 工藤 崇 | 工藤 裕 |
| 133674 | 盛岡市猪去猪去沢 | 5. | Jul. | 1992 | ♂ | 工藤 崇 | 工藤 裕 |
| 133677 | 盛岡市猪去猪去沢 | 11. | Jul. | 1992 | ♂ | 工藤 崇 | 工藤 裕 |
| 133678 | 盛岡市猪去猪去沢 | 11. | Jul. | 1992 | ♂ | 工藤 崇 | 工藤 裕 |
| 133679 | 盛岡市猪去猪去沢 | 20. | Jul. | 1992 | ♀ | 工藤 崇 | 工藤 裕 |
| 133680 | 盛岡市猪去猪去沢 | 2. | Aug. | 1992 | ♀ | 工藤 崇 | 工藤 裕 |
| 133697 | 盛岡市猪去猪去沢 | 26. | Jun. | 1999 | ♂ | 工藤 崇 | 工藤 裕 |
| 133698 | 盛岡市猪去猪去沢 | 26. | Jun. | 1999 | ♂ | 工藤 崇 | 工藤 裕 |
| 133699 | 盛岡市猪去猪去沢 | 26. | Jun. | 1999 | ♂ | 工藤 崇 | 工藤 裕 |
| 133700 | 盛岡市猪去猪去沢 | 26. | Jun. | 1999 | ♂ | 工藤 崇 | 工藤 裕 |
| 119002 | 盛岡市上田字松屋敷 | 20. | Jun. | 2006 | | 中村 学 | |
| 119738 | 盛岡市上田字松屋敷(県博構内) | 4. | Jul. | 2007 | ♂ | 中村 学 | |
| 118657 | 盛岡市上田黒石野 | 24. | Jun. | 1970 | ♂ | 村上 達 | 片山千賀志 |
| 118659 | 盛岡市上田黒石野 | 27. | Jun. | 1970 | 雌雄型 | 村上 達 | 片山千賀志 |
| 118656 | 盛岡市下米内 | 5. | Jul. | 1968 | ♂ | 村上 達 | 片山千賀志 |
| 126394 | 盛岡市下米内一本松 | 25. | Jun. | 1957 | ♂ | 伊藤正逸 | 片山千賀志 |
| 126395 | 盛岡市下米内一本松 | 27. | Jun. | 1957 | ♂ | 伊藤正逸 | 片山千賀志 |
| 126399 | 盛岡市下米内米内発電所 | 27. | Jun. | 1957 | ♀ | 伊藤正逸 | 片山千賀志 |
| 137034 | 盛岡市砂子沢源流 | 7. | Jul. | 1991 | ♂ | 千葉武勝 | 千葉武勝 |
| 137035 | 盛岡市砂子沢源流 | 7. | Jul. | 1991 | ♂ | 千葉武勝 | 千葉武勝 |
| 137036 | 盛岡市砂子沢源流 | 7. | Jul. | 1991 | ♂ | 千葉弘子 | 千葉武勝 |
| 126398 | 下閉伊郡岩泉町岩泉龍泉洞 | 10. | Jul. | 1982 | 2♂♂ | 寒沢正明 | 寒沢正明 |
| 126397 | 宮古市川井門馬田代区界 | 16. | Jul. | 1978 | ♂ | 寒沢正明 | 寒沢正明 |
| 137047 | 宮古市川井門馬田代黒沢 | 21. | Jul. | 1997 | ♂ | 千葉弘子 | 千葉武勝 |
| 137038 | 宮古市川井平津戸葛部沢 | 16. | Jul. | 1989 | ♂ | 千葉武勝 | 千葉武勝 |
| 137039 | 宮古市川井平津戸葛部沢 | 16. | Jul. | 1989 | ♂ | 千葉武勝 | 千葉武勝 |
| 137040 | 宮古市川井平津戸葛部沢 | 16. | Jul. | 1989 | ♂ | 千葉武勝 | 千葉武勝 |
| 137041 | 宮古市川井川内達曾部沢 | 23. | Jul. | 1995 | ♂ | 千葉武勝 | 千葉武勝 |
| 137042 | 宮古市川井川内達曾部沢 | 23. | Jul. | 1995 | ♂ | 千葉弘子 | 千葉武勝 |
| 133710 | 紫波郡矢巾町煙山南昌山 | 14. | Jul. | 2000 | ♂ | 工藤 崇 | 工藤 裕 |
| 133711 | 紫波郡矢巾町煙山南昌山 | 14. | Jul. | 2000 | ♂ | 工藤 崇 | 工藤 裕 |
| 133712 | 紫波郡矢巾町煙山南昌山 | 14. | Jul. | 2000 | ♂ | 工藤 崇 | 工藤 裕 |
| 133713 | 紫波郡矢巾町煙山南昌山 | 14. | Jul. | 2000 | ♂ | 工藤 崇 | 工藤 裕 |
| 133714 | 紫波郡矢巾町煙山南昌山 | 14. | Jul. | 2000 | ♂ | 工藤 崇 | 工藤 裕 |
| 133715 | 紫波郡矢巾町煙山南昌山 | 14. | Jul. | 2000 | ♂ | 工藤 崇 | 工藤 裕 |
| 133716 | 紫波郡矢巾町煙山南昌山 | 14. | Jul. | 2000 | ♂ | 工藤 崇 | 工藤 裕 |
| 133717 | 紫波郡矢巾町煙山南昌山 | 14. | Jul. | 2000 | ♂ | 工藤 崇 | 工藤 裕 |
| 137050 | 花巻市矢沢大森山 | 14. | Jun. | 2003 | ♂ | 千葉弘子 | 千葉武勝 |
| 137051 | 花巻市矢沢大森山 | 18. | Jun. | 2004 | ♂ | 千葉弘子 | 千葉武勝 |
| 137052 | 花巻市矢沢大森山 | 23. | Jun. | 2004 | ♂ | 千葉弘子 | 千葉武勝 |
| 137053 | 花巻市矢沢大森山 | 23. | Jun. | 2004 | ♂ | 千葉弘子 | 千葉武勝 |
| 137054 | 花巻市矢沢大森山 | 23. | Jun. | 2004 | ♂ | 千葉武勝 | 千葉武勝 |
| 137043 | 奥州市江刺区米里木細工 | 17. | Jul. | 1993 | ♂ | 千葉武勝 | 千葉武勝 |
| 137060 | 奥州市胆沢区若柳焼石岳尿前沢 | 5. | Jul. | 1998 | ♂ | 千葉弘子 | 千葉武勝 |
| 137061 | 奥州市胆沢区若柳焼石岳尿前沢 | 5. | Jul. | 1998 | ♂ | 千葉武勝 | 千葉武勝 |
| 137062 | 奥州市胆沢区若柳焼石岳尿前沢 | 5. | Jul. | 1998 | ♂ | 千葉武勝 | 千葉武勝 |

44 *Fixsenia w-album fentoni* (Butler, 1882)

| | | | | | | |
|--------|--------------|-----|-----------|---|------|------|
| 137103 | 久慈市山根町端神 | 25. | Jul. 1998 | ♀ | 千葉弘子 | 千葉武勝 |
| 137104 | 久慈市山根町端神 | 25. | Jul. 1998 | ♂ | 千葉武勝 | 千葉武勝 |
| 137105 | 久慈市山根町端神 | 25. | Jul. 1998 | ♀ | 千葉武勝 | 千葉武勝 |
| 137106 | 久慈市山根町端神 | 26. | Jul. 1998 | ♀ | 千葉弘子 | 千葉武勝 |
| 137097 | 二戸郡一戸町摺糠 | 12. | Jul. 2003 | ♂ | 千葉武勝 | 千葉武勝 |
| 137098 | 二戸郡一戸町中山笹渡 | 12. | Jul. 2003 | ♂ | 千葉武勝 | 千葉武勝 |
| 137099 | 二戸郡一戸町中山笹渡 | 12. | Jul. 2003 | ♀ | 千葉武勝 | 千葉武勝 |
| 137100 | 二戸郡一戸町中山笹渡 | 13. | Jul. 2003 | ♀ | 千葉武勝 | 千葉武勝 |
| 137101 | 二戸郡一戸町中山笹渡 | 13. | Jul. 2003 | ♀ | 千葉武勝 | 千葉武勝 |
| 123980 | 八幡平市松尾寄木松川温泉 | 28. | Jul. 1979 | ♀ | 川村陽一 | 川村孝夫 |
| 137081 | 岩手郡葛巻町田部下冬部 | 30. | Jul. 1995 | ♂ | 千葉武勝 | 千葉武勝 |
| 137082 | 岩手郡葛巻町田部下冬部 | 30. | Jul. 1995 | ♂ | 千葉武勝 | 千葉武勝 |
| 137096 | 岩手郡葛巻町田部下冬部 | 30. | Jul. 1995 | ♀ | 千葉弘子 | 千葉武勝 |
| 137093 | 盛岡市玉山区藪川軽松沢 | 2. | Aug. 1997 | ♀ | 千葉武勝 | 千葉武勝 |
| 137085 | 盛岡市浅岸矢倉 | 29. | Jul. 1990 | ♂ | 千葉武勝 | 千葉武勝 |
| 137086 | 盛岡市砂子沢八木巻 | 29. | Jul. 1984 | ♀ | 千葉武勝 | 千葉武勝 |
| 137102 | 盛岡市砂子沢上流 | 12. | Jul. 1998 | ♀ | 千葉武勝 | 千葉武勝 |
| 137087 | 盛岡市砂子沢源流 | 10. | Aug. 1991 | ♀ | 千葉武勝 | 千葉武勝 |
| 137088 | 盛岡市砂子沢源流 | 10. | Aug. 1991 | ♀ | 千葉弘子 | 千葉武勝 |
| 137089 | 盛岡市砂子沢源流 | 10. | Aug. 1991 | ♀ | 千葉弘子 | 千葉武勝 |
| 137090 | 盛岡市砂子沢源流 | 10. | Aug. 1991 | ♀ | 千葉弘子 | 千葉武勝 |
| 137083 | 下閉伊郡普代野胡桃 | 16. | Sep. 1994 | ♀ | 千葉弘子 | 千葉武勝 |
| 137084 | 下閉伊郡岩泉町安家水渡 | 3. | Jul. 1994 | ♀ | 千葉武勝 | 千葉武勝 |
| 137092 | 宮古市川井門馬田代黒沢 | 21. | Jul. 1997 | ♂ | 千葉弘子 | 千葉武勝 |
| 137094 | 宮古市川井門馬田代岩井沢 | 30. | Aug. 1997 | ♀ | 千葉武勝 | 千葉武勝 |
| 137095 | 宮古市川井門馬田代岩井沢 | 30. | Aug. 1997 | ♀ | 千葉弘子 | 千葉武勝 |
| 137091 | 遠野市上郷町細越足ヶ瀬 | 17. | Aug. 1996 | ♀ | 千葉武勝 | 千葉武勝 |

カラスシジミ

45 *Fixsenia mera* (Janson, 1877)

| | | | | | | |
|--------|--------------|-----|-----------|----|------|------|
| 137080 | 久慈市山根町端神 | 25. | Jul. 1998 | ♀ | 千葉武勝 | 千葉武勝 |
| 137078 | 九戸郡軽米町小軽米赤石峠 | 25. | Jul. 1997 | ♀ | 千葉武勝 | 千葉武勝 |
| 137079 | 九戸郡軽米町小軽米赤石峠 | 25. | Jul. 1997 | ♂ | 千葉武勝 | 千葉武勝 |
| 137073 | 二戸市金田一温泉 | 25. | Jul. 1984 | ♀ | 千葉武勝 | 千葉武勝 |
| 137074 | 二戸市金田一温泉 | 25. | Jul. 1984 | ♀ | 千葉武勝 | 千葉武勝 |
| 137075 | 岩手郡葛巻町田部下冬部 | 15. | Jul. 1995 | ♂ | 千葉武勝 | 千葉武勝 |
| 137076 | 岩手郡葛巻町田部下冬部 | 22. | Jul. 1995 | ♀ | 千葉武勝 | 千葉武勝 |
| 137077 | 岩手郡葛巻町葛巻繫 | 3. | Aug. 1996 | ♂ | 千葉弘子 | 千葉武勝 |
| 24927 | 岩手郡滝沢村滝沢分レ | 18. | Jul. 1972 | ♂♂ | 寒沢正明 | 寒沢正明 |
| 119378 | 宮古市川井門馬田代区界 | 10. | Aug. 1965 | ♂ | 熊谷優一 | 熊谷優一 |
| 119379 | 宮古市川井門馬田代区界 | 10. | Aug. 1965 | ♂ | 熊谷優一 | 熊谷優一 |
| 119380 | 宮古市川井門馬田代区界 | 10. | Aug. 1965 | ♂ | 熊谷優一 | 熊谷優一 |

ミヤマカラスシジミ

46 *Ahlbergia ferrea* (Butler, 1866)

| | | | | | | |
|--------|---------------|--------|-----------|---|------|-------|
| 137110 | 九戸郡野田村玉川下安家 | 21. | May. 1994 | ♂ | 千葉弘子 | 千葉武勝 |
| 137111 | 九戸郡野田村玉川下安家 | 21. | May. 1994 | ♀ | 千葉弘子 | 千葉武勝 |
| 137127 | 九戸郡野田村玉川 | 23. | May. 1998 | ♀ | 千葉武勝 | 千葉武勝 |
| 119604 | 二戸郡一戸町北館 | 20-31. | May. 1971 | ♂ | 女鹿潤哉 | 女鹿潤哉 |
| 137109 | 二戸郡一戸町小繫 | 4. | May. 1995 | ♂ | 千葉武勝 | 千葉武勝 |
| 137137 | 八幡平市荒屋新町欠ノ山 | 3. | May. 2007 | ♂ | 千葉弘子 | 千葉武勝 |
| 137138 | 八幡平市荒屋新町欠ノ山 | 3. | May. 2007 | ♂ | 千葉武勝 | 千葉武勝 |
| 137112 | 八幡平市松尾寄木屋敷台 | 6. | May. 1991 | ♂ | 千葉弘子 | 千葉武勝 |
| 137107 | 岩手郡葛巻町田部下冬部 | 4. | May. 1995 | ♂ | 千葉弘子 | 千葉武勝 |
| 137108 | 岩手郡葛巻町田部下冬部 | 4. | May. 1995 | ♂ | 千葉弘子 | 千葉武勝 |
| 133734 | 岩手郡滝沢村滝沢柳沢 | 10. | May. 1987 | ♂ | 工藤 崇 | 工藤 裕 |
| 133736 | 岩手郡滝沢村滝沢平蔵沢 | 26. | Apr. 1989 | ♂ | 工藤 崇 | 工藤 裕 |
| 133737 | 岩手郡滝沢村滝沢平蔵沢 | 26. | Apr. 1989 | ♂ | 工藤 崇 | 工藤 裕 |
| 133738 | 岩手郡滝沢村滝沢平蔵沢 | 10. | May. 1989 | ♂ | 工藤 崇 | 工藤 裕 |
| 133735 | 岩手郡滝沢村鶴飼鬼越池 | 28. | Jun. 1988 | ♂ | 工藤 崇 | 工藤 裕 |
| 133740 | 岩手郡滝沢村鶴飼鬼越池 | 7. | May. 1990 | ♂ | 工藤 崇 | 工藤 裕 |
| 133741 | 岩手郡滝沢村鶴飼鬼越池 | 7. | May. 1990 | ♂ | 工藤 崇 | 工藤 裕 |
| 133739 | 岩手郡滝沢村篠木 | 27. | Apr. 1990 | ♂ | 工藤 崇 | 工藤 裕 |
| 129360 | 岩手郡滝沢村篠木 | 4. | May. 1969 | ♂ | 千葉茂美 | 片山千賀志 |
| 133746 | 岩手郡雫石町橋場下シズノ沢 | 30. | May. 1993 | ♂ | 工藤 崇 | 工藤 裕 |

コツバメ

| | | | | | |
|--------|-----------------|---------------|---|------|------|
| 137113 | 岩手郡雫石町御明神岩大経済農場 | 5. May. 1993 | ♂ | 千葉弘子 | 千葉武勝 |
| 137135 | 岩手郡雫石町御明神志戸前川 | 4. Jun. 2006 | ♀ | 千葉弘子 | 千葉武勝 |
| 133754 | 岩手郡雫石町西安庭町場 | 2. May. 1997 | ♂ | 工藤 崇 | 工藤 裕 |
| 133755 | 岩手郡雫石町西安庭町場 | 10. May. 1999 | ♀ | 工藤 崇 | 工藤 裕 |
| 133742 | 盛岡市繫猿田 (大繫沢) | 23. Apr. 1991 | ♂ | 工藤 崇 | 工藤 裕 |
| 133743 | 盛岡市繫猿田 (大繫沢) | 8. May. 1991 | ♂ | 工藤 崇 | 工藤 裕 |
| 133745 | 盛岡市繫猿田 (大繫沢) | 30. May. 1991 | ♂ | 工藤 崇 | 工藤 裕 |
| 137115 | 盛岡市繫大繫沢 | 5. May. 1991 | ♂ | 千葉武勝 | 千葉武勝 |
| 137116 | 盛岡市繫大繫沢 | 5. May. 1991 | ♂ | 千葉弘子 | 千葉武勝 |
| 133747 | 盛岡市猪去猪去沢 | 27. Apr. 1995 | ♂ | 工藤 崇 | 工藤 裕 |
| 133748 | 盛岡市猪去猪去沢 | 27. Apr. 1995 | ♂ | 工藤 崇 | 工藤 裕 |
| 133749 | 盛岡市猪去猪去沢 | 27. Apr. 1995 | ♂ | 工藤 崇 | 工藤 裕 |
| 133750 | 盛岡市猪去猪去沢 | 28. Apr. 1995 | ♂ | 工藤 崇 | 工藤 裕 |
| 133751 | 盛岡市猪去猪去沢 | 28. Apr. 1995 | ♂ | 工藤 崇 | 工藤 裕 |
| 133752 | 盛岡市猪去猪去沢 | 1. May. 1995 | ♂ | 工藤 崇 | 工藤 裕 |
| 133753 | 盛岡市猪去猪去沢 | 1. Jun. 1996 | ♂ | 工藤 崇 | 工藤 裕 |
| 119363 | 盛岡市上米内高洞山 | May. 1965 | ♂ | 熊谷優一 | 熊谷優一 |
| 137142 | 盛岡市浅岸 | 9. May. 2007 | ♂ | 千葉弘子 | 千葉武勝 |
| 137120 | 盛岡市東山 | 26. Apr. 1997 | ♂ | 千葉弘子 | 千葉武勝 |
| 137132 | 盛岡市東山 | 15. May. 2000 | ♀ | 千葉弘子 | 千葉武勝 |
| 137139 | 盛岡市東山 | 18. Apr. 2001 | ♂ | 千葉弘子 | 千葉武勝 |
| 137140 | 盛岡市東山 | 18. Apr. 2001 | ♂ | 千葉弘子 | 千葉武勝 |
| 137133 | 盛岡市築川飛鳥 | 3. May. 2005 | ♂ | 千葉弘子 | 千葉武勝 |
| 137114 | 盛岡市砂子沢中流 | 27. Apr. 1991 | ♂ | 千葉弘子 | 千葉武勝 |
| 123977 | 下閉伊郡岩泉町釜津田蓬原 | 7. May. 1978 | ♂ | 川村陽一 | 川村孝夫 |
| 137136 | 下閉伊郡岩泉町釜津田早坂高原 | 11. Jun. 2006 | ♀ | 千葉弘子 | 千葉武勝 |
| 137143 | 宮古市川井門馬田代黒沢 | 9. May. 2007 | ♀ | 千葉弘子 | 千葉武勝 |
| 137129 | 宮古市川井門馬田代松草 | 2. May. 1999 | ♂ | 千葉武勝 | 千葉武勝 |
| 137130 | 宮古市川井門馬田代松草 | 2. May. 1999 | ♂ | 千葉武勝 | 千葉武勝 |
| 137134 | 宮古市新里町和井内安庭沢 | 4. Jun. 2006 | ♂ | 千葉武勝 | 千葉武勝 |
| 137119 | 紫波郡紫波町水分 | 20. Apr. 1997 | ♂ | 千葉弘子 | 千葉武勝 |
| 133756 | 紫波郡紫波町土館山王海ダム | 3. Jun. 2000 | ♂ | 工藤 崇 | 工藤 裕 |
| 133757 | 紫波郡紫波町土館山王海ダム | 3. Jun. 2000 | ♀ | 工藤 崇 | 工藤 裕 |
| 137131 | 紫波郡紫波町佐比内 | 5. May. 2000 | ♂ | 千葉武勝 | 千葉武勝 |
| 137141 | 花巻市東和町毒沢 | 4. May. 2001 | ♀ | 千葉弘子 | 千葉武勝 |
| 137121 | 花巻市湯口大沢川 | 26. Apr. 1997 | ♂ | 千葉弘子 | 千葉武勝 |
| 137144 | 花巻市湯口大沢川 | 21. Apr. 2008 | ♂ | 千葉武勝 | 千葉武勝 |
| 137122 | 花巻市矢沢大森山 | 17. Apr. 2003 | ♂ | 千葉弘子 | 千葉武勝 |
| 137123 | 花巻市矢沢大森山 | 10. May. 2003 | ♀ | 千葉弘子 | 千葉武勝 |
| 137124 | 花巻市矢沢大森山 | 7. May. 2004 | ♂ | 千葉弘子 | 千葉武勝 |
| 137128 | 花巻市高松平良木 | 18. Apr. 1999 | ♀ | 千葉弘子 | 千葉武勝 |
| 137117 | 和賀郡西和賀町沢内川舟大木原 | 6. May. 1995 | ♂ | 千葉武勝 | 千葉武勝 |
| 137118 | 和賀郡西和賀町沢内川舟大木原 | 6. May. 1995 | ♂ | 千葉弘子 | 千葉武勝 |
| 133744 | 和賀郡西和賀町湯本下槻沢 | 19. May. 1991 | ♂ | 工藤 崇 | 工藤 裕 |
| 137126 | 遠野市上郷町細越仙人峠 | 5. May. 1998 | ♂ | 千葉弘子 | 千葉武勝 |
| 137125 | 西磐井郡平泉町平泉宿 | 2. May. 2003 | ♂ | 千葉武勝 | 千葉武勝 |
| 130048 | 一関市花泉町深井沢 | 6. May. 1991 | ♂ | 小田眷良 | 小田眷良 |
| 130049 | 一関市花泉町深井沢 | 6. May. 1991 | ♂ | 小田眷良 | 小田眷良 |
| 130051 | 一関市花泉町深井沢 | 19. May. 1992 | ♀ | 小田眷良 | 小田眷良 |
| 130054 | 一関市花泉町深井沢 | 17. Apr. 1993 | ♂ | 小田眷良 | 小田眷良 |
| 130055 | 一関市花泉町深井沢 | 17. Apr. 1993 | ♂ | 小田眷良 | 小田眷良 |
| 130056 | 一関市花泉町深井沢 | 25. Apr. 1993 | ♂ | 小田眷良 | 小田眷良 |
| 130057 | 一関市花泉町深井沢 | 25. Apr. 1993 | ♂ | 小田眷良 | 小田眷良 |
| 130038 | 一関市花泉町日形刈生沢 | 21. Apr. 1991 | ♂ | 小田眷良 | 小田眷良 |
| 130039 | 一関市花泉町日形刈生沢 | 21. Apr. 1991 | ♂ | 小田眷良 | 小田眷良 |
| 130040 | 一関市花泉町日形刈生沢 | 28. Apr. 1991 | ♀ | 小田眷良 | 小田眷良 |
| 130041 | 一関市花泉町日形刈生沢 | 28. Apr. 1991 | ♂ | 小田眷良 | 小田眷良 |
| 130042 | 一関市花泉町日形刈生沢 | 28. Apr. 1991 | ♂ | 小田眷良 | 小田眷良 |
| 130043 | 一関市花泉町日形刈生沢 | 28. Apr. 1991 | ♂ | 小田眷良 | 小田眷良 |
| 130044 | 一関市花泉町日形刈生沢 | 28. Apr. 1991 | ♂ | 小田眷良 | 小田眷良 |
| 130045 | 一関市花泉町日形刈生沢 | 28. Apr. 1991 | ♂ | 小田眷良 | 小田眷良 |
| 130050 | 一関市花泉町日形刈生沢 | 12. May. 1991 | ♀ | 小田眷良 | 小田眷良 |
| 130060 | 一関市花泉町日形石畑 | 26. Apr. 1997 | ♂ | 小田眷良 | 小田眷良 |
| 130046 | 一関市花泉町老松小沼 | 5. May. 1991 | ♂ | 小田眷良 | 小田眷良 |

| | | | | | |
|--------|------------|---------------|---|------|------|
| 130047 | 一関市花泉町老松小沼 | 5. May. 1991 | ♂ | 小田眷良 | 小田眷良 |
| 130052 | 一関市花泉町老松小沼 | 26. Apr. 1992 | ♂ | 小田眷良 | 小田眷良 |
| 130058 | 一関市花泉町老松小沼 | 20. Apr. 1997 | ♂ | 小田眷良 | 小田眷良 |
| 130059 | 一関市花泉町老松小沼 | 20. Apr. 1997 | ♂ | 小田眷良 | 小田眷良 |
| 130053 | 一関市花泉町永井高倉 | 29. Apr. 1992 | ♂ | 小田眷良 | 小田眷良 |

47 *Rapala arata arata* (Bremer, 1861)

| | | | | | |
|--------|------------------|---------------|---|-------|-------|
| 137160 | 九戸郡軽米町山内 | 5. Jun. 1997 | ♂ | 千葉武勝 | 千葉武勝 |
| 137145 | 二戸市金田一温泉 | 25. Jul. 1984 | ♂ | 千葉武勝 | 千葉武勝 |
| 137172 | 八幡平市荒屋新町欠ノ山 | 3. May. 2006 | ♂ | 千葉弘子 | 千葉武勝 |
| 137173 | 八幡平市荒屋新町欠ノ山 | 3. May. 2006 | ♂ | 千葉弘子 | 千葉武勝 |
| 137178 | 岩手郡葛巻町田部岩上 | 22. May. 2007 | ♀ | 千葉弘子 | 千葉武勝 |
| 137181 | 岩手郡葛巻町田部岩上 | 22. May. 2007 | ♀ | 千葉弘子 | 千葉武勝 |
| 137170 | 岩手郡葛巻町葛巻案内沢 | 21. May. 2005 | ♀ | 千葉武勝 | 千葉武勝 |
| 126435 | 岩手郡滝沢村滝沢分れ | 4. Jun. 1989 | ♂ | 佐竹邦彦 | 佐竹邦彦 |
| 133758 | 岩手郡滝沢村鶴飼鬼越池 | 9. Aug. 1987 | ♀ | 工藤 崇 | 工藤 裕 |
| 133766 | 岩手郡滝沢村篠木 | 12. Jun. 1989 | ♂ | 工藤 崇 | 工藤 裕 |
| 133789 | 岩手郡雫石町南畑外沢 | 15. May. 1999 | ♂ | 工藤 崇 | 工藤 裕 |
| 133788 | 岩手郡雫石町西安庭町場 | 4. Aug. 1998 | ♀ | 工藤 崇 | 工藤 裕 |
| 133790 | 岩手郡雫石町西安庭町場 | 4. Aug. 1999 | ♂ | 工藤 崇 | 工藤 裕 |
| 133791 | 岩手郡雫石町西安庭町場 | 4. Aug. 1999 | ♂ | 工藤 崇 | 工藤 裕 |
| 137171 | 盛岡市繫立石沢 | 24. Jul. 2005 | ♀ | 千葉弘子 | 千葉武勝 |
| 133767 | 盛岡市繫猿田 (大繫沢) | 13. Jun. 1989 | ♂ | 工藤 崇 | 工藤 裕 |
| 133769 | 盛岡市繫猿田 (大繫沢) | 15. May. 1991 | ♂ | 工藤 崇 | 工藤 裕 |
| 133770 | 盛岡市繫猿田 (大繫沢) | 15. May. 1991 | ♂ | 工藤 崇 | 工藤 裕 |
| 133771 | 盛岡市繫猿田 (大繫沢) | 15. May. 1991 | ♀ | 工藤 崇 | 工藤 裕 |
| 133772 | 盛岡市繫猿田 (大繫沢) | 15. May. 1991 | ♀ | 工藤 崇 | 工藤 裕 |
| 133773 | 盛岡市繫猿田 (大繫沢) | 21. May. 1991 | ♀ | 工藤 崇 | 工藤 裕 |
| 133774 | 盛岡市繫猿田 (大繫沢) | 21. May. 1991 | ♂ | 工藤 崇 | 工藤 裕 |
| 133780 | 盛岡市繫猿田 (大繫沢) | 21. Jul. 1993 | ♀ | 工藤 崇 | 工藤 裕 |
| 133785 | 盛岡市繫猿田 (大繫沢) | 3. Aug. 1994 | ♀ | 工藤 崇 | 工藤 裕 |
| 137152 | 盛岡市繫大繫沢 | 5. May. 1991 | ♂ | 千葉武勝 | 千葉武勝 |
| 133775 | 盛岡市猪去猪去沢 | 24. May. 1991 | ♀ | 工藤 崇 | 工藤 裕 |
| 133776 | 盛岡市猪去猪去沢 | 1. Jun. 1991 | ♀ | 工藤 崇 | 工藤 裕 |
| 133777 | 盛岡市猪去猪去沢 | 20. Jul. 1992 | ♀ | 工藤 崇 | 工藤 裕 |
| 133779 | 盛岡市猪去猪去沢 | 28. May. 1993 | ♂ | 工藤 崇 | 工藤 裕 |
| 133786 | 盛岡市猪去猪去沢 | 9. May. 1995 | ♂ | 工藤 崇 | 工藤 裕 |
| 133787 | 盛岡市猪去猪去沢 | 18. May. 1995 | ♀ | 工藤 崇 | 工藤 裕 |
| 133782 | 盛岡市上太田太田スポーツセンター | 4. Aug. 1993 | ♂ | 工藤 崇 | 工藤 裕 |
| 133783 | 盛岡市上太田太田スポーツセンター | 5. Aug. 1993 | ♂ | 工藤 崇 | 工藤 裕 |
| 133784 | 盛岡市上太田太田スポーツセンター | 10. Aug. 1993 | ♂ | 工藤 崇 | 工藤 裕 |
| 133759 | 盛岡市上太田太田堰 | 30. Jul. 1988 | ♂ | 工藤 崇 | 工藤 裕 |
| 133760 | 盛岡市上太田太田堰 | 30. Jul. 1988 | ♀ | 工藤 崇 | 工藤 裕 |
| 133761 | 盛岡市上太田太田堰 | 30. Jul. 1988 | ♂ | 工藤 崇 | 工藤 裕 |
| 133762 | 盛岡市上太田太田堰 | 30. Jul. 1988 | ♂ | 工藤 崇 | 工藤 裕 |
| 133763 | 盛岡市上太田太田堰 | 30. Jul. 1988 | ♀ | 工藤 崇 | 工藤 裕 |
| 133764 | 盛岡市上太田太田堰 | 30. Jul. 1988 | ♂ | 工藤 崇 | 工藤 裕 |
| 133765 | 盛岡市上太田盛岡市立高校川原 | 30. Jul. 1988 | ♂ | 工藤 崇 | 工藤 裕 |
| 133781 | 盛岡市上太田盛岡市立高校川原 | 2. Aug. 1993 | ♂ | 工藤 崇 | 工藤 裕 |
| 133778 | 盛岡市西青山 | 3. Aug. 1992 | ♀ | 工藤 崇 | 工藤 裕 |
| 119362 | 盛岡市上米内高洞山 | May. 1965 | ♀ | 熊谷優一 | 熊谷優一 |
| 137146 | 盛岡市浅岸下大葛 | 12. May. 1991 | ♂ | 千葉弘子 | 千葉武勝 |
| 137147 | 盛岡市浅岸下大葛 | 21. May. 1991 | ♂ | 千葉武勝 | 千葉武勝 |
| 137148 | 盛岡市愛宕下愛宕山 | 21. Jul. 1990 | ♀ | 千葉武勝 | 千葉武勝 |
| 11353 | 盛岡市新庄岩山 | 10. Jul. 1975 | ♂ | 岡野磨瑳郎 | 岡野磨瑳郎 |
| 137149 | 盛岡市東山 | 12. May. 1990 | ♀ | 千葉武勝 | 千葉武勝 |
| 137150 | 盛岡市東山 | 18. May. 1989 | ♀ | 千葉弘子 | 千葉武勝 |
| 137151 | 盛岡市東山 | 19. May. 1993 | ♀ | 千葉弘子 | 千葉武勝 |
| 137156 | 盛岡市東山 | 26. Jun. 1996 | ♀ | 千葉弘子 | 千葉武勝 |
| 137158 | 盛岡市東山 | 15. May. 1997 | ♀ | 千葉弘子 | 千葉武勝 |
| 137165 | 盛岡市東山 | 17. May. 2000 | ♀ | 千葉弘子 | 千葉武勝 |
| 137179 | 盛岡市東山 | 17. May. 2001 | ♀ | 千葉弘子 | 千葉武勝 |
| 137180 | 盛岡市東山 | 17. May. 2001 | ♀ | 千葉弘子 | 千葉武勝 |
| 137182 | 盛岡市東山 | 19. Jul. 2008 | ♀ | 千葉弘子 | 千葉武勝 |

トラフシジミ

| | | | | | |
|--------|-----------------|---------------|---|------|------|
| 137174 | 盛岡市築川中村 | 21. May. 2007 | ♀ | 千葉弘子 | 千葉武勝 |
| 137175 | 盛岡市築川中村 | 21. May. 2007 | ♀ | 千葉武勝 | 千葉武勝 |
| 137154 | 盛岡市根田茂細野 | 30. May. 1993 | ♀ | 千葉弘子 | 千葉武勝 |
| 137176 | 盛岡市根田茂細野 | 21. May. 2007 | ♀ | 千葉弘子 | 千葉武勝 |
| 137177 | 盛岡市根田茂細野 | 21. May. 2007 | ♀ | 千葉武勝 | 千葉武勝 |
| 137153 | 盛岡市大ヶ生 | 5. Jun. 1984 | ♀ | 千葉武勝 | 千葉武勝 |
| 137167 | 宮古市川井門馬田代岩井沢 | 27. May. 2000 | ♀ | 千葉弘子 | 千葉武勝 |
| 137169 | 宮古市川井門馬御山川 | 17. Jun. 2001 | ♂ | 千葉弘子 | 千葉武勝 |
| 137168 | 宮古市川井戸草 | 27. May. 2000 | ♂ | 千葉武勝 | 千葉武勝 |
| 123973 | 紫波郡紫波町山屋 | 15. May. 1988 | ♀ | 川村陽一 | 川村孝夫 |
| 123974 | 紫波郡紫波町山屋 | 3. Jun. 1987 | ♀ | 川村陽一 | 川村孝夫 |
| 137166 | 紫波郡紫波町遠山 | 26. May. 2000 | ♀ | 千葉武勝 | 千葉武勝 |
| 137157 | 紫波郡紫波町佐比内 | 29. Apr. 1997 | ♀ | 千葉武勝 | 千葉武勝 |
| 137159 | 紫波郡紫波町佐比内 | 1. Jun. 1997 | ♂ | 千葉弘子 | 千葉武勝 |
| 137164 | 紫波郡紫波町佐比内 | 5. May. 2000 | ♂ | 千葉弘子 | 千葉武勝 |
| 137183 | 花巻市東和町毒沢 | 13. May. 2001 | ♀ | 千葉弘子 | 千葉武勝 |
| 137161 | 花巻市矢沢大森山 | 6. May. 2003 | ♀ | 千葉弘子 | 千葉武勝 |
| 133768 | 和賀郡西和賀町沢内川舟貝沢野 | 27. May. 1990 | ♂ | 工藤 崇 | 工藤 裕 |
| 137155 | 遠野市上附馬牛町大出 | 28. May. 1994 | ♂ | 千葉武勝 | 千葉武勝 |
| 137162 | 西磐井郡平泉町平泉宿 | 20. May. 2003 | ♂ | 千葉武勝 | 千葉武勝 |
| 137163 | 西磐井郡平泉町平泉宿 | 3. Jun. 2003 | ♂ | 千葉武勝 | 千葉武勝 |
| 130086 | 一関市花泉町清水公園 | 25. Jul. 1990 | ♀ | 小田眷良 | 小田眷良 |
| 130087 | 一関市花泉町清水公園 | 25. Jul. 1990 | ♀ | 小田眷良 | 小田眷良 |
| 130098 | 一関市花泉町清水(駒馬) | 26. Jul. 1990 | ♀ | 小田眷良 | 小田眷良 |
| 130067 | 一関市花泉町深井沢 | 26. Apr. 1992 | ♀ | 小田眷良 | 小田眷良 |
| 130071 | 一関市花泉町深井沢 | 25. Apr. 1993 | ♂ | 小田眷良 | 小田眷良 |
| 130072 | 一関市花泉町深井沢 | 25. Apr. 1993 | ♂ | 小田眷良 | 小田眷良 |
| 130078 | 一関市花泉町西鹿野 | 3. May. 1997 | ♂ | 小田眷良 | 小田眷良 |
| 130092 | 一関市花泉町西鹿野 | 10. Aug. 1992 | ♂ | 小田眷良 | 小田眷良 |
| 130093 | 一関市花泉町西鹿野栗林 | 17. Jul. 1993 | ♂ | 小田眷良 | 小田眷良 |
| 130061 | 一関市花泉町日形刈生沢 | 6. May. 1990 | ♂ | 小田眷良 | 小田眷良 |
| 130062 | 一関市花泉町日形刈生沢 | 6. May. 1990 | ♀ | 小田眷良 | 小田眷良 |
| 130063 | 一関市花泉町日形刈生沢 | 6. May. 1990 | ♂ | 小田眷良 | 小田眷良 |
| 130064 | 一関市花泉町日形刈生沢 | 21. Apr. 1991 | ♂ | 小田眷良 | 小田眷良 |
| 130065 | 一関市花泉町日形刈生沢 | 21. Apr. 1991 | ♂ | 小田眷良 | 小田眷良 |
| 130066 | 一関市花泉町日形刈生沢 | 28. Apr. 1991 | ♀ | 小田眷良 | 小田眷良 |
| 130081 | 一関市花泉町日形刈生沢 | 22. Jul. 1990 | ♀ | 小田眷良 | 小田眷良 |
| 130082 | 一関市花泉町日形刈生沢 | 22. Jul. 1990 | ♀ | 小田眷良 | 小田眷良 |
| 130083 | 一関市花泉町日形刈生沢 | 22. Jul. 1990 | ♀ | 小田眷良 | 小田眷良 |
| 130084 | 一関市花泉町日形刈生沢 | 22. Jul. 1990 | ♂ | 小田眷良 | 小田眷良 |
| 130085 | 一関市花泉町日形刈生沢 | 22. Jul. 1990 | ♂ | 小田眷良 | 小田眷良 |
| 130088 | 一関市花泉町日形刈生沢 | 29. Jul. 1990 | ♀ | 小田眷良 | 小田眷良 |
| 130089 | 一関市花泉町日形刈生沢 | 29. Jul. 1990 | ♀ | 小田眷良 | 小田眷良 |
| 130073 | 一関市花泉町日形沼田(刈生沢) | 8. May. 1993 | ♀ | 小田眷良 | 小田眷良 |
| 130077 | 一関市花泉町日形井戸沢 | 26. Apr. 1997 | ♀ | 小田眷良 | 小田眷良 |
| 130070 | 一関市花泉町日形石畑 | 3. May. 1992 | ♂ | 小田眷良 | 小田眷良 |
| 130074 | 一関市花泉町日形須釜 | 20. May. 1993 | ♀ | 小田眷良 | 小田眷良 |
| 130076 | 一関市花泉町日形須釜 | 25. May. 1996 | ♀ | 小田眷良 | 小田眷良 |
| 130075 | 一関市花泉町日形下清水 | 23. May. 1993 | ♀ | 小田眷良 | 小田眷良 |
| 130090 | 一関市花泉町老松小沼 | 14. Jul. 1991 | ♀ | 小田眷良 | 小田眷良 |
| 130091 | 一関市花泉町老松小沼 | 28. Jul. 1991 | ♂ | 小田眷良 | 小田眷良 |
| 130068 | 一関市花泉町老松小沼 | 26. Apr. 1992 | ♀ | 小田眷良 | 小田眷良 |
| 130069 | 一関市花泉町老松小沼 | 26. Apr. 1992 | ♀ | 小田眷良 | 小田眷良 |
| 130094 | 一関市花泉町老松小沼 | 8. Aug. 1993 | ♀ | 小田眷良 | 小田眷良 |
| 130095 | 一関市花泉町老松小沼 | 8. Aug. 1993 | ♀ | 小田眷良 | 小田眷良 |
| 130079 | 一関市花泉町老松小沼 | 29. Apr. 1998 | ♂ | 小田眷良 | 小田眷良 |
| 130080 | 一関市花泉町老松小沼 | 29. Apr. 1998 | ♂ | 小田眷良 | 小田眷良 |
| 130097 | 一関市花泉町老松田の沢 | 11. Jul. 1998 | ♂ | 小田眷良 | 小田眷良 |
| 130096 | 一関市花泉町永井高倉山 | 20. Jul. 1997 | ♀ | 小田眷良 | 小田眷良 |

48 *Lycaena phlaeas daimio* (Matsumura, 1919)

| | | | | | |
|--------|-------------|---------------|---|------|------|
| 137236 | 九戸郡洋野町種市城内 | 23. Aug. 1997 | ♂ | 千葉弘子 | 千葉武勝 |
| 137250 | 九戸郡洋野町大野横岸沢 | 23. May. 1998 | ♀ | 千葉武勝 | 千葉武勝 |
| 137184 | 久慈市大川目 | 15. Sep. 1995 | ♀ | 千葉武勝 | 千葉武勝 |

| | | | | | | | |
|--------|------------------|-----|------|------|---|------|-------|
| 137237 | 九戸郡軽米町山内 | 29. | Aug. | 1997 | ♂ | 千葉武勝 | 千葉武勝 |
| 137249 | 二戸郡一戸町摺糠 | 4. | Jun. | 2003 | ♂ | 千葉武勝 | 千葉武勝 |
| 137222 | 八幡平市松尾小屋の沢 | 31. | Aug. | 1996 | ♂ | 千葉弘子 | 千葉武勝 |
| 133795 | 八幡平市平館笹目 | 10. | Aug. | 1984 | ♂ | 工藤 崇 | 工藤 裕 |
| 133797 | 八幡平市平館笹目 | 1. | Sep. | 1984 | ♂ | 工藤 崇 | 工藤 裕 |
| 133799 | 八幡平市平館笹目 | 22. | Sep. | 1984 | ♀ | 工藤 崇 | 工藤 裕 |
| 133801 | 八幡平市平館笹目 | 27. | Jul. | 1985 | ♂ | 工藤 崇 | 工藤 裕 |
| 133808 | 八幡平市平館笹目 | 13. | Jun. | 1986 | ♂ | 工藤 崇 | 工藤 裕 |
| 133800 | 八幡平市平館小学校 | 2. | Oct. | 1984 | ♂ | 工藤 崇 | 工藤 裕 |
| 133802 | 八幡平市平館小学校 | 7. | Sep. | 1985 | ♂ | 工藤 崇 | 工藤 裕 |
| 133803 | 八幡平市平館小学校 | 7. | Sep. | 1985 | ♂ | 工藤 崇 | 工藤 裕 |
| 133807 | 八幡平市平館小学校 | 13. | Jun. | 1986 | ♀ | 工藤 崇 | 工藤 裕 |
| 133804 | 八幡平平館大久保 | 21. | Sep. | 1985 | ♂ | 工藤 崇 | 工藤 裕 |
| 133805 | 八幡平平館大久保 | 21. | Sep. | 1985 | ♂ | 工藤 崇 | 工藤 裕 |
| 133806 | 八幡平平館大久保 | 21. | Sep. | 1985 | ♂ | 工藤 崇 | 工藤 裕 |
| 133792 | 八幡平市大更渋川小学校 | 6. | Sep. | 1979 | ♂ | 工藤 崇 | 工藤 裕 |
| 133793 | 八幡平市大更渋川小学校 | 30. | May. | 1983 | ♀ | 工藤 崇 | 工藤 裕 |
| 133794 | 八幡平市大更狐森山 | 27. | Aug. | 1983 | ♂ | 工藤 崇 | 工藤 裕 |
| 137258 | 岩手郡葛巻町田部前里 | 28. | May. | 2007 | ♀ | 千葉武勝 | 千葉武勝 |
| 137186 | 岩手郡葛巻町江刈高家領 | 29. | Aug. | 1994 | ♂ | 千葉武勝 | 千葉武勝 |
| 137238 | 岩手郡岩手町一方井 | 3. | Sep. | 2004 | ♀ | 千葉弘子 | 千葉武勝 |
| 133828 | 岩手郡滝沢村滝沢夜蚊平 | 2. | Sep. | 1994 | ♂ | 工藤 崇 | 工藤 裕 |
| 137260 | 岩手郡滝沢村滝沢夜蚊平 | 20. | Jul. | 2008 | ♂ | 千葉武勝 | 千葉武勝 |
| 133818 | 岩手郡滝沢村滝沢平蔵沢 | 20. | Jun. | 1988 | ♀ | 工藤 崇 | 工藤 裕 |
| 133811 | 岩手郡滝沢村鶴飼鬼越池 | 9. | Aug. | 1987 | ♂ | 工藤 崇 | 工藤 裕 |
| 133812 | 岩手郡滝沢村鶴飼鬼越池 | 9. | Aug. | 1987 | ♀ | 工藤 崇 | 工藤 裕 |
| 133813 | 岩手郡滝沢村鶴飼鬼越池 | 9. | Aug. | 1987 | ♀ | 工藤 崇 | 工藤 裕 |
| 133814 | 岩手郡滝沢村鶴飼鬼越池 | 23. | Aug. | 1987 | ♂ | 工藤 崇 | 工藤 裕 |
| 133815 | 岩手郡滝沢村鶴飼鬼越池 | 30. | Aug. | 1987 | ♂ | 工藤 崇 | 工藤 裕 |
| 133817 | 岩手郡滝沢村鶴飼鬼越池 | 13. | Jun. | 1988 | ♀ | 工藤 崇 | 工藤 裕 |
| 137231 | 岩手郡雫石町西根下葛根田 | 29. | Sep. | 1996 | ♀ | 千葉弘子 | 千葉武勝 |
| 137191 | 岩手郡雫石町南畑 | 6. | Aug. | 1995 | ♂ | 千葉弘子 | 千葉武勝 |
| 123865 | 盛岡市 | 1. | Jun. | 1986 | ♀ | 川村陽一 | 川村孝夫 |
| 123867 | 盛岡市 | 1. | Jun. | 1986 | ♀ | 川村陽一 | 川村孝夫 |
| 123868 | 盛岡市 | 1. | Jun. | 1986 | ♀ | 川村陽一 | 川村孝夫 |
| 137220 | 盛岡市繫尾入野 | 27. | Jul. | 1996 | ♀ | 千葉弘子 | 千葉武勝 |
| 133820 | 盛岡市繫猿田 (大繫沢) | 8. | Sep. | 1990 | ♂ | 工藤 崇 | 工藤 裕 |
| 133821 | 盛岡市繫猿田 (大繫沢) | 8. | Sep. | 1990 | ♂ | 工藤 崇 | 工藤 裕 |
| 133822 | 盛岡市繫猿田 (大繫沢) | 21. | Sep. | 1990 | ♀ | 工藤 崇 | 工藤 裕 |
| 133824 | 盛岡市繫猿田 (大繫沢) | 21. | May. | 1991 | ♂ | 工藤 崇 | 工藤 裕 |
| 133825 | 盛岡市猪去猪去沢 | 3. | Aug. | 1992 | ♀ | 工藤 崇 | 工藤 裕 |
| 133831 | 盛岡市猪去猪去沢 | 9. | May. | 1995 | ♂ | 工藤 崇 | 工藤 裕 |
| 133832 | 盛岡市猪去猪去沢 | 10. | May. | 1995 | ♂ | 工藤 崇 | 工藤 裕 |
| 133826 | 盛岡市猪去鹿妻穴口 | 23. | Jul. | 1993 | ♂ | 工藤 崇 | 工藤 裕 |
| 133827 | 盛岡市上太田太田スポーツセンター | 23. | Aug. | 1994 | ♂ | 工藤 崇 | 工藤 裕 |
| 133829 | 盛岡市上太田盛岡市立高校川原 | 9. | Oct. | 1994 | ♀ | 工藤 崇 | 工藤 裕 |
| 133830 | 盛岡市上太田盛岡市立高校川原 | 15. | Oct. | 1994 | ♀ | 工藤 崇 | 工藤 裕 |
| 133833 | 盛岡市上太田盛岡市立高校川原 | 14. | May. | 1995 | ♂ | 工藤 崇 | 工藤 裕 |
| 133834 | 盛岡市上太田盛岡市立高校川原 | 24. | May. | 1995 | ♀ | 工藤 崇 | 工藤 裕 |
| 133835 | 盛岡市上太田盛岡市立高校川原 | 27. | May. | 1995 | ♂ | 工藤 崇 | 工藤 裕 |
| 133836 | 盛岡市上太田盛岡市立高校川原 | 27. | May. | 1995 | ♂ | 工藤 崇 | 工藤 裕 |
| 133837 | 盛岡市上太田盛岡市立高校川原 | 27. | May. | 1995 | ♀ | 工藤 崇 | 工藤 裕 |
| 133838 | 盛岡市上太田盛岡市立高校川原 | 27. | May. | 1995 | ♀ | 工藤 崇 | 工藤 裕 |
| 133839 | 盛岡市上太田盛岡市立高校川原 | 2. | Jun. | 1995 | ♂ | 工藤 崇 | 工藤 裕 |
| 133840 | 盛岡市上太田盛岡市立高校川原 | 2. | Jun. | 1995 | ♀ | 工藤 崇 | 工藤 裕 |
| 133819 | 盛岡市下太田太田橋 | 23. | Sep. | 1989 | ♀ | 工藤 崇 | 工藤 裕 |
| 133809 | 盛岡市西青山 | 3. | Aug. | 1987 | ♂ | 工藤 崇 | 工藤 裕 |
| 133810 | 盛岡市西青山 | 6. | Aug. | 1987 | ♂ | 工藤 崇 | 工藤 裕 |
| 133816 | 盛岡市上田高松ノ池 | 31. | Aug. | 1987 | ♂ | 工藤 崇 | 工藤 裕 |
| 119370 | 盛岡市愛宕下愛宕山 | 30. | May. | 1965 | ♂ | 熊谷優一 | 熊谷優一 |
| 126450 | 盛岡市愛宕下愛宕山 | 19. | Jul. | 1975 | ♀ | 伊藤正逸 | 片山千賀志 |
| 126451 | 盛岡市愛宕下愛宕山 | 28. | Sep. | 1975 | ♂ | 伊藤正逸 | 片山千賀志 |
| 137192 | 盛岡市東山 | 23. | Jul. | 1990 | ♂ | 千葉弘子 | 千葉武勝 |
| 137193 | 盛岡市東山 | 5. | Sep. | 1990 | ♂ | 千葉弘子 | 千葉武勝 |

| | | | | | | | |
|--------|-----------------|-----|------|------|---|------|------|
| 137223 | 盛岡市東山 | 2. | Sep. | 1996 | ♀ | 千葉弘子 | 千葉武勝 |
| 138971 | 盛岡市東山白滝 | 10. | Aug. | 2010 | ♂ | 田中時生 | 千葉武勝 |
| 137195 | 盛岡市手代森下通 | 23. | Oct. | 1994 | ♀ | 千葉弘子 | 千葉武勝 |
| 137194 | 盛岡市砂子沢八木巻 | 2. | Jun. | 1991 | ♂ | 千葉弘子 | 千葉武勝 |
| 137185 | 下閉伊郡普代村野胡桃 | 16. | Sep. | 1994 | ♂ | 千葉弘子 | 千葉武勝 |
| 137251 | 下閉伊郡田野畑村北山崎 | 23. | May. | 1998 | ♀ | 千葉弘子 | 千葉武勝 |
| 137187 | 下閉伊郡田野畑村明戸 | 15. | Sep. | 1995 | ♂ | 千葉弘子 | 千葉武勝 |
| 137252 | 下閉伊郡田野畑村明戸 | 19. | Jul. | 1998 | ♂ | 千葉弘子 | 千葉武勝 |
| 137188 | 下閉伊郡田野畑村島ノ越 | 16. | Sep. | 1994 | ♀ | 千葉武勝 | 千葉武勝 |
| 137190 | 下閉伊郡岩泉町岩泉 | 30. | Sep. | 1995 | ♂ | 千葉弘子 | 千葉武勝 |
| 137189 | 下閉伊郡岩泉町中島 | 30. | Sep. | 1995 | ♀ | 千葉弘子 | 千葉武勝 |
| 133796 | 宮古市田老町真崎 | 6. | Aug. | 1984 | ♂ | 工藤 崇 | 工藤 裕 |
| 137196 | 宮古市川井平津戸 | 17. | Jul. | 1979 | ♀ | 千葉靖子 | 千葉武勝 |
| 137197 | 宮古市田鎖 | 16. | Sep. | 1995 | ♀ | 千葉武勝 | 千葉武勝 |
| 137198 | 宮古市田鎖 | 16. | Sep. | 1995 | ♀ | 千葉弘子 | 千葉武勝 |
| 137253 | 紫波郡矢巾町下矢次 | 31. | Aug. | 2005 | ♂ | 千葉武勝 | 千葉武勝 |
| 137254 | 紫波郡矢巾町下矢次 | 31. | Aug. | 2005 | ♂ | 千葉武勝 | 千葉武勝 |
| 137200 | 紫波郡紫波町上平沢志和稲荷 | 15. | Oct. | 1994 | ♂ | 千葉武勝 | 千葉武勝 |
| 137224 | 紫波郡紫波町星山 | 15. | Sep. | 1996 | ♂ | 千葉弘子 | 千葉武勝 |
| 137235 | 紫波郡紫波町佐比内 | 1. | Jun. | 1997 | ♀ | 千葉弘子 | 千葉武勝 |
| 137199 | 紫波郡紫波町彦部 | 2. | Oct. | 1994 | ♀ | 千葉弘子 | 千葉武勝 |
| 137259 | 花巻市大迫町内川目枳洞 | 20. | May. | 2001 | ♀ | 千葉弘子 | 千葉武勝 |
| 137201 | 花巻市大迫町亀ヶ森 | 2. | Oct. | 1994 | ♂ | 千葉弘子 | 千葉武勝 |
| 137202 | 花巻市石鳥谷町新堀上郷 | 10. | Sep. | 1995 | ♀ | 千葉弘子 | 千葉武勝 |
| 137203 | 花巻市東和町土沢前郷 | 8. | Oct. | 1994 | ♀ | 千葉弘子 | 千葉武勝 |
| 137205 | 花巻市矢沢 | 21. | Sep. | 1994 | ♀ | 千葉武勝 | 千葉武勝 |
| 137241 | 花巻市矢沢大森山 | 21. | Sep. | 2002 | ♀ | 千葉武勝 | 千葉武勝 |
| 137239 | 花巻市矢沢三郎堤 | 31. | Aug. | 2002 | ♂ | 千葉弘子 | 千葉武勝 |
| 137240 | 花巻市矢沢三郎堤 | 31. | Aug. | 2002 | ♀ | 千葉弘子 | 千葉武勝 |
| 137225 | 花巻市高松鞍掛 | 15. | Sep. | 1996 | ♀ | 千葉武勝 | 千葉武勝 |
| 137226 | 花巻市高松鞍掛 | 15. | Sep. | 1996 | ♀ | 千葉弘子 | 千葉武勝 |
| 133798 | 花巻市湯口志戸平温泉 | 21. | Sep. | 1984 | ♀ | 工藤 崇 | 工藤 裕 |
| 133823 | 和賀郡西和賀町沢内川舟高下 | 27. | Sep. | 1990 | ♂ | 工藤 崇 | 工藤 裕 |
| 137212 | 北上市和賀町横川目 | 15. | Oct. | 1994 | ♂ | 千葉武勝 | 千葉武勝 |
| 137213 | 北上市和賀町横川目 | 15. | Oct. | 1994 | ♀ | 千葉武勝 | 千葉武勝 |
| 137214 | 北上市和賀町山口 | 15. | Oct. | 1994 | ♂ | 千葉武勝 | 千葉武勝 |
| 137215 | 北上市和賀町煤孫 | 15. | Oct. | 1994 | ♂ | 千葉武勝 | 千葉武勝 |
| 137227 | 北上市和賀町岩崎新田瀬美温泉 | 19. | Sep. | 1996 | ♂ | 千葉武勝 | 千葉武勝 |
| 137228 | 北上市稲瀬町内門岡 | 15. | Sep. | 1996 | ♀ | 千葉武勝 | 千葉武勝 |
| 137204 | 上閉伊郡大槌町吉里吉里浪板海岸 | 14. | Oct. | 1995 | ♀ | 千葉武勝 | 千葉武勝 |
| 137208 | 釜石市鶴住居町根浜海岸 | 2. | Oct. | 1994 | ♀ | 千葉武勝 | 千葉武勝 |
| 137209 | 釜石市片岸町室浜 | 14. | Oct. | 1995 | ♂ | 千葉武勝 | 千葉武勝 |
| 137206 | 遠野市宮守町下宮守 | 2. | Oct. | 1994 | ♀ | 千葉武勝 | 千葉武勝 |
| 137221 | 遠野市下宮守町下栃 | 17. | Aug. | 1996 | ♂ | 千葉武勝 | 千葉武勝 |
| 137207 | 遠野市宮守町下鱒沢 | 1. | Oct. | 1995 | ♂ | 千葉武勝 | 千葉武勝 |
| 137210 | 遠野市上綾織町上大久保 | 2. | Oct. | 1994 | ♂ | 千葉武勝 | 千葉武勝 |
| 137211 | 遠野市青笹町関田 | 2. | Oct. | 1994 | ♂ | 千葉武勝 | 千葉武勝 |
| 137255 | 遠野市青笹町松山 | 15. | Sep. | 2005 | ♂ | 千葉武勝 | 千葉武勝 |
| 137229 | 胆沢郡金ヶ崎町永沢野崎 | 23. | Sep. | 1996 | ♂ | 千葉弘子 | 千葉武勝 |
| 137217 | 奥州市前沢区古城立石 | 15. | Oct. | 1994 | ♀ | 千葉武勝 | 千葉武勝 |
| 137218 | 奥州市衣川区古戸 | 10. | Oct. | 1995 | ♀ | 千葉武勝 | 千葉武勝 |
| 137230 | 奥州市胆沢区若柳鳴沢 | 23. | Sep. | 1996 | ♀ | 千葉武勝 | 千葉武勝 |
| 137232 | 奥州市江刺区稲瀬瀬谷子 | 5. | Oct. | 1996 | ♀ | 千葉弘子 | 千葉武勝 |
| 137233 | 奥州市水沢区黒石町箕輪 | 5. | Oct. | 1996 | ♀ | 千葉弘子 | 千葉武勝 |
| 137256 | 奥州市水沢区羽田町北鶴ノ木 | 7. | Jul. | 2006 | ♀ | 千葉弘子 | 千葉武勝 |
| 137257 | 奥州市水沢区羽田町北鶴ノ木 | 7. | Jul. | 2006 | ♀ | 千葉弘子 | 千葉武勝 |
| 137244 | 奥州市前沢区簾森一町歩溜池 | 2. | May. | 2003 | ♂ | 千葉武勝 | 千葉武勝 |
| 137245 | 奥州市前沢区簾森一町歩溜池 | 2. | May. | 2003 | ♂ | 千葉武勝 | 千葉武勝 |
| 137246 | 奥州市前沢区簾森一町歩溜池 | 18. | Sep. | 2003 | ♀ | 千葉弘子 | 千葉武勝 |
| 137242 | 西磐井郡平泉町平泉宿 | 20. | May. | 2003 | ♀ | 千葉武勝 | 千葉武勝 |
| 137243 | 西磐井郡平泉町平泉宿 | 18. | Jul. | 2003 | ♂ | 千葉武勝 | 千葉武勝 |
| 137216 | 一関市大東町猿沢 | 8. | Oct. | 1994 | ♀ | 千葉武勝 | 千葉武勝 |
| 137219 | 一関市敵美町滝の上 | 15. | Oct. | 1994 | ♀ | 千葉武勝 | 千葉武勝 |
| 137234 | 一関市川崎町薄衣諏訪前 | 5. | Oct. | 1996 | ♂ | 千葉弘子 | 千葉武勝 |

| | | | | | |
|--------|-----------------|---------------|---|------|------|
| 137247 | 一関市川崎町門崎 | 21. May. 2003 | ♀ | 千葉武勝 | 千葉武勝 |
| 137248 | 一関市川崎町門崎 | 21. May. 2003 | ♀ | 千葉武勝 | 千葉武勝 |
| 130133 | 一関市花泉町清水 (金沢踏切) | 8. Sep. 1990 | ♀ | 小田眷良 | 小田眷良 |
| 130134 | 一関市花泉町清水 (金沢踏切) | 7. Oct. 1990 | ♀ | 小田眷良 | 小田眷良 |
| 130135 | 一関市花泉町清水 (金沢踏切) | 3. Nov. 1990 | ♀ | 小田眷良 | 小田眷良 |
| 130136 | 一関市花泉町清水 (金沢踏切) | 3. Nov. 1990 | ♀ | 小田眷良 | 小田眷良 |
| 130144 | 一関市花泉町清水 (金沢踏切) | 3. May. 1991 | ♂ | 小田眷良 | 小田眷良 |
| 130145 | 一関市花泉町清水 (金沢踏切) | 3. May. 1991 | ♂ | 小田眷良 | 小田眷良 |
| 130146 | 一関市花泉町清水 (金沢踏切) | 3. May. 1991 | ♂ | 小田眷良 | 小田眷良 |
| 130147 | 一関市花泉町清水 (金沢踏切) | 3. May. 1991 | ♂ | 小田眷良 | 小田眷良 |
| 130148 | 一関市花泉町清水 (金沢踏切) | 3. May. 1991 | ♂ | 小田眷良 | 小田眷良 |
| 130149 | 一関市花泉町清水 (金沢踏切) | 3. May. 1991 | ♂ | 小田眷良 | 小田眷良 |
| 130150 | 一関市花泉町清水 (金沢踏切) | 3. May. 1991 | ♂ | 小田眷良 | 小田眷良 |
| 130151 | 一関市花泉町清水 (金沢踏切) | 3. May. 1991 | ♂ | 小田眷良 | 小田眷良 |
| 130152 | 一関市花泉町清水 (金沢踏切) | 3. May. 1991 | ♀ | 小田眷良 | 小田眷良 |
| 130153 | 一関市花泉町清水 (金沢踏切) | 3. May. 1991 | ♀ | 小田眷良 | 小田眷良 |
| 130154 | 一関市花泉町清水 (金沢踏切) | 3. May. 1991 | ♀ | 小田眷良 | 小田眷良 |
| 130155 | 一関市花泉町清水 (金沢踏切) | 19. May. 1991 | ♀ | 小田眷良 | 小田眷良 |
| 130156 | 一関市花泉町清水 (金沢踏切) | 19. May. 1991 | ♀ | 小田眷良 | 小田眷良 |
| 130157 | 一関市花泉町清水 (金沢踏切) | 19. May. 1991 | ♀ | 小田眷良 | 小田眷良 |
| 130162 | 一関市花泉町清水 (金沢踏切) | 17. Aug. 1991 | ♂ | 小田眷良 | 小田眷良 |
| 130163 | 一関市花泉町清水 (金沢踏切) | 17. Aug. 1991 | ♂ | 小田眷良 | 小田眷良 |
| 130164 | 一関市花泉町清水 (金沢踏切) | 17. Aug. 1991 | ♂ | 小田眷良 | 小田眷良 |
| 130702 | 一関市花泉町清水 (金沢踏切) | 17. Aug. 1991 | ♀ | 小田眷良 | 小田眷良 |
| 130165 | 一関市花泉町清水 (金沢踏切) | 10. Oct. 1991 | ♂ | 小田眷良 | 小田眷良 |
| 130166 | 一関市花泉町清水 (金沢踏切) | 10. Oct. 1991 | ♀ | 小田眷良 | 小田眷良 |
| 130167 | 一関市花泉町清水 (金沢踏切) | 10. Oct. 1991 | ♀ | 小田眷良 | 小田眷良 |
| 130170 | 一関市花泉町清水 (金沢踏切) | 9. May. 1992 | ♂ | 小田眷良 | 小田眷良 |
| 130171 | 一関市花泉町清水 (金沢踏切) | 9. May. 1992 | ♀ | 小田眷良 | 小田眷良 |
| 130158 | 一関市花泉町清水 (金沢踏切) | 22. Jun. 1992 | ♀ | 小田眷良 | 小田眷良 |
| 130173 | 一関市花泉町清水 (金沢踏切) | 22. Aug. 1992 | ♀ | 小田眷良 | 小田眷良 |
| 130180 | 一関市花泉町清水 (金沢踏切) | 9. Sep. 1993 | ♀ | 小田眷良 | 小田眷良 |
| 130181 | 一関市花泉町清水 (金沢踏切) | 9. Sep. 1993 | ♀ | 小田眷良 | 小田眷良 |
| 130184 | 一関市花泉町清水 (金沢踏切) | 31. Oct. 1994 | ♀ | 小田眷良 | 小田眷良 |
| 130185 | 一関市花泉町清水 (金沢踏切) | 10. Nov. 1996 | ♀ | 小田眷良 | 小田眷良 |
| 130191 | 一関市花泉町清水 (金沢踏切) | 29. Jun. 1997 | ♀ | 小田眷良 | 小田眷良 |
| 130192 | 一関市花泉町清水 (金沢踏切) | 29. Jun. 1997 | ♀ | 小田眷良 | 小田眷良 |
| 130193 | 一関市花泉町清水 (金沢踏切) | 29. Jun. 1997 | ♀ | 小田眷良 | 小田眷良 |
| 130131 | 一関市花泉町清水 | 16. Aug. 1990 | ♂ | 小田眷良 | 小田眷良 |
| 130132 | 一関市花泉町清水 | 16. Aug. 1990 | ♀ | 小田眷良 | 小田眷良 |
| 130124 | 一関市花泉町中村 | 24. Jun. 1990 | ♂ | 小田眷良 | 小田眷良 |
| 130125 | 一関市花泉町中村 | 24. Jun. 1990 | ♀ | 小田眷良 | 小田眷良 |
| 130126 | 一関市花泉町中村 | 24. Jun. 1990 | ♀ | 小田眷良 | 小田眷良 |
| 130127 | 一関市花泉町西鹿野 | 30. Jun. 1990 | ♂ | 小田眷良 | 小田眷良 |
| 130128 | 一関市花泉町西鹿野 | 30. Jun. 1990 | ♀ | 小田眷良 | 小田眷良 |
| 130172 | 一関市花泉町西鹿野 | 6. Jun. 1992 | ♀ | 小田眷良 | 小田眷良 |
| 130160 | 一関市花泉町深井沢 | 13. Jul. 1991 | ♀ | 小田眷良 | 小田眷良 |
| 130174 | 一関市花泉町深井沢 | 17. Apr. 1993 | ♂ | 小田眷良 | 小田眷良 |
| 130175 | 一関市花泉町深井沢 | 25. Apr. 1993 | ♂ | 小田眷良 | 小田眷良 |
| 130176 | 一関市花泉町深井沢 | 25. Apr. 1993 | ♂ | 小田眷良 | 小田眷良 |
| 130177 | 一関市花泉町深井沢 | 25. Apr. 1993 | ♀ | 小田眷良 | 小田眷良 |
| 130178 | 一関市花泉町深井沢 | 25. Apr. 1993 | ♀ | 小田眷良 | 小田眷良 |
| 130179 | 一関市花泉町深井沢 | 17. May. 1993 | ♀ | 小田眷良 | 小田眷良 |
| 130122 | 一関市花泉町日形刈生沢 | 17. Jun. 1990 | ♂ | 小田眷良 | 小田眷良 |
| 130123 | 一関市花泉町日形刈生沢 | 17. Jun. 1990 | ♂ | 小田眷良 | 小田眷良 |
| 130129 | 一関市花泉町日形刈生沢 | 1. Jul. 1990 | ♀ | 小田眷良 | 小田眷良 |
| 130130 | 一関市花泉町日形刈生沢 | 22. Jul. 1990 | ♂ | 小田眷良 | 小田眷良 |
| 130139 | 一関市花泉町日形刈生沢 | 28. Apr. 1991 | ♂ | 小田眷良 | 小田眷良 |
| 130140 | 一関市花泉町日形刈生沢 | 28. Apr. 1991 | ♂ | 小田眷良 | 小田眷良 |
| 130141 | 一関市花泉町日形刈生沢 | 28. Apr. 1991 | ♀ | 小田眷良 | 小田眷良 |
| 130142 | 一関市花泉町日形刈生沢 | 28. Apr. 1991 | ♀ | 小田眷良 | 小田眷良 |
| 130143 | 一関市花泉町日形刈生沢 | 28. Apr. 1991 | ♀ | 小田眷良 | 小田眷良 |
| 130137 | 一関市花泉町日形須釜 | 21. Apr. 1991 | ♂ | 小田眷良 | 小田眷良 |
| 130138 | 一関市花泉町日形須釜 | 28. Apr. 1991 | ♂ | 小田眷良 | 小田眷良 |

| | | | | | |
|--------|-------------|---------------|---|------|------|
| 130159 | 一関市花泉町日形須釜 | 7. Jul. 1991 | ♂ | 小田眷良 | 小田眷良 |
| 130169 | 一関市花泉町日形須釜 | 3. May. 1992 | ♀ | 小田眷良 | 小田眷良 |
| 130182 | 一関市花泉町日形須釜 | 26. Sep. 1993 | ♀ | 小田眷良 | 小田眷良 |
| 130183 | 一関市花泉町日形須釜 | 26. Sep. 1993 | ♀ | 小田眷良 | 小田眷良 |
| 130161 | 一関市花泉町老松小沼 | 14. Jul. 1991 | ♂ | 小田眷良 | 小田眷良 |
| 130186 | 一関市花泉町油島上油田 | 26. Mar. 1997 | ♂ | 小田眷良 | 小田眷良 |
| 130187 | 一関市花泉町油島上油田 | 31. Mar. 1997 | ♂ | 小田眷良 | 小田眷良 |
| 130188 | 一関市花泉町油島上油田 | 31. Mar. 1997 | ♂ | 小田眷良 | 小田眷良 |
| 130189 | 一関市花泉町油島上油田 | 31. Mar. 1997 | ♂ | 小田眷良 | 小田眷良 |
| 130190 | 一関市花泉町油島上油田 | 31. Mar. 1997 | ♂ | 小田眷良 | 小田眷良 |
| 130168 | 一関市花泉町永井高倉 | 29. Apr. 1992 | ♀ | 小田眷良 | 小田眷良 |

49 *Niphanda fusca fusca* (Bremer & Grey, 1852)

| | | | | | |
|--------|-----------|--------------|---|------|------|
| 119381 | 盛岡市上米内高洞山 | 1. Aug. 1965 | ♀ | 熊谷優一 | 熊谷優一 |
| 119382 | 盛岡市上米内高洞山 | 1. Aug. 1965 | ♂ | 熊谷優一 | 熊谷優一 |
| 119383 | 盛岡市上米内高洞山 | 1. Aug. 1965 | ♀ | 熊谷優一 | 熊谷優一 |
| 119384 | 盛岡市上米内高洞山 | 1. Aug. 1965 | ♀ | 熊谷優一 | 熊谷優一 |
| 119385 | 盛岡市上米内高洞山 | 1. Aug. 1965 | ♀ | 熊谷優一 | 熊谷優一 |
| 119386 | 盛岡市上米内高洞山 | 1. Aug. 1965 | ♀ | 熊谷優一 | 熊谷優一 |

クロシジミ

50 *Zizzeria maha argia* (Ménétriès, 1857)

| | | | | | |
|--------|------------|---------------|-------|------|------|
| 137443 | 九戸郡野田村野田前浜 | 13. Aug. 2000 | ♂ | 千葉弘子 | 千葉武勝 |
| 137471 | 岩手郡滝沢村滝沢砂込 | 30. Sep. 2000 | ♂ | 千葉弘子 | 千葉武勝 |
| 137472 | 岩手郡滝沢村滝沢砂込 | 30. Sep. 2000 | ♀ | 千葉武勝 | 千葉武勝 |
| 137450 | 岩手郡滝沢村鶴飼迫 | 15. Sep. 2000 | ♂ | 千葉弘子 | 千葉武勝 |
| 137451 | 岩手郡滝沢村鶴飼迫 | 15. Sep. 2000 | ♂ | 千葉武勝 | 千葉武勝 |
| 137452 | 岩手郡滝沢村鶴飼迫 | 15. Sep. 2000 | ♂ | 千葉武勝 | 千葉武勝 |
| 137473 | 岩手郡雫石町雫石下町 | 15. Oct. 2000 | ♂ | 千葉弘子 | 千葉武勝 |
| 137474 | 岩手郡雫石町雫石下町 | 15. Oct. 2000 | ♂ | 千葉武勝 | 千葉武勝 |
| 137475 | 岩手郡雫石町雫石下町 | 15. Oct. 2000 | ♂ | 千葉武勝 | 千葉武勝 |
| 137476 | 岩手郡雫石町雫石下町 | 15. Oct. 2000 | ♂ | 千葉武勝 | 千葉武勝 |
| 137477 | 岩手郡雫石町雫石下町 | 15. Oct. 2000 | ♀ | 千葉武勝 | 千葉武勝 |
| 137478 | 岩手郡雫石町雫石下町 | 15. Oct. 2000 | ♀ | 千葉武勝 | 千葉武勝 |
| 137467 | 盛岡市下厨川 | 30. Sep. 2000 | ♂ | 千葉弘子 | 千葉武勝 |
| 137468 | 盛岡市下厨川 | 30. Sep. 2000 | ♂ | 千葉武勝 | 千葉武勝 |
| 137469 | 盛岡市下厨川 | 30. Sep. 2000 | ♂ | 千葉武勝 | 千葉武勝 |
| 137470 | 盛岡市下厨川 | 30. Sep. 2000 | ♂ | 千葉武勝 | 千葉武勝 |
| 133730 | 盛岡市西青山 | 14. Jul. 2000 | ♀ | 工藤 崇 | 工藤 裕 |
| 137445 | 盛岡市上太田 | 15. Sep. 2000 | ♂ | 千葉弘子 | 千葉武勝 |
| 137446 | 盛岡市上太田 | 15. Sep. 2000 | ♂ | 千葉武勝 | 千葉武勝 |
| 137447 | 盛岡市上太田 | 15. Sep. 2000 | ♂ | 千葉武勝 | 千葉武勝 |
| 137448 | 盛岡市上太田 | 15. Sep. 2000 | ♂ | 千葉武勝 | 千葉武勝 |
| 137449 | 盛岡市上太田 | 15. Sep. 2000 | ♂ | 千葉武勝 | 千葉武勝 |
| 137394 | 盛岡市東山 | 25. Aug. 1998 | ♀ | 千葉弘子 | 千葉武勝 |
| 137395 | 盛岡市東山 | 30. Aug. 1998 | ♂ | 千葉弘子 | 千葉武勝 |
| 137396 | 盛岡市東山 | 28. Sep. 1998 | ♀ | 千葉弘子 | 千葉武勝 |
| 137397 | 盛岡市東山 | 3. Oct. 1998 | ♀ | 千葉武勝 | 千葉武勝 |
| 137398 | 盛岡市東山 | 6. Oct. 1998 | ♂ | 千葉弘子 | 千葉武勝 |
| 137399 | 盛岡市東山 | 6. Oct. 1998 | ♂ | 千葉弘子 | 千葉武勝 |
| 137400 | 盛岡市東山 | 6. Oct. 1998 | ♂ | 千葉弘子 | 千葉武勝 |
| 137401 | 盛岡市東山 | 6. Oct. 1998 | ♀ | 千葉弘子 | 千葉武勝 |
| 137441 | 盛岡市東山 | 17. Jul. 1999 | ♀ | 千葉弘子 | 千葉武勝 |
| 137482 | 盛岡市東山 | 19. Jul. 2001 | ♀ | 千葉武勝 | 千葉武勝 |
| 137491 | 盛岡市東山 | 11. Aug. 2007 | ♂ | 田中時生 | 千葉武勝 |
| 137493 | 盛岡市東山 | 22. Aug. 2008 | ♂ | 田中時生 | 千葉武勝 |
| 137494 | 盛岡市東山 | 22. Aug. 2008 | ♂ | 田中時生 | 千葉武勝 |
| 138970 | 盛岡市東山 | 13. Aug. 2010 | ♀ | 田中時生 | 千葉武勝 |
| 137492 | 盛岡市東山白滝 | 17. Aug. 2008 | ♂ | 田中時生 | 千葉武勝 |
| 137402 | 盛岡市中川原 | 13. Sep. 1998 | ♂ | 千葉弘子 | 千葉武勝 |
| 137403 | 盛岡市中川原 | 13. Sep. 1998 | ♂ | 千葉武勝 | 千葉武勝 |
| 137442 | 下閉伊郡田野畑村明戸 | 16. Jul. 2000 | ♀ | 千葉武勝 | 千葉武勝 |
| 36441 | 下閉伊郡田野畑村島越 | 22. Sep. 1973 | 1♂3♀♀ | 佐竹邦彦 | 佐竹邦彦 |
| 137262 | 下閉伊郡田野畑村島越 | 16. Sep. 1994 | ♂ | 千葉弘子 | 千葉武勝 |
| 137263 | 下閉伊郡岩泉町岩泉 | 30. Sep. 1995 | ♀ | 千葉武勝 | 千葉武勝 |

ヤマトシジミ

| | | | | | | |
|--------|-------------|-----|-----------|---|------|------|
| 137264 | 下閉伊郡岩泉町岩泉 | 30. | Sep. 1995 | ♂ | 千葉弘子 | 千葉武勝 |
| 137265 | 下閉伊郡岩泉町岩泉 | 30. | Sep. 1995 | ♂ | 千葉弘子 | 千葉武勝 |
| 137266 | 下閉伊郡岩泉町岩泉 | 30. | Sep. 1995 | ♂ | 千葉弘子 | 千葉武勝 |
| 137267 | 下閉伊郡岩泉町中島 | 30. | Sep. 1995 | ♂ | 千葉武勝 | 千葉武勝 |
| 137268 | 下閉伊郡岩泉町中島 | 30. | Sep. 1995 | ♂ | 千葉弘子 | 千葉武勝 |
| 137269 | 下閉伊郡岩泉町中島 | 30. | Sep. 1995 | ♀ | 千葉弘子 | 千葉武勝 |
| 137270 | 宮古市田老町田老 | 30. | Sep. 1995 | ♂ | 千葉武勝 | 千葉武勝 |
| 137271 | 宮古市田老町田老 | 30. | Sep. 1995 | ♂ | 千葉武勝 | 千葉武勝 |
| 137272 | 宮古市田老町田老 | 30. | Sep. 1995 | ♀ | 千葉武勝 | 千葉武勝 |
| 137273 | 宮古市田老町田老 | 30. | Sep. 1995 | ♂ | 千葉弘子 | 千葉武勝 |
| 137419 | 宮古市新里町腹帯三石 | 5. | Sep. 1998 | ♂ | 千葉武勝 | 千葉武勝 |
| 137274 | 宮古市新里町茂市 | 16. | Sep. 1995 | ♂ | 千葉武勝 | 千葉武勝 |
| 137275 | 宮古市新里町茂市 | 16. | Sep. 1995 | ♂ | 千葉武勝 | 千葉武勝 |
| 137276 | 宮古市新里町茂市 | 16. | Sep. 1995 | ♀ | 千葉弘子 | 千葉武勝 |
| 137277 | 宮古市田鎖 | 16. | Sep. 1995 | ♂ | 千葉武勝 | 千葉武勝 |
| 137278 | 宮古市崎山女遊戸中ノ浜 | 17. | Sep. 1994 | ♂ | 千葉弘子 | 千葉武勝 |
| 137279 | 宮古市崎山女遊戸中ノ浜 | 17. | Sep. 1994 | ♂ | 千葉弘子 | 千葉武勝 |
| 137280 | 宮古市崎山女遊戸中ノ浜 | 17. | Sep. 1994 | ♀ | 千葉弘子 | 千葉武勝 |
| 137281 | 下閉伊郡山田町織笠 | 14. | Oct. 1995 | ♂ | 千葉武勝 | 千葉武勝 |
| 137282 | 下閉伊郡山田町織笠 | 14. | Oct. 1995 | ♂ | 千葉武勝 | 千葉武勝 |
| 137283 | 下閉伊郡山田町船越大浦 | 2. | Oct. 1994 | ♂ | 千葉武勝 | 千葉武勝 |
| 137284 | 下閉伊郡山田町船越大浦 | 2. | Oct. 1994 | ♀ | 千葉武勝 | 千葉武勝 |
| 137285 | 下閉伊郡山田町船越大浦 | 2. | Oct. 1994 | ♂ | 千葉弘子 | 千葉武勝 |
| 137456 | 紫波郡矢巾町赤林上赤林 | 15. | Sep. 2000 | ♂ | 千葉弘子 | 千葉武勝 |
| 137457 | 紫波郡矢巾町赤林上赤林 | 15. | Sep. 2000 | ♂ | 千葉弘子 | 千葉武勝 |
| 137458 | 紫波郡矢巾町赤林上赤林 | 15. | Sep. 2000 | ♂ | 千葉弘子 | 千葉武勝 |
| 137459 | 紫波郡矢巾町赤林上赤林 | 15. | Sep. 2000 | ♂ | 千葉弘子 | 千葉武勝 |
| 137460 | 紫波郡矢巾町赤林上赤林 | 15. | Sep. 2000 | ♂ | 千葉武勝 | 千葉武勝 |
| 137461 | 紫波郡矢巾町赤林上赤林 | 15. | Sep. 2000 | ♂ | 千葉武勝 | 千葉武勝 |
| 137462 | 紫波郡矢巾町赤林上赤林 | 15. | Sep. 2000 | ♂ | 千葉武勝 | 千葉武勝 |
| 137463 | 紫波郡矢巾町赤林上赤林 | 15. | Sep. 2000 | ♂ | 千葉武勝 | 千葉武勝 |
| 137453 | 紫波郡矢巾町煙山耳取 | 15. | Sep. 2000 | ♂ | 千葉弘子 | 千葉武勝 |
| 137454 | 紫波郡矢巾町煙山耳取 | 15. | Sep. 2000 | ♂ | 千葉武勝 | 千葉武勝 |
| 137455 | 紫波郡矢巾町煙山耳取 | 15. | Sep. 2000 | ♂ | 千葉武勝 | 千葉武勝 |
| 137484 | 紫波郡矢巾町下矢次 | 31. | Aug. 2005 | ♂ | 千葉武勝 | 千葉武勝 |
| 137485 | 紫波郡矢巾町下矢次 | 31. | Aug. 2005 | ♂ | 千葉武勝 | 千葉武勝 |
| 137486 | 紫波郡矢巾町下矢次 | 31. | Aug. 2005 | ♀ | 千葉武勝 | 千葉武勝 |
| 137286 | 紫波郡矢巾町土橋 | 8. | Oct. 1994 | ♂ | 千葉武勝 | 千葉武勝 |
| 137411 | 紫波郡矢巾町土橋 | 12. | Sep. 1998 | ♂ | 千葉武勝 | 千葉武勝 |
| 137412 | 紫波郡矢巾町土橋 | 12. | Sep. 1998 | ♂ | 千葉武勝 | 千葉武勝 |
| 137413 | 紫波郡矢巾町土橋 | 12. | Sep. 1998 | ♂ | 千葉弘子 | 千葉武勝 |
| 137414 | 紫波郡矢巾町土橋 | 12. | Sep. 1998 | ♂ | 千葉弘子 | 千葉武勝 |
| 137415 | 紫波郡矢巾町土橋 | 12. | Sep. 1998 | ♂ | 千葉弘子 | 千葉武勝 |
| 137416 | 紫波郡矢巾町土橋 | 12. | Sep. 1998 | ♂ | 千葉弘子 | 千葉武勝 |
| 137417 | 紫波郡矢巾町土橋 | 12. | Sep. 1998 | ♂ | 千葉弘子 | 千葉武勝 |
| 137418 | 紫波郡矢巾町土橋 | 12. | Sep. 1998 | ♀ | 千葉弘子 | 千葉武勝 |
| 137464 | 紫波郡紫波町南伝法寺 | 15. | Sep. 2000 | ♂ | 千葉武勝 | 千葉武勝 |
| 137465 | 紫波郡紫波町南伝法寺 | 15. | Sep. 2000 | ♂ | 千葉武勝 | 千葉武勝 |
| 137466 | 紫波郡紫波町南伝法寺 | 15. | Sep. 2000 | ♀ | 千葉武勝 | 千葉武勝 |
| 137404 | 紫波郡紫波町上平沢 | 6. | Sep. 1998 | ♂ | 千葉武勝 | 千葉武勝 |
| 137405 | 紫波郡紫波町上平沢 | 6. | Sep. 1998 | ♂ | 千葉武勝 | 千葉武勝 |
| 137406 | 紫波郡紫波町上平沢 | 6. | Sep. 1998 | ♂ | 千葉武勝 | 千葉武勝 |
| 137407 | 紫波郡紫波町上平沢 | 6. | Sep. 1998 | ♂ | 千葉武勝 | 千葉武勝 |
| 137408 | 紫波郡紫波町上平沢 | 6. | Sep. 1998 | ♂ | 千葉武勝 | 千葉武勝 |
| 137409 | 紫波郡紫波町上平沢 | 6. | Sep. 1998 | ♂ | 千葉武勝 | 千葉武勝 |
| 137422 | 紫波郡紫波町桜町 | 6. | Sep. 1998 | ♂ | 千葉武勝 | 千葉武勝 |
| 137423 | 紫波郡紫波町桜町 | 6. | Sep. 1998 | ♂ | 千葉武勝 | 千葉武勝 |
| 137424 | 紫波郡紫波町桜町 | 6. | Sep. 1998 | ♂ | 千葉武勝 | 千葉武勝 |
| 137425 | 紫波郡紫波町桜町 | 6. | Sep. 1998 | ♂ | 千葉武勝 | 千葉武勝 |
| 137426 | 紫波郡紫波町桜町 | 6. | Sep. 1998 | ♂ | 千葉武勝 | 千葉武勝 |
| 137427 | 紫波郡紫波町桜町 | 6. | Sep. 1998 | ♀ | 千葉武勝 | 千葉武勝 |
| 137292 | 紫波郡紫波町佐比内 | 23. | Sep. 1995 | ♂ | 千葉武勝 | 千葉武勝 |
| 137444 | 紫波郡紫波町佐比内 | 27. | Aug. 2000 | ♂ | 千葉弘子 | 千葉武勝 |
| 137287 | 紫波郡紫波町彦部 | 2. | Oct. 1994 | ♂ | 千葉武勝 | 千葉武勝 |

| | | | | | | | |
|--------|-----------------|-----|------|------|---|------|------|
| 137288 | 紫波郡紫波町彦部 | 2. | Oct. | 1994 | ♂ | 千葉武勝 | 千葉武勝 |
| 137289 | 紫波郡紫波町彦部 | 2. | Oct. | 1994 | ♂ | 千葉弘子 | 千葉武勝 |
| 137290 | 紫波郡紫波町彦部 | 8. | Oct. | 1995 | ♂ | 千葉武勝 | 千葉武勝 |
| 137291 | 紫波郡紫波町彦部 | 8. | Oct. | 1995 | ♂ | 千葉武勝 | 千葉武勝 |
| 137382 | 紫波郡紫波町彦部 | 5. | Oct. | 1996 | ♂ | 千葉武勝 | 千葉武勝 |
| 137293 | 花巻市大迫町亀ヶ森 | 2. | Oct. | 1994 | ♂ | 千葉弘子 | 千葉武勝 |
| 137294 | 花巻市大迫町亀ヶ森 | 2. | Oct. | 1994 | ♂ | 千葉弘子 | 千葉武勝 |
| 137295 | 花巻市大迫町亀ヶ森 | 23. | Sep. | 1995 | ♂ | 千葉武勝 | 千葉武勝 |
| 137296 | 花巻市大迫町亀ヶ森 | 23. | Sep. | 1995 | ♀ | 千葉武勝 | 千葉武勝 |
| 137297 | 花巻市大迫町亀ヶ森 | 23. | Sep. | 1995 | ♂ | 千葉弘子 | 千葉武勝 |
| 137298 | 花巻市大迫町大迫 | 23. | Sep. | 1995 | ♂ | 千葉弘子 | 千葉武勝 |
| 137300 | 花巻市石鳥谷町大瀬川 | 15. | Oct. | 1994 | ♂ | 千葉武勝 | 千葉武勝 |
| 137301 | 花巻市石鳥谷町大瀬川 | 15. | Oct. | 1994 | ♀ | 千葉武勝 | 千葉武勝 |
| 137299 | 花巻市石鳥谷町新堀上郷 | 10. | Sep. | 1995 | ♂ | 千葉弘子 | 千葉武勝 |
| 137383 | 花巻市石鳥谷町戸塚森 | 15. | Sep. | 1996 | ♂ | 千葉武勝 | 千葉武勝 |
| 137302 | 花巻市石鳥谷町五大堂長沢 | 24. | Sep. | 1994 | ♂ | 千葉弘子 | 千葉武勝 |
| 137311 | 花巻市東和町土沢前郷 | 8. | Oct. | 1994 | ♂ | 千葉弘子 | 千葉武勝 |
| 137312 | 花巻市東和町土沢前郷 | 8. | Oct. | 1994 | ♂ | 千葉弘子 | 千葉武勝 |
| 137313 | 花巻市東和町土沢前郷 | 8. | Oct. | 1994 | ♂ | 千葉弘子 | 千葉武勝 |
| 137420 | 花巻市東和町土沢前郷 | 31. | May. | 1998 | ♂ | 千葉武勝 | 千葉武勝 |
| 137421 | 花巻市東和町土沢前郷 | 31. | May. | 1998 | ♂ | 千葉武勝 | 千葉武勝 |
| 137483 | 花巻市東和町毒沢 | 18. | Aug. | 2001 | ♂ | 千葉弘子 | 千葉武勝 |
| 137432 | 花巻市矢沢大森山 | 5. | Oct. | 2002 | ♂ | 千葉武勝 | 千葉武勝 |
| 137433 | 花巻市矢沢大森山 | 5. | Oct. | 2002 | ♀ | 千葉武勝 | 千葉武勝 |
| 137434 | 花巻市矢沢大森山 | 11. | Oct. | 2003 | ♂ | 千葉弘子 | 千葉武勝 |
| 137428 | 花巻市矢沢三郎堤 | 31. | Aug. | 2002 | ♂ | 千葉弘子 | 千葉武勝 |
| 137429 | 花巻市矢沢三郎堤 | 31. | Aug. | 2002 | ♂ | 千葉弘子 | 千葉武勝 |
| 137430 | 花巻市矢沢三郎堤 | 31. | Aug. | 2002 | ♀ | 千葉弘子 | 千葉武勝 |
| 137431 | 花巻市矢沢三郎堤 | 31. | Aug. | 2002 | ♀ | 千葉弘子 | 千葉武勝 |
| 137384 | 花巻市高松鞍掛 | 15. | Sep. | 1996 | ♂ | 千葉武勝 | 千葉武勝 |
| 137385 | 花巻市高松鞍掛 | 15. | Sep. | 1996 | ♂ | 千葉武勝 | 千葉武勝 |
| 137386 | 花巻市高松鞍掛 | 15. | Sep. | 1996 | ♂ | 千葉弘子 | 千葉武勝 |
| 137410 | 花巻市湯口橋本 | 6. | Sep. | 1998 | ♂ | 千葉武勝 | 千葉武勝 |
| 137303 | 花巻市高木 | 24. | Sep. | 1994 | ♂ | 千葉武勝 | 千葉武勝 |
| 137304 | 花巻市太田中川原 | 15. | Oct. | 1994 | ♂ | 千葉武勝 | 千葉武勝 |
| 137305 | 花巻市太田中川原 | 15. | Oct. | 1994 | ♂ | 千葉弘子 | 千葉武勝 |
| 137306 | 花巻市太田中川原 | 15. | Oct. | 1994 | ♂ | 千葉弘子 | 千葉武勝 |
| 137307 | 花巻市太田中川原 | 15. | Oct. | 1994 | ♂ | 千葉弘子 | 千葉武勝 |
| 137318 | 北上市和賀町煤孫 | 15. | Oct. | 1994 | ♀ | 千葉弘子 | 千葉武勝 |
| 137387 | 北上市和賀町岩崎新田瀬美温泉 | 19. | Sep. | 1996 | ♀ | 千葉弘子 | 千葉武勝 |
| 137314 | 北上市更木 | 8. | Oct. | 1995 | ♂ | 千葉武勝 | 千葉武勝 |
| 137315 | 北上市立花展勝地 | 24. | Sep. | 1994 | ♂ | 千葉弘子 | 千葉武勝 |
| 137316 | 北上市立花展勝地 | 24. | Sep. | 1994 | ♀ | 千葉弘子 | 千葉武勝 |
| 137317 | 北上市立花展勝地 | 8. | Oct. | 1995 | ♂ | 千葉武勝 | 千葉武勝 |
| 137324 | 上閉伊郡大槌町吉里吉里浪板海岸 | 14. | Oct. | 1995 | ♂ | 千葉武勝 | 千葉武勝 |
| 137325 | 上閉伊郡大槌町吉里吉里浪板海岸 | 14. | Oct. | 1995 | ♂ | 千葉武勝 | 千葉武勝 |
| 137326 | 上閉伊郡大槌町吉里吉里浪板海岸 | 14. | Oct. | 1995 | ♂ | 千葉武勝 | 千葉武勝 |
| 137329 | 釜石市鶴住居町根浜海岸 | 2. | Oct. | 1994 | ♂ | 千葉武勝 | 千葉武勝 |
| 137330 | 釜石市鶴住居町根浜海岸 | 2. | Oct. | 1994 | ♂ | 千葉武勝 | 千葉武勝 |
| 137331 | 釜石市鶴住居町根浜海岸 | 2. | Oct. | 1994 | ♀ | 千葉武勝 | 千葉武勝 |
| 137332 | 釜石市鶴住居町根浜海岸 | 2. | Oct. | 1994 | ♂ | 千葉弘子 | 千葉武勝 |
| 137327 | 釜石市片岸町室浜 | 14. | Oct. | 1995 | ♂ | 千葉弘子 | 千葉武勝 |
| 137328 | 釜石市片岸町室浜 | 14. | Oct. | 1995 | ♂ | 千葉弘子 | 千葉武勝 |
| 137391 | 釜石市栗林町上栗林 | 28. | Sep. | 1996 | ♂ | 千葉弘子 | 千葉武勝 |
| 137381 | 釜石市甲子町洞泉 | 14. | Oct. | 1995 | ♂ | 千葉武勝 | 千葉武勝 |
| 137308 | 遠野市宮守町下宮守 | 2. | Oct. | 1994 | ♂ | 千葉弘子 | 千葉武勝 |
| 137309 | 遠野市宮守町下宮守 | 2. | Oct. | 1994 | ♂ | 千葉弘子 | 千葉武勝 |
| 137310 | 遠野市宮守町下宮守 | 1. | Oct. | 1995 | ♂ | 千葉武勝 | 千葉武勝 |
| 137392 | 遠野市宮守町下宮守火石沢 | 15. | Jun. | 1997 | ♀ | 千葉武勝 | 千葉武勝 |
| 137479 | 遠野市綾織町上綾織 | 15. | Oct. | 2000 | ♂ | 千葉武勝 | 千葉武勝 |
| 137480 | 遠野市綾織町上綾織 | 15. | Oct. | 2000 | ♂ | 千葉武勝 | 千葉武勝 |
| 137481 | 遠野市綾織町上綾織 | 15. | Oct. | 2000 | ♀ | 千葉武勝 | 千葉武勝 |
| 137487 | 遠野市綾織町上綾織 | 15. | Sep. | 2005 | ♂ | 千葉武勝 | 千葉武勝 |
| 137488 | 遠野市綾織町上綾織 | 15. | Sep. | 2005 | ♂ | 千葉武勝 | 千葉武勝 |

| | | | | | | | |
|--------|---------------|-----|------|------|---|------|------|
| 137489 | 遠野市綾織町上綾織 | 15. | Sep. | 2005 | ♂ | 千葉武勝 | 千葉武勝 |
| 137319 | 胆沢郡金ヶ崎町西根北宿内 | 10. | Oct. | 1995 | ♂ | 千葉弘子 | 千葉武勝 |
| 137320 | 胆沢郡金ヶ崎町西根北宿内 | 10. | Oct. | 1995 | ♂ | 千葉弘子 | 千葉武勝 |
| 137323 | 奥州市胆沢区若柳供養塚 | 10. | Oct. | 1995 | ♂ | 千葉武勝 | 千葉武勝 |
| 137388 | 奥州市江刺区稲瀬瀬谷子 | 5. | Oct. | 1996 | ♂ | 千葉弘子 | 千葉武勝 |
| 137389 | 奥州市江刺区稲瀬瀬谷子 | 5. | Oct. | 1996 | ♀ | 千葉武勝 | 千葉武勝 |
| 137348 | 奥州市江刺区玉里青篠 | 8. | Oct. | 1994 | ♂ | 千葉武勝 | 千葉武勝 |
| 137349 | 奥州市江刺区玉里青篠 | 8. | Oct. | 1994 | ♂ | 千葉武勝 | 千葉武勝 |
| 137350 | 奥州市江刺区玉里青篠 | 8. | Oct. | 1994 | ♂ | 千葉弘子 | 千葉武勝 |
| 137351 | 奥州市江刺区玉里青篠 | 2. | Sep. | 1995 | ♂ | 千葉武勝 | 千葉武勝 |
| 137393 | 奥州市江刺区玉里 | 20. | Jul. | 1996 | ♂ | 千葉武勝 | 千葉武勝 |
| 137352 | 奥州市江刺区田原 | 8. | Oct. | 1994 | ♂ | 千葉武勝 | 千葉武勝 |
| 137353 | 奥州市江刺区田原 | 8. | Oct. | 1994 | ♂ | 千葉武勝 | 千葉武勝 |
| 137354 | 奥州市江刺区田原 | 8. | Oct. | 1994 | ♂ | 千葉武勝 | 千葉武勝 |
| 137321 | 奥州市水沢区佐倉河 | 10. | Oct. | 1995 | ♂ | 千葉武勝 | 千葉武勝 |
| 137322 | 奥州市水沢区佐倉河 | 10. | Oct. | 1995 | ♂ | 千葉弘子 | 千葉武勝 |
| 137390 | 奥州市水沢区黒石町箕輪 | 5. | Oct. | 1996 | ♂ | 千葉武勝 | 千葉武勝 |
| 137490 | 奥州市水沢区羽田町北鶴ノ木 | 7. | Jul. | 2006 | ♀ | 千葉武勝 | 千葉武勝 |
| 137435 | 奥州市前沢区簾森一町歩溜池 | 18. | Jul. | 2003 | ♂ | 千葉武勝 | 千葉武勝 |
| 137436 | 奥州市前沢区簾森一町歩溜池 | 9. | Sep. | 2003 | ♂ | 千葉武勝 | 千葉武勝 |
| 137437 | 奥州市前沢区簾森一町歩溜池 | 9. | Sep. | 2003 | ♂ | 千葉武勝 | 千葉武勝 |
| 137355 | 奥州市前沢区古城立石 | 15. | Oct. | 1994 | ♂ | 千葉武勝 | 千葉武勝 |
| 137356 | 奥州市前沢区古城立石 | 15. | Oct. | 1994 | ♀ | 千葉武勝 | 千葉武勝 |
| 137357 | 奥州市前沢区古城立石 | 15. | Oct. | 1994 | ♂ | 千葉弘子 | 千葉武勝 |
| 137358 | 奥州市前沢区古城立石 | 15. | Oct. | 1994 | ♂ | 千葉弘子 | 千葉武勝 |
| 137359 | 奥州市前沢区古城立石 | 15. | Oct. | 1994 | ♀ | 千葉弘子 | 千葉武勝 |
| 137360 | 奥州市衣川区古戸 | 10. | Oct. | 1995 | ♂ | 千葉武勝 | 千葉武勝 |
| 24957 | 大船渡市立根町 | 30. | Jul. | 1981 | ♂ | 佐竹邦彦 | 佐竹邦彦 |
| 137333 | 大船渡市三陸町吉浜 | 18. | Sep. | 1994 | ♂ | 千葉武勝 | 千葉武勝 |
| 137334 | 大船渡市三陸町吉浜 | 18. | Sep. | 1994 | ♂ | 千葉武勝 | 千葉武勝 |
| 137335 | 大船渡市三陸町吉浜 | 18. | Sep. | 1994 | ♂ | 千葉武勝 | 千葉武勝 |
| 137336 | 大船渡市三陸町吉浜 | 18. | Sep. | 1994 | ♀ | 千葉弘子 | 千葉武勝 |
| 137337 | 大船渡市赤崎町山口 | 18. | Sep. | 1994 | ♂ | 千葉武勝 | 千葉武勝 |
| 137338 | 大船渡市赤崎町山口 | 18. | Sep. | 1994 | ♂ | 千葉武勝 | 千葉武勝 |
| 137339 | 大船渡市赤崎町山口 | 18. | Sep. | 1994 | ♀ | 千葉武勝 | 千葉武勝 |
| 137340 | 気仙郡住田町世田米川口 | 1. | Oct. | 1995 | ♂ | 千葉武勝 | 千葉武勝 |
| 137341 | 気仙郡住田町世田米 | 1. | Oct. | 1995 | ♂ | 千葉武勝 | 千葉武勝 |
| 137342 | 陸前高田市横田町槻沢 | 9. | Sep. | 1995 | ♂ | 千葉弘子 | 千葉武勝 |
| 137343 | 陸前高田市竹駒町 | 18. | Sep. | 1994 | ♂ | 千葉武勝 | 千葉武勝 |
| 137344 | 陸前高田市竹駒町 | 18. | Sep. | 1994 | ♀ | 千葉武勝 | 千葉武勝 |
| 137345 | 陸前高田市小友町 | 1. | Oct. | 1995 | ♀ | 千葉弘子 | 千葉武勝 |
| 137346 | 陸前高田市広田町前花貝 | 1. | Oct. | 1995 | ♂ | 千葉武勝 | 千葉武勝 |
| 137347 | 陸前高田市広田町前花貝 | 1. | Oct. | 1995 | ♀ | 千葉弘子 | 千葉武勝 |
| 137374 | 西磐井郡平泉町平泉柳之御所 | 10. | Oct. | 1995 | ♂ | 千葉武勝 | 千葉武勝 |
| 137375 | 西磐井郡平泉町平泉柳之御所 | 10. | Oct. | 1995 | ♂ | 千葉武勝 | 千葉武勝 |
| 137376 | 西磐井郡平泉町平泉達谷窟 | 15. | Oct. | 1994 | ♂ | 千葉武勝 | 千葉武勝 |
| 137361 | 一関市大東町大原 | 8. | Oct. | 1994 | ♂ | 千葉武勝 | 千葉武勝 |
| 137362 | 一関市大東町大原 | 8. | Oct. | 1994 | ♂ | 千葉武勝 | 千葉武勝 |
| 137363 | 一関市大東町猿沢 | 8. | Oct. | 1994 | ♂ | 千葉武勝 | 千葉武勝 |
| 137364 | 一関市大東町猿沢 | 8. | Oct. | 1994 | ♂ | 千葉武勝 | 千葉武勝 |
| 137365 | 一関市大東町猿沢 | 8. | Oct. | 1994 | ♂ | 千葉武勝 | 千葉武勝 |
| 137366 | 一関市東山町長坂 | 10. | Oct. | 1995 | ♂ | 千葉武勝 | 千葉武勝 |
| 137367 | 一関市東山町長坂 | 10. | Oct. | 1995 | ♂ | 千葉武勝 | 千葉武勝 |
| 137368 | 一関市東山町長坂 | 10. | Oct. | 1995 | ♂ | 千葉武勝 | 千葉武勝 |
| 137369 | 一関市東山町長坂 | 10. | Oct. | 1995 | ♀ | 千葉武勝 | 千葉武勝 |
| 137370 | 一関市東山町長坂 | 10. | Oct. | 1995 | ♂ | 千葉弘子 | 千葉武勝 |
| 137371 | 一関市東山町長坂 | 10. | Oct. | 1995 | ♂ | 千葉弘子 | 千葉武勝 |
| 137372 | 一関市千厩町千厩西中沢 | 8. | Oct. | 1994 | ♂ | 千葉武勝 | 千葉武勝 |
| 137373 | 一関市千厩町千厩西中沢 | 8. | Oct. | 1994 | ♂ | 千葉武勝 | 千葉武勝 |
| 137377 | 一関市舞川中入 | 10. | Oct. | 1995 | ♂ | 千葉武勝 | 千葉武勝 |
| 137378 | 一関市敵美町滝の上 | 15. | Oct. | 1994 | ♀ | 千葉弘子 | 千葉武勝 |
| 137379 | 一関市敵美町滝の上 | 15. | Oct. | 1994 | ♀ | 千葉弘子 | 千葉武勝 |
| 137380 | 一関市敵美町滝の上 | 15. | Oct. | 1994 | ♀ | 千葉弘子 | 千葉武勝 |
| 137438 | 一関市川崎町門崎 | 18. | Sep. | 2003 | ♂ | 千葉武勝 | 千葉武勝 |

| | | | | | | | |
|--------|-------------|-----|------|------|---|------|------|
| 130515 | 一関市花泉町清水 | 16. | Aug. | 1990 | ♀ | 小田眷良 | 小田眷良 |
| 130516 | 一関市花泉町清水 | 16. | Aug. | 1990 | ♀ | 小田眷良 | 小田眷良 |
| 130517 | 一関市花泉町清水 | 16. | Aug. | 1990 | ♀ | 小田眷良 | 小田眷良 |
| 130421 | 一関市花泉町清水館山 | 21. | Jul. | 1990 | ♂ | 小田眷良 | 小田眷良 |
| 130434 | 一関市花泉町清水原 | 26. | Aug. | 1990 | ♂ | 小田眷良 | 小田眷良 |
| 130435 | 一関市花泉町清水原 | 26. | Aug. | 1990 | ♂ | 小田眷良 | 小田眷良 |
| 130518 | 一関市花泉町清水原 | 26. | Aug. | 1990 | ♀ | 小田眷良 | 小田眷良 |
| 130330 | 一関市花泉町天神橋 | 23. | Sep. | 1996 | ♂ | 小田眷良 | 小田眷良 |
| 130482 | 一関市花泉町深井沢 | 26. | Oct. | 1991 | ♂ | 小田眷良 | 小田眷良 |
| 130447 | 一関市花泉町中村 | 7. | Oct. | 1990 | ♂ | 小田眷良 | 小田眷良 |
| 130448 | 一関市花泉町中村 | 7. | Oct. | 1990 | ♂ | 小田眷良 | 小田眷良 |
| 130530 | 一関市花泉町中村 | 7. | Oct. | 1990 | ♀ | 小田眷良 | 小田眷良 |
| 130510 | 一関市花泉町日形刈生沢 | 29. | Jul. | 1990 | ♀ | 小田眷良 | 小田眷良 |
| 130432 | 一関市花泉町日形刈生沢 | 18. | Aug. | 1990 | ♂ | 小田眷良 | 小田眷良 |
| 130519 | 一関市花泉町日形刈生沢 | 2. | Sep. | 1990 | ♀ | 小田眷良 | 小田眷良 |
| 130436 | 一関市花泉町日形刈生沢 | 9. | Sep. | 1990 | ♂ | 小田眷良 | 小田眷良 |
| 130522 | 一関市花泉町日形刈生沢 | 9. | Sep. | 1990 | ♀ | 小田眷良 | 小田眷良 |
| 130523 | 一関市花泉町日形刈生沢 | 9. | Sep. | 1990 | ♀ | 小田眷良 | 小田眷良 |
| 130529 | 一関市花泉町日形刈生沢 | 30. | Sep. | 1990 | ♀ | 小田眷良 | 小田眷良 |
| 130471 | 一関市花泉町日形刈生沢 | 7. | Jul. | 1991 | ♂ | 小田眷良 | 小田眷良 |
| 130213 | 一関市花泉町日形井戸沢 | 12. | Aug. | 1991 | ♀ | 小田眷良 | 小田眷良 |
| 130222 | 一関市花泉町日形井戸沢 | 6. | Sep. | 1992 | ♀ | 小田眷良 | 小田眷良 |
| 130230 | 一関市花泉町日形井戸沢 | 26. | Sep. | 1993 | ♀ | 小田眷良 | 小田眷良 |
| 130499 | 一関市花泉町日形井戸沢 | 26. | Sep. | 1993 | ♂ | 小田眷良 | 小田眷良 |
| 130318 | 一関市花泉町日形井戸沢 | 8. | Sep. | 1996 | ♂ | 小田眷良 | 小田眷良 |
| 130319 | 一関市花泉町日形井戸沢 | 8. | Sep. | 1996 | ♂ | 小田眷良 | 小田眷良 |
| 130320 | 一関市花泉町日形井戸沢 | 8. | Sep. | 1996 | ♂ | 小田眷良 | 小田眷良 |
| 130399 | 一関市花泉町日形井戸沢 | 12. | Oct. | 1997 | ♂ | 小田眷良 | 小田眷良 |
| 130404 | 一関市花泉町日形井戸沢 | 9. | May. | 1998 | ♂ | 小田眷良 | 小田眷良 |
| 130405 | 一関市花泉町日形井戸沢 | 9. | May. | 1998 | ♂ | 小田眷良 | 小田眷良 |
| 130419 | 一関市花泉町日形井戸沢 | 11. | Oct. | 1998 | ♂ | 小田眷良 | 小田眷良 |
| 130257 | 一関市花泉町日形下清水 | 10. | Oct. | 1994 | ♀ | 小田眷良 | 小田眷良 |
| 130266 | 一関市花泉町日形下清水 | 6. | Nov. | 1994 | ♂ | 小田眷良 | 小田眷良 |
| 130267 | 一関市花泉町日形下清水 | 6. | Nov. | 1994 | ♂ | 小田眷良 | 小田眷良 |
| 130290 | 一関市花泉町日形下清水 | 23. | Sep. | 1995 | ♂ | 小田眷良 | 小田眷良 |
| 130291 | 一関市花泉町日形下清水 | 23. | Sep. | 1995 | ♂ | 小田眷良 | 小田眷良 |
| 130309 | 一関市花泉町日形下清水 | 29. | Oct. | 1995 | ♂ | 小田眷良 | 小田眷良 |
| 130313 | 一関市花泉町日形下清水 | 28. | Jul. | 1996 | ♂ | 小田眷良 | 小田眷良 |
| 130314 | 一関市花泉町日形下清水 | 28. | Jul. | 1996 | ♀ | 小田眷良 | 小田眷良 |
| 130316 | 一関市花泉町日形下清水 | 25. | Aug. | 1996 | ♂ | 小田眷良 | 小田眷良 |
| 130341 | 一関市花泉町日形下清水 | 13. | Oct. | 1996 | ♀ | 小田眷良 | 小田眷良 |
| 130348 | 一関市花泉町日形下清水 | 26. | Apr. | 1997 | ♂ | 小田眷良 | 小田眷良 |
| 130400 | 一関市花泉町日形下清水 | 12. | Oct. | 1997 | ♀ | 小田眷良 | 小田眷良 |
| 130219 | 一関市花泉町日形須釜 | 3. | Nov. | 1991 | ♀ | 小田眷良 | 小田眷良 |
| 130486 | 一関市花泉町日形須釜 | 3. | Nov. | 1991 | ♂ | 小田眷良 | 小田眷良 |
| 130488 | 一関市花泉町日形石畑 | 6. | Sep. | 1992 | ♂ | 小田眷良 | 小田眷良 |
| 130231 | 一関市花泉町日形石畑 | 26. | Sep. | 1993 | ♀ | 小田眷良 | 小田眷良 |
| 130498 | 一関市花泉町日形石畑 | 26. | Sep. | 1993 | ♂ | 小田眷良 | 小田眷良 |
| 130331 | 一関市花泉町日形石畑 | 23. | Sep. | 1996 | ♂ | 小田眷良 | 小田眷良 |
| 130332 | 一関市花泉町日形石畑 | 23. | Sep. | 1996 | ♀ | 小田眷良 | 小田眷良 |
| 130340 | 一関市花泉町日形石畑 | 13. | Oct. | 1996 | ♂ | 小田眷良 | 小田眷良 |
| 130311 | 一関市花泉町日形中神 | 5. | Nov. | 1995 | ♂ | 小田眷良 | 小田眷良 |
| 130210 | 一関市花泉町老松小沼 | 2. | Jun. | 1991 | ♀ | 小田眷良 | 小田眷良 |
| 130218 | 一関市花泉町老松小沼 | 3. | Nov. | 1991 | ♀ | 小田眷良 | 小田眷良 |
| 130223 | 一関市花泉町老松小沼 | 1. | Aug. | 1993 | ♀ | 小田眷良 | 小田眷良 |
| 130224 | 一関市花泉町老松小沼 | 8. | Aug. | 1993 | ♀ | 小田眷良 | 小田眷良 |
| 130228 | 一関市花泉町老松小沼 | 15. | Sep. | 1993 | ♀ | 小田眷良 | 小田眷良 |
| 130229 | 一関市花泉町老松小沼 | 15. | Sep. | 1993 | ♀ | 小田眷良 | 小田眷良 |
| 130497 | 一関市花泉町老松小沼 | 15. | Sep. | 1993 | ♂ | 小田眷良 | 小田眷良 |
| 130307 | 一関市花泉町老松小沼 | 28. | Oct. | 1995 | ♀ | 小田眷良 | 小田眷良 |
| 130308 | 一関市花泉町老松小沼 | 28. | Oct. | 1995 | ♀ | 小田眷良 | 小田眷良 |
| 130312 | 一関市花泉町老松小沼 | 9. | Jun. | 1996 | ♀ | 小田眷良 | 小田眷良 |
| 130334 | 一関市花泉町老松小沼 | 29. | Sep. | 1996 | ♀ | 小田眷良 | 小田眷良 |
| 130406 | 一関市花泉町老松小沼 | 23. | May. | 1998 | ♀ | 小田眷良 | 小田眷良 |

| | | | | | | | |
|--------|--------------|-----|------|------|---|------|------|
| 130507 | 一関市花泉町油島上油田 | 8. | Jul. | 1990 | ♀ | 小田眷良 | 小田眷良 |
| 130508 | 一関市花泉町油島上油田 | 8. | Jul. | 1990 | ♀ | 小田眷良 | 小田眷良 |
| 130512 | 一関市花泉町油島上油田 | 11. | Aug. | 1990 | ♀ | 小田眷良 | 小田眷良 |
| 130211 | 一関市花泉町油島上油田 | 8. | Jun. | 1991 | ♀ | 小田眷良 | 小田眷良 |
| 130221 | 一関市花泉町油島原前 | 26. | Jul. | 1992 | ♀ | 小田眷良 | 小田眷良 |
| 130220 | 一関市花泉町涌津上吉田 | 25. | Jul. | 1992 | ♀ | 小田眷良 | 小田眷良 |
| 130484 | 一関市花泉町涌津悪法師 | 3. | Nov. | 1991 | ♂ | 小田眷良 | 小田眷良 |
| 130485 | 一関市花泉町涌津悪法師 | 3. | Nov. | 1991 | ♂ | 小田眷良 | 小田眷良 |
| 130214 | 一関市花泉町永井高倉脇田 | 1. | Sep. | 1991 | ♀ | 小田眷良 | 小田眷良 |
| 130215 | 一関市花泉町永井高倉大滝 | 1. | Sep. | 1991 | ♀ | 小田眷良 | 小田眷良 |
| 130487 | 一関市花泉町永井高倉山 | 28. | Jul. | 1992 | ♂ | 小田眷良 | 小田眷良 |
| 130489 | 一関市花泉町永井高倉山 | 18. | Oct. | 1992 | ♂ | 小田眷良 | 小田眷良 |
| 130490 | 一関市花泉町永井高倉山 | 12. | Jun. | 1993 | ♂ | 小田眷良 | 小田眷良 |
| 130255 | 一関市花泉町永井高倉山 | 9. | Oct. | 1994 | ♀ | 小田眷良 | 小田眷良 |
| 130256 | 一関市花泉町永井高倉山 | 9. | Oct. | 1994 | ♀ | 小田眷良 | 小田眷良 |
| 130349 | 一関市花泉町永井高倉山 | 20. | Jul. | 1997 | ♂ | 小田眷良 | 小田眷良 |
| 130364 | 一関市花泉町永井高倉山 | 13. | Aug. | 1997 | ♀ | 小田眷良 | 小田眷良 |
| 130394 | 一関市花泉町永井高倉山 | 28. | Sep. | 1997 | ♂ | 小田眷良 | 小田眷良 |
| 130395 | 一関市花泉町永井高倉山 | 28. | Sep. | 1997 | ♂ | 小田眷良 | 小田眷良 |
| 130424 | 一関市花泉町永井高倉 | 30. | Jul. | 1990 | ♂ | 小田眷良 | 小田眷良 |
| 130511 | 一関市花泉町永井高倉 | 30. | Jul. | 1990 | ♀ | 小田眷良 | 小田眷良 |
| 130310 | 一関市花泉町永井高倉 | 29. | Oct. | 1995 | ♂ | 小田眷良 | 小田眷良 |

51 *Everes argiades argiades* (Pallas, 1771)

| | | | | | | | |
|--------|--------------|-----|------|------|---|-------|------|
| 137568 | 九戸郡洋野町大野横岸沢 | 23. | May. | 1998 | ♂ | 千葉弘子 | 千葉武勝 |
| 137505 | 久慈市大川目町山口 | 15. | Sep. | 1995 | ♂ | 千葉弘子 | 千葉武勝 |
| 137506 | 久慈市大川目町山口 | 15. | Sep. | 1995 | ♀ | 千葉弘子 | 千葉武勝 |
| 137507 | 久慈市大川目町山口 | 15. | Sep. | 1995 | ♀ | 千葉弘子 | 千葉武勝 |
| 137584 | 久慈市山根町端神 | 18. | Jul. | 1998 | ♀ | 千葉武勝 | 千葉武勝 |
| 137589 | 久慈市山根町端神 | 26. | May. | 2001 | ♂ | 千葉弘子 | 千葉武勝 |
| 137561 | 九戸郡軽米町山内 | 28. | May. | 1997 | ♀ | 千葉武勝 | 千葉武勝 |
| 137582 | 九戸郡軽米町小軽米赤石峠 | 23. | May. | 1998 | ♂ | 千葉弘子 | 千葉武勝 |
| 137569 | 九戸郡野田村玉川 | 23. | May. | 1998 | ♂ | 千葉弘子 | 千葉武勝 |
| 137570 | 九戸郡野田村玉川 | 23. | May. | 1998 | ♂ | 千葉武勝 | 千葉武勝 |
| 137567 | 二戸市浄法寺町石橋 | 31. | Aug. | 1997 | ♂ | 千葉武勝 | 千葉武勝 |
| 137508 | 二戸郡一戸町出ル町 | 25. | Jul. | 1984 | ♂ | 千葉武勝 | 千葉武勝 |
| 137587 | 八幡平市荒屋新町欠ノ山 | 1. | Sep. | 2005 | ♀ | 千葉武勝 | 千葉武勝 |
| 137550 | 八幡平市松尾小屋の沢 | 31. | Aug. | 1996 | ♂ | 千葉武勝 | 千葉武勝 |
| 137551 | 八幡平市松尾小屋の沢 | 31. | Aug. | 1996 | ♀ | 千葉武勝 | 千葉武勝 |
| 133861 | 八幡平市平館椏沢 | 31. | Jul. | 1986 | ♀ | 工藤 崇 | 工藤 裕 |
| 133862 | 八幡平市平館椏沢 | 31. | Jul. | 1986 | ♂ | 工藤 崇 | 工藤 裕 |
| 133863 | 八幡平市平館椏沢 | 31. | Jul. | 1986 | ♂ | 工藤 崇 | 工藤 裕 |
| 133864 | 八幡平市平館椏沢 | 31. | Jul. | 1986 | ♂ | 工藤 崇 | 工藤 裕 |
| 133866 | 八幡平市平館椏沢 | 11. | Aug. | 1986 | ♂ | 工藤 崇 | 工藤 裕 |
| 133867 | 八幡平市平館椏沢 | 11. | Aug. | 1986 | ♂ | 工藤 崇 | 工藤 裕 |
| 133868 | 八幡平市平館椏沢 | 11. | Aug. | 1986 | ♂ | 工藤 崇 | 工藤 裕 |
| 133869 | 八幡平市平館堀切 | 11. | Aug. | 1986 | ♂ | 工藤 崇 | 工藤 裕 |
| 133848 | 八幡平市平館笹目 | 6. | Aug. | 1984 | ♀ | 工藤 崇 | 工藤 裕 |
| 133849 | 八幡平市平館笹目 | 8. | Aug. | 1984 | ♀ | 工藤 崇 | 工藤 裕 |
| 133850 | 八幡平市平館笹目 | 10. | Aug. | 1984 | ♂ | 工藤 崇 | 工藤 裕 |
| 133851 | 八幡平市平館笹目 | 1. | Sep. | 1984 | ♂ | 工藤 崇 | 工藤 裕 |
| 133852 | 八幡平市平館笹目 | 1. | Sep. | 1984 | ♂ | 工藤 崇 | 工藤 裕 |
| 133853 | 八幡平市平館笹目 | 1. | Sep. | 1984 | ♂ | 工藤 崇 | 工藤 裕 |
| 133854 | 八幡平市平館笹目 | 1. | Sep. | 1984 | ♀ | 工藤 崇 | 工藤 裕 |
| 133855 | 八幡平市平館笹目 | 1. | Sep. | 1984 | ♀ | 工藤 崇 | 工藤 裕 |
| 133856 | 八幡平市平館笹目 | 1. | Sep. | 1984 | ♀ | 工藤 崇 | 工藤 裕 |
| 133860 | 八幡平市平館笹目 | 14. | Sep. | 1985 | ♂ | 工藤 崇 | 工藤 裕 |
| 133872 | 八幡平市平館笹目 | 30. | Aug. | 1986 | ♀ | 工藤 崇 | 工藤 裕 |
| 133873 | 八幡平市平館笹目 | 30. | Aug. | 1986 | ♀ | 工藤 崇 | 工藤 裕 |
| 133845 | 八幡平市平館小学校 | 20. | Jul. | 1984 | ♂ | 藤原ゆきえ | 工藤 裕 |
| 133846 | 八幡平市平館小学校 | 23. | Jul. | 1984 | ♀ | 工藤 崇 | 工藤 裕 |
| 133847 | 八幡平市平館小学校 | 2. | Aug. | 1984 | ♂ | 工藤 崇 | 工藤 裕 |
| 133858 | 八幡平市平館小学校 | 7. | Sep. | 1985 | ♂ | 工藤 崇 | 工藤 裕 |
| 133857 | 八幡平市平館小学校 | 13. | Sep. | 1985 | ♂ | 工藤 崇 | 工藤 裕 |

| | | | | | |
|--------|----------------|---------------|------|------|-------|
| 133871 | 八幡平市平館小学校 | 30. Aug. 1986 | ♂ | 工藤 崇 | 工藤 裕 |
| 133874 | 八幡平市平館小学校 | 6. Sep. 1986 | ♀ | 工藤 崇 | 工藤 裕 |
| 133859 | 八幡平市平館新山 | 7. Sep. 1985 | ♀ | 工藤 崇 | 工藤 裕 |
| 133870 | 八幡平市平館新山 | 12. Aug. 1986 | ♂ | 工藤 崇 | 工藤 裕 |
| 133841 | 八幡平市大更沢川白屋 | 29. Aug. 1981 | ♂ | 工藤 崇 | 工藤 裕 |
| 133842 | 八幡平市大更沢川白屋 | 29. Aug. 1981 | ♀ | 工藤 崇 | 工藤 裕 |
| 133843 | 八幡平市大更沢川白屋 | 27. Aug. 1983 | ♂ | 工藤 崇 | 工藤 裕 |
| 133844 | 八幡平市大更沢川白屋 | 27. Aug. 1983 | ♀ | 工藤 崇 | 工藤 裕 |
| 133865 | 岩手郡葛巻町葛巻 | 10. Aug. 1986 | ♀ | 工藤 崇 | 工藤 裕 |
| 137540 | 岩手郡葛巻町葛巻繫 | 3. Aug. 1996 | ♂ | 千葉弘子 | 千葉武勝 |
| 137513 | 岩手郡岩手町大坊峠 | 12. Jul. 1994 | ♀ | 千葉弘子 | 千葉武勝 |
| 137514 | 岩手郡岩手町大坊峠 | 29. Aug. 1994 | ♀ | 千葉武勝 | 千葉武勝 |
| 137515 | 岩手郡滝沢村滝沢岩大演習林 | 18. Jul. 1995 | ♂ | 千葉武勝 | 千葉武勝 |
| 133894 | 岩手郡滝沢村滝沢浄水場 | 8. Aug. 1988 | ♂ | 工藤 崇 | 工藤 裕 |
| 133895 | 岩手郡滝沢村滝沢平蔵沢 | 21. Aug. 1988 | ♀ | 工藤 崇 | 工藤 裕 |
| 133897 | 岩手郡滝沢村滝沢平蔵沢 | 22. May. 1989 | ♂ | 工藤 崇 | 工藤 裕 |
| 133901 | 岩手郡滝沢村滝沢平蔵沢 | 11. Aug. 1989 | ♂ | 工藤 崇 | 工藤 裕 |
| 133910 | 岩手郡滝沢村滝沢平蔵沢 | 24. Aug. 1994 | ♂ | 工藤 崇 | 工藤 裕 |
| 133900 | 岩手郡滝沢村鶴飼姥屋敷 | 19. Jul. 1989 | ♀ | 工藤 崇 | 工藤 裕 |
| 133879 | 岩手郡滝沢村鶴飼鬼越池 | 12. Aug. 1987 | ♀ | 工藤 崇 | 工藤 裕 |
| 133881 | 岩手郡滝沢村鶴飼鬼越池 | 22. Aug. 1987 | ♀ | 工藤 崇 | 工藤 裕 |
| 133882 | 岩手郡滝沢村鶴飼鬼越池 | 23. Aug. 1987 | ♀ | 工藤 崇 | 工藤 裕 |
| 133883 | 岩手郡滝沢村鶴飼鬼越池 | 25. Aug. 1987 | ♀ | 工藤 崇 | 工藤 裕 |
| 133888 | 岩手郡滝沢村鶴飼鬼越池 | 5. Sep. 1987 | ♂ | 工藤 崇 | 工藤 裕 |
| 133889 | 岩手郡滝沢村鶴飼鬼越池 | 5. Sep. 1987 | ♂ | 工藤 崇 | 工藤 裕 |
| 133890 | 岩手郡滝沢村鶴飼鬼越池 | 10. Sep. 1987 | ♀ | 工藤 崇 | 工藤 裕 |
| 133892 | 岩手郡滝沢村鶴飼鬼越池 | 31. May. 1988 | ♂ | 工藤 崇 | 工藤 裕 |
| 133884 | 岩手郡滝沢村鶴飼鬼越峠 | 29. Aug. 1987 | ♀ | 工藤 崇 | 工藤 裕 |
| 133885 | 岩手郡滝沢村鶴飼鬼越峠 | 29. Aug. 1987 | ♀ | 工藤 崇 | 工藤 裕 |
| 133886 | 岩手郡滝沢村鶴飼鬼越峠 | 29. Aug. 1987 | ♀ | 工藤 崇 | 工藤 裕 |
| 133887 | 岩手郡滝沢村鶴飼鬼越峠 | 30. Aug. 1987 | ♂ | 工藤 崇 | 工藤 裕 |
| 133891 | 岩手郡滝沢村鶴飼鬼越峠 | 15. Sep. 1987 | ♂ | 工藤 崇 | 工藤 裕 |
| 133903 | 岩手郡滝沢村鶴飼鬼越峠 | 29. Aug. 1990 | ♀ | 工藤 崇 | 工藤 裕 |
| 133907 | 岩手郡滝沢村鶴飼鬼越峠 | 1. Sep. 1991 | ♀ | 工藤 崇 | 工藤 裕 |
| 133908 | 岩手郡滝沢村鶴飼鬼越峠 | 24. Aug. 1994 | ♂ | 工藤 崇 | 工藤 裕 |
| 133909 | 岩手郡滝沢村鶴飼鬼越峠 | 24. Aug. 1994 | ♂ | 工藤 崇 | 工藤 裕 |
| 133911 | 岩手郡雫石町南畑外舛沢 | 14. Jul. 1998 | ♀ | 工藤 崇 | 工藤 裕 |
| 137546 | 盛岡市玉山区藪川外山 | 20. Aug. 1996 | ♂ | 千葉武勝 | 千葉武勝 |
| 137517 | 盛岡市繫葎内沢 | 4. Aug. 1991 | ♂ | 千葉弘子 | 千葉武勝 |
| 137552 | 盛岡市繫尾入野 | 1. Sep. 1996 | ♂ | 千葉武勝 | 千葉武勝 |
| 133902 | 盛岡市繫猿田 (大繫沢) | 27. Aug. 1990 | ♀ | 工藤 崇 | 工藤 裕 |
| 133904 | 盛岡市繫猿田 (大繫沢) | 30. Aug. 1990 | ♀ | 工藤 崇 | 工藤 裕 |
| 133905 | 盛岡市繫猿田 (大繫沢) | 15. May. 1991 | ♂ | 工藤 崇 | 工藤 裕 |
| 133893 | 盛岡市上太田太田堰 | 30. Jul. 1988 | ♂ | 工藤 崇 | 工藤 裕 |
| 137586 | 盛岡市上太田 | 24. Jul. 2005 | ♀ | 千葉武勝 | 千葉武勝 |
| 133898 | 盛岡市上太田盛岡市立高校川原 | 23. May. 1989 | ♂ | 工藤 崇 | 工藤 裕 |
| 133899 | 盛岡市上太田盛岡市立高校川原 | 23. May. 1989 | ♀ | 工藤 崇 | 工藤 裕 |
| 133877 | 盛岡市西青山 | 3. Aug. 1987 | ♀ | 工藤 崇 | 工藤 裕 |
| 133878 | 盛岡市西青山 | 6. Aug. 1987 | ♂ | 工藤 崇 | 工藤 裕 |
| 133875 | 盛岡市上田高松ノ池 | 28. Jul. 1987 | ♂ | 工藤 崇 | 工藤 裕 |
| 133876 | 盛岡市上田高松ノ池 | 28. Jul. 1987 | ♂ | 工藤 崇 | 工藤 裕 |
| 133880 | 盛岡市上田高松ノ池 | 21. Aug. 1987 | ♂ | 工藤 崇 | 工藤 裕 |
| 133896 | 盛岡市上田高松ノ池 | 14. Sep. 1988 | ♂ | 工藤 崇 | 工藤 裕 |
| 126441 | 盛岡市愛宕下愛宕山 | 28. Sep. 1975 | 1♂1♀ | 伊藤正逸 | 片山千賀志 |
| 137591 | 盛岡市新庄岩山 | 15. Aug. 2008 | ♀ | 千葉武勝 | 千葉武勝 |
| 137595 | 盛岡市東山 | 22. Aug. 2008 | ♂ | 田中時生 | 千葉武勝 |
| 137592 | 盛岡市東山白滝 | 17. Aug. 2008 | ♀ | 田中時生 | 千葉武勝 |
| 123876 | 盛岡市川目 | Jul. 1978 | ♀ | 川村陽一 | 川村孝夫 |
| 137516 | 盛岡市砂子沢八木巻 | 29. Jul. 1984 | ♂ | 千葉武勝 | 千葉武勝 |
| 137509 | 下閉伊郡普代村野胡桃 | 16. Sep. 1994 | ♂ | 千葉弘子 | 千葉武勝 |
| 137510 | 下閉伊郡田野畑村明戸 | 15. Sep. 1995 | ♂ | 千葉弘子 | 千葉武勝 |
| 137511 | 下閉伊郡田野畑村島の越 | 16. Sep. 1994 | ♂ | 千葉武勝 | 千葉武勝 |
| 137512 | 下閉伊郡田野畑村島の越 | 16. Sep. 1994 | ♂ | 千葉弘子 | 千葉武勝 |
| 137583 | 下閉伊郡田野畑村田代 | 24. May. 1998 | ♀ | 千葉弘子 | 千葉武勝 |

| | | | | | | | |
|--------|----------------|-----|------|------|---|------|------|
| 137547 | 下閉伊郡岩泉町穴沢田山 | 20. | Aug. | 1996 | ♂ | 千葉武勝 | 千葉武勝 |
| 137548 | 下閉伊郡岩泉町穴沢田山 | 20. | Aug. | 1996 | ♂ | 千葉弘子 | 千葉武勝 |
| 137549 | 下閉伊郡岩泉町穴沢田山 | 20. | Aug. | 1996 | ♂ | 千葉武勝 | 千葉武勝 |
| 137566 | 宮古市川井門馬田代黒沢 | 21. | Jul. | 1997 | ♀ | 千葉弘子 | 千葉武勝 |
| 137518 | 宮古市川井平津戸 | 17. | Jul. | 1979 | ♂ | 千葉靖子 | 千葉武勝 |
| 137519 | 宮古市川井夏屋 | 13. | Jun. | 1984 | ♂ | 千葉武勝 | 千葉武勝 |
| 137520 | 宮古市川井夏屋 | 13. | Jun. | 1984 | ♀ | 千葉武勝 | 千葉武勝 |
| 137521 | 宮古市川井夏屋大畑 | 13. | Jun. | 1984 | ♀ | 千葉武勝 | 千葉武勝 |
| 137522 | 宮古市川井夏屋大畑 | 13. | Jun. | 1984 | ♀ | 千葉武勝 | 千葉武勝 |
| 137590 | 宮古市川井箱石 | 9. | Jun. | 2008 | ♂ | 千葉弘子 | 千葉武勝 |
| 137585 | 紫波郡矢巾町下矢次 | 31. | Aug. | 2005 | ♂ | 千葉武勝 | 千葉武勝 |
| 137523 | 紫波郡矢巾町土橋 | 8. | Oct. | 1994 | ♂ | 千葉弘子 | 千葉武勝 |
| 133906 | 紫波郡紫波町土館山王海 | 29. | Aug. | 1991 | ♀ | 工藤 崇 | 工藤 裕 |
| 137553 | 紫波郡紫波町星山 | 15. | Sep. | 1996 | ♂ | 千葉弘子 | 千葉武勝 |
| 137555 | 紫波郡紫波町星山 | 15. | Sep. | 1996 | ♀ | 千葉武勝 | 千葉武勝 |
| 137524 | 花巻市大迫町亀ヶ森 | 2. | Oct. | 1994 | ♂ | 千葉弘子 | 千葉武勝 |
| 137562 | 花巻市大迫町外川目 | 1. | Jun. | 1997 | ♀ | 千葉武勝 | 千葉武勝 |
| 137525 | 花巻市石鳥谷町五大堂長沢 | 24. | Sep. | 1994 | ♀ | 千葉弘子 | 千葉武勝 |
| 137529 | 花巻市矢沢 | 24. | Sep. | 1994 | ♂ | 千葉弘子 | 千葉武勝 |
| 137530 | 花巻市矢沢 | 24. | Sep. | 1994 | ♀ | 千葉弘子 | 千葉武勝 |
| 137593 | 花巻市矢沢大森山 | 18. | Aug. | 2008 | ♂ | 田中時生 | 千葉武勝 |
| 137594 | 花巻市矢沢大森山 | 18. | Aug. | 2008 | ♂ | 田中時生 | 千葉武勝 |
| 137571 | 花巻市矢沢三郎堤 | 30. | Aug. | 2002 | ♀ | 千葉武勝 | 千葉武勝 |
| 137572 | 花巻市矢沢三郎堤 | 31. | Aug. | 2002 | ♀ | 千葉弘子 | 千葉武勝 |
| 137573 | 花巻市矢沢三郎堤 | 21. | Sep. | 2002 | ♂ | 千葉武勝 | 千葉武勝 |
| 137574 | 花巻市矢沢三郎堤 | 5. | Oct. | 2002 | ♂ | 千葉武勝 | 千葉武勝 |
| 137575 | 花巻市矢沢三郎堤 | 29. | May. | 2003 | ♀ | 千葉弘子 | 千葉武勝 |
| 137554 | 花巻市高松鞍掛 | 15. | Sep. | 1996 | ♂ | 千葉弘子 | 千葉武勝 |
| 137531 | 花巻市湯口大沢川 | 28. | Aug. | 1994 | ♂ | 千葉弘子 | 千葉武勝 |
| 137532 | 花巻市湯口大沢川 | 28. | Aug. | 1994 | ♀ | 千葉武勝 | 千葉武勝 |
| 137533 | 花巻市湯口大沢川 | 28. | Aug. | 1994 | ♀ | 千葉武勝 | 千葉武勝 |
| 137557 | 北上市和賀町岩崎新田瀬美温泉 | 19. | Sep. | 1996 | ♀ | 千葉弘子 | 千葉武勝 |
| 137556 | 北上市稲瀬町内門岡 | 15. | Sep. | 1996 | ♂ | 千葉弘子 | 千葉武勝 |
| 137559 | 釜石市栗林町上栗林 | 28. | Sep. | 1996 | ♀ | 千葉武勝 | 千葉武勝 |
| 137560 | 釜石市栗林町上栗林 | 28. | Sep. | 1996 | ♀ | 千葉弘子 | 千葉武勝 |
| 137526 | 遠野市宮守町下宮守 | 2. | Oct. | 1994 | ♂ | 千葉武勝 | 千葉武勝 |
| 137527 | 遠野市宮守町下宮守 | 2. | Oct. | 1994 | ♂ | 千葉武勝 | 千葉武勝 |
| 137544 | 遠野市宮守町下宮守下栃 | 17. | Aug. | 1996 | ♂ | 千葉武勝 | 千葉武勝 |
| 137563 | 遠野市宮守町上宮守楡木 | 8. | Jun. | 1997 | ♂ | 千葉武勝 | 千葉武勝 |
| 137528 | 遠野市宮守町下鱒沢 | 1. | Oct. | 1995 | ♂ | 千葉武勝 | 千葉武勝 |
| 137543 | 遠野市附馬牛町上附馬牛大出 | 10. | Aug. | 1996 | ♀ | 千葉武勝 | 千葉武勝 |
| 137541 | 遠野市附馬牛町東禅寺大洞 | 10. | Aug. | 1996 | ♂ | 千葉武勝 | 千葉武勝 |
| 137542 | 遠野市附馬牛町東禅寺大洞 | 10. | Aug. | 1996 | ♂ | 千葉弘子 | 千葉武勝 |
| 137534 | 遠野市上綾織町上大久保 | 2. | Oct. | 1994 | ♂ | 千葉弘子 | 千葉武勝 |
| 137564 | 遠野市綾織町上綾織 | 15. | Jun. | 1997 | ♀ | 千葉武勝 | 千葉武勝 |
| 137565 | 遠野市綾織町上綾織 | 15. | Jun. | 1997 | ♀ | 千葉弘子 | 千葉武勝 |
| 137537 | 遠野市青笹町糠前小水内 | 23. | Jun. | 1996 | ♀ | 千葉武勝 | 千葉武勝 |
| 137538 | 遠野市青笹町糠前小水内 | 23. | Jun. | 1996 | ♂ | 千葉弘子 | 千葉武勝 |
| 137588 | 遠野市青笹糠前運動公園 | 15. | Sep. | 2005 | ♀ | 千葉武勝 | 千葉武勝 |
| 137545 | 遠野市上郷町細越足ヶ瀬 | 17. | Aug. | 1996 | ♀ | 千葉弘子 | 千葉武勝 |
| 137558 | 胆沢郡金ヶ崎町永沢野崎 | 23. | Sep. | 1996 | ♂ | 千葉弘子 | 千葉武勝 |
| 137539 | 奥州市江刺区米里 | 20. | Jul. | 1996 | ♂ | 千葉武勝 | 千葉武勝 |
| 137578 | 奥州市前沢区簾森一町歩溜池 | 10. | Jun. | 2003 | ♂ | 千葉武勝 | 千葉武勝 |
| 137579 | 奥州市前沢区簾森一町歩溜池 | 18. | Jul. | 2003 | ♂ | 千葉弘子 | 千葉武勝 |
| 137576 | 西磐井郡平泉町平泉宿 | 2. | May. | 2003 | ♂ | 千葉武勝 | 千葉武勝 |
| 137577 | 西磐井郡平泉町平泉宿 | 20. | May. | 2003 | ♀ | 千葉武勝 | 千葉武勝 |
| 137535 | 一関市大東町大原霜畑 | 8. | Oct. | 1994 | ♂ | 千葉武勝 | 千葉武勝 |
| 137536 | 一関市東山町長坂 | 10. | Oct. | 1995 | ♂ | 千葉弘子 | 千葉武勝 |
| 137580 | 一関市川崎町門崎 | 21. | May. | 2003 | ♀ | 千葉武勝 | 千葉武勝 |
| 137581 | 一関市川崎町門崎 | 21. | May. | 2003 | ♀ | 千葉武勝 | 千葉武勝 |
| 130661 | 一関市花泉町清水(金沢踏切) | 19. | May. | 1991 | ♀ | 小田眷良 | 小田眷良 |
| 130642 | 一関市花泉町清水(金沢踏切) | 8. | Sep. | 1991 | ♂ | 小田眷良 | 小田眷良 |
| 130650 | 一関市花泉町清水(金沢踏切) | 8. | Sep. | 1991 | ♀ | 小田眷良 | 小田眷良 |
| 130660 | 一関市花泉町清水公園 | 19. | May. | 1991 | ♀ | 小田眷良 | 小田眷良 |

| | | | | | | | |
|--------|----------------|-----|------|------|---|------|------|
| 130652 | 一関市花泉町清水館山 | 21. | Sep. | 1990 | ♀ | 小田眷良 | 小田眷良 |
| 130663 | 一関市花泉町深井沢 | 6. | Jul. | 1991 | ♀ | 小田眷良 | 小田眷良 |
| 130644 | 一関市花泉町深井沢 | 17. | May. | 1993 | ♂ | 小田眷良 | 小田眷良 |
| 130645 | 一関市花泉町深井沢 | 17. | May. | 1993 | ♂ | 小田眷良 | 小田眷良 |
| 130647 | 一関市花泉町深井沢 | 11. | Jul. | 1993 | ♂ | 小田眷良 | 小田眷良 |
| 130670 | 一関市花泉町深井沢 | 23. | Sep. | 1993 | ♀ | 小田眷良 | 小田眷良 |
| 130674 | 一関市花泉町深井沢 | 10. | May. | 1997 | ♂ | 小田眷良 | 小田眷良 |
| 130675 | 一関市花泉町深井沢 | 10. | May. | 1997 | ♂ | 小田眷良 | 小田眷良 |
| 130676 | 一関市花泉町深井沢 | 10. | May. | 1997 | ♂ | 小田眷良 | 小田眷良 |
| 130677 | 一関市花泉町深井沢 | 10. | May. | 1997 | ♀ | 小田眷良 | 小田眷良 |
| 130689 | 一関市花泉町深井沢 | 24. | May. | 1998 | ♀ | 小田眷良 | 小田眷良 |
| 130618 | 一関市花泉町西鹿野 | 30. | Jun. | 1990 | ♂ | 小田眷良 | 小田眷良 |
| 130619 | 一関市花泉町西鹿野 | 30. | Jun. | 1990 | ♂ | 小田眷良 | 小田眷良 |
| 130624 | 一関市花泉町西鹿野 | 4. | Aug. | 1990 | ♂ | 小田眷良 | 小田眷良 |
| 130625 | 一関市花泉町西鹿野 | 4. | Aug. | 1990 | ♂ | 小田眷良 | 小田眷良 |
| 130626 | 一関市花泉町西鹿野 | 4. | Aug. | 1990 | ♂ | 小田眷良 | 小田眷良 |
| 130627 | 一関市花泉町西鹿野 | 4. | Aug. | 1990 | ♂ | 小田眷良 | 小田眷良 |
| 130628 | 一関市花泉町西鹿野 | 4. | Aug. | 1990 | ♂ | 小田眷良 | 小田眷良 |
| 130654 | 一関市花泉町西鹿野 | 4. | Aug. | 1990 | ♀ | 小田眷良 | 小田眷良 |
| 130655 | 一関市花泉町西鹿野 | 4. | Aug. | 1990 | ♀ | 小田眷良 | 小田眷良 |
| 131295 | 一関市花泉町西鹿野 | 4. | Aug. | 1990 | ♀ | 小田眷良 | 小田眷良 |
| 130665 | 一関市花泉町西鹿野 | 20. | Jun. | 1992 | ♀ | 小田眷良 | 小田眷良 |
| 130666 | 一関市花泉町西鹿野 | 12. | Jul. | 1992 | ♀ | 小田眷良 | 小田眷良 |
| 130669 | 一関市花泉町西鹿野 | 6. | Jun. | 1993 | ♀ | 小田眷良 | 小田眷良 |
| 130679 | 一関市花泉町西鹿野 (栗林) | 6. | Jul. | 1997 | ♂ | 小田眷良 | 小田眷良 |
| 130681 | 一関市花泉町西鹿野 (栗林) | 21. | Jul. | 1999 | ♀ | 小田眷良 | 小田眷良 |
| 130653 | 一関市花泉町東鹿野 | 21. | Sep. | 1990 | ♀ | 小田眷良 | 小田眷良 |
| 130649 | 一関市花泉町日形刈生沢 | 3. | Jun. | 1990 | ♀ | 小田眷良 | 小田眷良 |
| 130651 | 一関市花泉町日形刈生沢 | 3. | Jun. | 1990 | ♀ | 小田眷良 | 小田眷良 |
| 130620 | 一関市花泉町日形刈生沢 | 22. | Jul. | 1990 | ♂ | 小田眷良 | 小田眷良 |
| 130621 | 一関市花泉町日形刈生沢 | 22. | Jul. | 1990 | ♂ | 小田眷良 | 小田眷良 |
| 130622 | 一関市花泉町日形刈生沢 | 22. | Jul. | 1990 | ♂ | 小田眷良 | 小田眷良 |
| 130623 | 一関市花泉町日形刈生沢 | 22. | Jul. | 1990 | ♂ | 小田眷良 | 小田眷良 |
| 130656 | 一関市花泉町日形刈生沢 | 6. | Aug. | 1990 | ♀ | 小田眷良 | 小田眷良 |
| 130629 | 一関市花泉町日形刈生沢 | 18. | Aug. | 1990 | ♂ | 小田眷良 | 小田眷良 |
| 130630 | 一関市花泉町日形刈生沢 | 28. | Apr. | 1991 | ♂ | 小田眷良 | 小田眷良 |
| 130635 | 一関市花泉町日形刈生沢 | 12. | May. | 1991 | ♂ | 小田眷良 | 小田眷良 |
| 130636 | 一関市花泉町日形刈生沢 | 12. | May. | 1991 | ♂ | 小田眷良 | 小田眷良 |
| 130637 | 一関市花泉町日形刈生沢 | 12. | May. | 1991 | ♂ | 小田眷良 | 小田眷良 |
| 130638 | 一関市花泉町日形刈生沢 | 12. | May. | 1991 | ♂ | 小田眷良 | 小田眷良 |
| 130658 | 一関市花泉町日形刈生沢 | 12. | May. | 1991 | ♀ | 小田眷良 | 小田眷良 |
| 130659 | 一関市花泉町日形刈生沢 | 12. | May. | 1991 | ♀ | 小田眷良 | 小田眷良 |
| 130662 | 一関市花泉町日形刈生沢 | 20. | May. | 1991 | ♀ | 小田眷良 | 小田眷良 |
| 130639 | 一関市花泉町日形刈生沢 | 9. | Jun. | 1991 | ♂ | 小田眷良 | 小田眷良 |
| 130640 | 一関市花泉町日形刈生沢 | 9. | Jun. | 1991 | ♂ | 小田眷良 | 小田眷良 |
| 130664 | 一関市花泉町日形刈生沢 | 7. | Jul. | 1991 | ♀ | 小田眷良 | 小田眷良 |
| 130668 | 一関市花泉町日形井戸沢 | 20. | May. | 1993 | ♀ | 小田眷良 | 小田眷良 |
| 130678 | 一関市花泉町日形井戸沢 | 18. | May. | 1997 | ♂ | 小田眷良 | 小田眷良 |
| 130641 | 一関市花泉町日形須釜 | 7. | Jul. | 1991 | ♂ | 小田眷良 | 小田眷良 |
| 130671 | 一関市花泉町日形須釜 | 25. | May. | 1996 | ♂ | 小田眷良 | 小田眷良 |
| 130682 | 一関市花泉町日形須釜 | 12. | Aug. | 1997 | ♂ | 小田眷良 | 小田眷良 |
| 130683 | 一関市花泉町日形須釜 | 12. | Aug. | 1997 | ♂ | 小田眷良 | 小田眷良 |
| 130684 | 一関市花泉町日形須釜 | 12. | Aug. | 1997 | ♀ | 小田眷良 | 小田眷良 |
| 130685 | 一関市花泉町日形石畑 | 12. | Aug. | 1997 | ♂ | 小田眷良 | 小田眷良 |
| 130686 | 一関市花泉町日形石畑 | 12. | Aug. | 1997 | ♂ | 小田眷良 | 小田眷良 |
| 130687 | 一関市花泉町日形石畑 | 12. | Aug. | 1997 | ♂ | 小田眷良 | 小田眷良 |
| 130631 | 一関市花泉町老松小沼 | 5. | May. | 1991 | ♂ | 小田眷良 | 小田眷良 |
| 130632 | 一関市花泉町老松小沼 | 5. | May. | 1991 | ♂ | 小田眷良 | 小田眷良 |
| 130633 | 一関市花泉町老松小沼 | 5. | May. | 1991 | ♂ | 小田眷良 | 小田眷良 |
| 130634 | 一関市花泉町老松小沼 | 5. | May. | 1991 | ♂ | 小田眷良 | 小田眷良 |
| 130657 | 一関市花泉町老松小沼 | 5. | May. | 1991 | ♀ | 小田眷良 | 小田眷良 |
| 130646 | 一関市花泉町老松小沼 | 20. | May. | 1993 | ♂ | 小田眷良 | 小田眷良 |
| 130667 | 一関市花泉町老松小沼 | 20. | May. | 1993 | ♀ | 小田眷良 | 小田眷良 |
| 130648 | 一関市花泉町老松小沼 | 8. | Aug. | 1993 | ♂ | 小田眷良 | 小田眷良 |

| | | | | | |
|--------|-------------|---------------|---|------|------|
| 130672 | 一関市花泉町老松小沼 | 5. May. 1997 | ♂ | 小田眷良 | 小田眷良 |
| 130680 | 一関市花泉町老松小沼 | 20. Jul. 1997 | ♂ | 小田眷良 | 小田眷良 |
| 130643 | 一関市花泉町涌津館 | 4. May. 1993 | ♂ | 小田眷良 | 小田眷良 |
| 130673 | 一関市花泉町永井高倉山 | 5. May. 1997 | ♀ | 小田眷良 | 小田眷良 |
| 130688 | 一関市花泉町永井高倉山 | 24. May. 1998 | ♀ | 小田眷良 | 小田眷良 |

52 *Celastrina argiolus ladonides* (de l'Orza, 1869)

| | | | | | |
|--------|--------------|---------------|---|------|------|
| 137666 | 九戸郡洋野町種市城内 | 23. Aug. 1997 | ♀ | 千葉弘子 | 千葉武勝 |
| 137606 | 久慈市山形町小国新田沢 | 7. Jul. 1995 | ♂ | 千葉武勝 | 千葉武勝 |
| 137667 | 久慈市山形町戸呂町口 | 12. Jul. 1997 | ♂ | 千葉弘子 | 千葉武勝 |
| 45642 | 久慈市柏崎三角山 | 5. May. 1988 | ♂ | 小田眷良 | 小田眷良 |
| 137670 | 久慈市山根町端神 | 18. Jul. 1998 | ♂ | 千葉弘子 | 千葉武勝 |
| 137696 | 久慈市山根町白石峠 | 13. Aug. 2000 | ♂ | 千葉弘子 | 千葉武勝 |
| 137658 | 九戸郡軽米町観音林猿越峠 | 1. May. 1997 | ♂ | 千葉武勝 | 千葉武勝 |
| 137665 | 九戸郡軽米町上館七ツ役 | 23. Aug. 1997 | ♀ | 千葉弘子 | 千葉武勝 |
| 137607 | 二戸郡一戸町姉帯尻高 | 4. May. 1995 | ♂ | 千葉武勝 | 千葉武勝 |
| 137608 | 二戸郡一戸町小繫 | 4. May. 1995 | ♂ | 千葉武勝 | 千葉武勝 |
| 137637 | 二戸郡一戸町中里 | 4. May. 1996 | ♂ | 千葉武勝 | 千葉武勝 |
| 137662 | 二戸郡一戸町小友高森高原 | 26. Jul. 1997 | ♂ | 千葉武勝 | 千葉武勝 |
| 137663 | 二戸郡一戸町小友高森高原 | 26. Jul. 1997 | ♂ | 千葉弘子 | 千葉武勝 |
| 137690 | 二戸郡一戸町奥中山 | 9. May. 2003 | ♀ | 千葉武勝 | 千葉武勝 |
| 137691 | 二戸郡一戸町奥中山 | 9. May. 2003 | ♂ | 千葉武勝 | 千葉武勝 |
| 137692 | 二戸郡一戸町奥中山 | 9. May. 2003 | ♂ | 千葉武勝 | 千葉武勝 |
| 137639 | 八幡平市田山兄畑 | 8. Jun. 1996 | ♀ | 千葉弘子 | 千葉武勝 |
| 137697 | 八幡平市荒屋新町欠ノ山 | 17. Jul. 2005 | ♂ | 千葉弘子 | 千葉武勝 |
| 137650 | 八幡平市安代細野 | 31. Aug. 1996 | ♀ | 千葉弘子 | 千葉武勝 |
| 133928 | 八幡平市平館栳沢 | 7. Jul. 1984 | ♂ | 工藤 崇 | 工藤 裕 |
| 133929 | 八幡平市平館栳沢 | 7. Jul. 1984 | ♂ | 工藤 崇 | 工藤 裕 |
| 133952 | 八幡平市平館栳沢 | 31. Jul. 1986 | ♀ | 工藤 崇 | 工藤 裕 |
| 133937 | 八幡平市平館堀切 | 4. May. 1985 | ♀ | 工藤 崇 | 工藤 裕 |
| 133931 | 八幡平市平館笹目 | 10. Aug. 1984 | ♂ | 工藤 崇 | 工藤 裕 |
| 133932 | 八幡平市平館笹目 | 10. Aug. 1984 | ♂ | 工藤 崇 | 工藤 裕 |
| 133935 | 八幡平市平館笹目 | 1. Sep. 1984 | ♂ | 工藤 崇 | 工藤 裕 |
| 133936 | 八幡平市平館笹目 | 1. Sep. 1984 | ♀ | 工藤 崇 | 工藤 裕 |
| 133938 | 八幡平市平館笹目 | 4. May. 1985 | ♂ | 工藤 崇 | 工藤 裕 |
| 133939 | 八幡平市平館笹目 | 4. May. 1985 | ♂ | 工藤 崇 | 工藤 裕 |
| 133940 | 八幡平市平館笹目 | 4. May. 1985 | ♂ | 工藤 崇 | 工藤 裕 |
| 133941 | 八幡平市平館笹目 | 4. May. 1985 | ♂ | 工藤 崇 | 工藤 裕 |
| 133942 | 八幡平市平館笹目 | 4. May. 1985 | ♂ | 工藤 崇 | 工藤 裕 |
| 133943 | 八幡平市平館笹目 | 4. May. 1985 | ♂ | 工藤 崇 | 工藤 裕 |
| 133946 | 八幡平市平館笹目 | 20. Jul. 1985 | ♂ | 工藤 崇 | 工藤 裕 |
| 133947 | 八幡平市平館笹目 | 20. Jul. 1985 | ♂ | 工藤 崇 | 工藤 裕 |
| 133948 | 八幡平市平館笹目 | 20. Jul. 1985 | ♂ | 工藤 崇 | 工藤 裕 |
| 133949 | 八幡平市平館笹目 | 27. Jul. 1985 | ♀ | 工藤 崇 | 工藤 裕 |
| 133953 | 八幡平市平館笹目 | 30. Aug. 1986 | ♂ | 工藤 崇 | 工藤 裕 |
| 133955 | 八幡平市平館笹目 | 30. Aug. 1986 | ♂ | 工藤 崇 | 工藤 裕 |
| 133956 | 八幡平市平館笹目 | 30. Aug. 1986 | ♂ | 工藤 崇 | 工藤 裕 |
| 133930 | 八幡平市平館小学校 | 2. Aug. 1984 | ♂ | 工藤 崇 | 工藤 裕 |
| 133934 | 八幡平市平館小学校 | 31. Aug. 1984 | ♀ | 工藤 崇 | 工藤 裕 |
| 133954 | 八幡平市平館小学校 | 30. Aug. 1986 | ♂ | 工藤 崇 | 工藤 裕 |
| 133944 | 八幡平市平館新山 | 15. Jun. 1985 | ♀ | 工藤 崇 | 工藤 裕 |
| 133945 | 八幡平市平館新山 | 15. Jun. 1985 | ♀ | 工藤 崇 | 工藤 裕 |
| 133950 | 八幡平市平館新山 | 3. Aug. 1985 | ♀ | 工藤 崇 | 工藤 裕 |
| 133951 | 八幡平市平館大久保 | 21. Sep. 1985 | ♀ | 工藤 崇 | 工藤 裕 |
| 133913 | 八幡平市大更渋川狐森山 | 8. Aug. 1981 | ♂ | 工藤 崇 | 工藤 裕 |
| 133915 | 八幡平市大更渋川狐森山 | 8. Aug. 1981 | ♀ | 工藤 崇 | 工藤 裕 |
| 133925 | 八幡平市大更渋川狐森山 | 27. Aug. 1983 | ♂ | 工藤 崇 | 工藤 裕 |
| 133926 | 八幡平市大更渋川狐森山 | 27. Aug. 1983 | ♂ | 工藤 崇 | 工藤 裕 |
| 133927 | 八幡平市大更渋川狐森山 | 27. Aug. 1983 | ♂ | 工藤 崇 | 工藤 裕 |
| 133914 | 八幡平市大更渋川白屋 | 29. Aug. 1981 | ♂ | 工藤 崇 | 工藤 裕 |
| 133916 | 八幡平市大更渋川白屋 | 29. Aug. 1981 | ♀ | 工藤 崇 | 工藤 裕 |
| 133918 | 八幡平市大更渋川白屋 | 8. May. 1982 | ♂ | 工藤 崇 | 工藤 裕 |
| 133922 | 八幡平市大更渋川長者山 | 13. Jul. 1982 | ♂ | 工藤 崇 | 工藤 裕 |
| 133923 | 八幡平市大更渋川長者山 | 13. Jul. 1982 | ♂ | 工藤 崇 | 工藤 裕 |

ルリシジミ

| | | | | | | | |
|--------|-----------------|-----|------|------|---|------|-------|
| 133924 | 八幡平市大更渋川長者山 | 13. | Jul. | 1982 | ♀ | 工藤 崇 | 工藤 裕 |
| 133917 | 八幡平市大更渋川開拓 | 5. | Sep. | 1981 | ♀ | 工藤 崇 | 工藤 裕 |
| 133919 | 八幡平市大更桜清水 | 11. | May. | 1982 | ♀ | 工藤 崇 | 工藤 裕 |
| 133920 | 八幡平市大更桜清水 | 11. | May. | 1982 | ♀ | 工藤 崇 | 工藤 裕 |
| 133921 | 八幡平市大更桜清水 | 11. | May. | 1982 | ♀ | 工藤 崇 | 工藤 裕 |
| 137708 | 八幡平市田頭 | 25. | Aug. | 2008 | ♀ | 千葉武勝 | 千葉武勝 |
| 133933 | 八幡平市平笠焼走 | 18. | Aug. | 1984 | ♂ | 工藤 崇 | 工藤 裕 |
| 137609 | 岩手郡葛巻町田部下冬部 | 4. | May. | 1995 | ♂ | 千葉武勝 | 千葉武勝 |
| 137610 | 岩手郡葛巻町田部下冬部 | 30. | Jul. | 1995 | ♂ | 千葉弘子 | 千葉武勝 |
| 137700 | 岩手郡葛巻町田部畑福 | 24. | Apr. | 2007 | ♂ | 千葉弘子 | 千葉武勝 |
| 137704 | 岩手郡葛巻町田部岩上 | 22. | May. | 2007 | ♀ | 千葉弘子 | 千葉武勝 |
| 137705 | 岩手郡葛巻町田部岩上 | 22. | May. | 2007 | ♀ | 千葉武勝 | 千葉武勝 |
| 137646 | 岩手郡葛巻町葛巻土谷川 | 3. | Aug. | 1996 | ♀ | 千葉弘子 | 千葉武勝 |
| 137701 | 岩手郡滝沢村滝沢砂込 | 28. | Apr. | 1995 | ♂ | 千葉武勝 | 千葉武勝 |
| 137702 | 岩手郡滝沢村滝沢砂込 | 28. | Apr. | 1995 | ♀ | 千葉武勝 | 千葉武勝 |
| 137648 | 岩手郡滝沢村滝沢砂込 | 16. | Aug. | 1996 | ♂ | 千葉武勝 | 千葉武勝 |
| 137703 | 岩手郡滝沢村滝沢岩大演習林 | 10. | May. | 1995 | ♀ | 千葉武勝 | 千葉武勝 |
| 137611 | 岩手郡滝沢村滝沢岩大演習林 | 18. | Jul. | 1995 | ♀ | 千葉武勝 | 千葉武勝 |
| 137635 | 岩手郡滝沢村滝沢岩大演習林 | 1. | May. | 1996 | ♀ | 千葉武勝 | 千葉武勝 |
| 133957 | 岩手郡滝沢村滝沢柳沢 | 10. | May. | 1987 | ♂ | 工藤 崇 | 工藤 裕 |
| 133970 | 岩手郡滝沢村滝沢平蔵沢 | 1. | Jun. | 1988 | ♂ | 工藤 崇 | 工藤 裕 |
| 133971 | 岩手郡滝沢村滝沢平蔵沢 | 1. | Jun. | 1988 | ♀ | 工藤 崇 | 工藤 裕 |
| 133972 | 岩手郡滝沢村滝沢平蔵沢 | 7. | Jul. | 1988 | ♂ | 工藤 崇 | 工藤 裕 |
| 133973 | 岩手郡滝沢村滝沢平蔵沢 | 10. | Jul. | 1988 | ♂ | 工藤 崇 | 工藤 裕 |
| 133974 | 岩手郡滝沢村滝沢平蔵沢 | 12. | Jul. | 1988 | ♂ | 工藤 崇 | 工藤 裕 |
| 133976 | 岩手郡滝沢村滝沢平蔵沢 | 22. | Jul. | 1988 | ♂ | 工藤 崇 | 工藤 裕 |
| 133977 | 岩手郡滝沢村滝沢平蔵沢 | 22. | Jul. | 1988 | ♂ | 工藤 崇 | 工藤 裕 |
| 133978 | 岩手郡滝沢村滝沢平蔵沢 | 22. | Jul. | 1988 | ♂ | 工藤 崇 | 工藤 裕 |
| 133979 | 岩手郡滝沢村滝沢平蔵沢 | 22. | Jul. | 1988 | ♂ | 工藤 崇 | 工藤 裕 |
| 133980 | 岩手郡滝沢村滝沢平蔵沢 | 22. | Jul. | 1988 | ♂ | 工藤 崇 | 工藤 裕 |
| 133981 | 岩手郡滝沢村滝沢平蔵沢 | 22. | Jul. | 1988 | ♂ | 工藤 崇 | 工藤 裕 |
| 133982 | 岩手郡滝沢村滝沢平蔵沢 | 22. | Jul. | 1988 | ♂ | 工藤 崇 | 工藤 裕 |
| 133983 | 岩手郡滝沢村滝沢平蔵沢 | 23. | Jul. | 1988 | ♂ | 工藤 崇 | 工藤 裕 |
| 133984 | 岩手郡滝沢村滝沢平蔵沢 | 23. | Jul. | 1988 | ♂ | 工藤 崇 | 工藤 裕 |
| 133985 | 岩手郡滝沢村滝沢平蔵沢 | 23. | Jul. | 1988 | ♂ | 工藤 崇 | 工藤 裕 |
| 133993 | 岩手郡滝沢村滝沢平蔵沢 | 8. | Aug. | 1988 | ♂ | 工藤 崇 | 工藤 裕 |
| 133994 | 岩手郡滝沢村滝沢平蔵沢 | 15. | Apr. | 1989 | ♂ | 工藤 崇 | 工藤 裕 |
| 133995 | 岩手郡滝沢村滝沢平蔵沢 | 15. | Apr. | 1989 | ♀ | 工藤 崇 | 工藤 裕 |
| 133996 | 岩手郡滝沢村滝沢平蔵沢 | 21. | Apr. | 1989 | ♂ | 工藤 崇 | 工藤 裕 |
| 133997 | 岩手郡滝沢村滝沢平蔵沢 | 21. | Apr. | 1989 | ♂ | 工藤 崇 | 工藤 裕 |
| 133998 | 岩手郡滝沢村滝沢平蔵沢 | 11. | May. | 1989 | ♀ | 工藤 崇 | 工藤 裕 |
| 133999 | 岩手郡滝沢村滝沢平蔵沢 | 22. | May. | 1989 | ♀ | 工藤 崇 | 工藤 裕 |
| 134005 | 岩手郡滝沢村滝沢平蔵沢 | 20. | Aug. | 1989 | ♂ | 工藤 崇 | 工藤 裕 |
| 133961 | 岩手郡滝沢村鶴飼鬼越池 | 22. | Aug. | 1987 | ♂ | 工藤 崇 | 工藤 裕 |
| 133962 | 岩手郡滝沢村鶴飼鬼越池 | 22. | Aug. | 1987 | ♀ | 工藤 崇 | 工藤 裕 |
| 133964 | 岩手郡滝沢村鶴飼鬼越池 | 25. | Aug. | 1987 | ♂ | 工藤 崇 | 工藤 裕 |
| 133965 | 岩手郡滝沢村鶴飼鬼越池 | 29. | Aug. | 1987 | ♂ | 工藤 崇 | 工藤 裕 |
| 133967 | 岩手郡滝沢村鶴飼鬼越池 | 14. | May. | 1988 | ♂ | 工藤 崇 | 工藤 裕 |
| 133968 | 岩手郡滝沢村鶴飼鬼越池 | 14. | May. | 1988 | ♂ | 工藤 崇 | 工藤 裕 |
| 133969 | 岩手郡滝沢村鶴飼鬼越池 | 14. | May. | 1988 | ♂ | 工藤 崇 | 工藤 裕 |
| 133975 | 岩手郡滝沢村鶴飼鬼越池 | 12. | Jul. | 1988 | ♀ | 工藤 崇 | 工藤 裕 |
| 133986 | 岩手郡滝沢村鶴飼鬼越池 | 29. | Jul. | 1988 | ♀ | 工藤 崇 | 工藤 裕 |
| 133991 | 岩手郡滝沢村鶴飼鬼越池 | 2. | Aug. | 1988 | ♂ | 工藤 崇 | 工藤 裕 |
| 133992 | 岩手郡滝沢村鶴飼鬼越池 | 2. | Aug. | 1988 | ♂ | 工藤 崇 | 工藤 裕 |
| 134000 | 岩手郡滝沢村鶴飼鬼越池 | 5. | Jul. | 1989 | ♀ | 工藤 崇 | 工藤 裕 |
| 134008 | 岩手郡滝沢村鶴飼鬼越池 | 11. | May. | 1992 | ♂ | 工藤 崇 | 工藤 裕 |
| 134026 | 岩手郡滝沢村鶴飼鬼越池 | 24. | Aug. | 1994 | ♀ | 工藤 崇 | 工藤 裕 |
| 126443 | 岩手郡滝沢村鶴飼高峰山 | 27. | Apr. | | ♂ | 一高生研 | 片山千賀志 |
| 137612 | 岩手郡雫石町橋場仙岩峠 | 16. | Aug. | 1994 | ♀ | 千葉弘子 | 千葉武勝 |
| 137695 | 岩手郡雫石町橋場 | 1. | May. | 1999 | ♂ | 千葉弘子 | 千葉武勝 |
| 137614 | 岩手郡雫石町御明神岩大経済農場 | 5. | May. | 1993 | ♂ | 千葉武勝 | 千葉武勝 |
| 137613 | 岩手郡雫石町鶯宿鶯宿ダム | 5. | May. | 1995 | ♂ | 千葉武勝 | 千葉武勝 |
| 134032 | 岩手郡雫石町南畑外舩沢 | 8. | Jul. | 1997 | ♀ | 工藤 崇 | 工藤 裕 |
| 134033 | 岩手郡雫石町南畑外舩沢 | 13. | Jul. | 1998 | ♀ | 工藤 崇 | 工藤 裕 |

| | | | | | | | |
|--------|------------------|-----|------|------|-----|------|------|
| 134035 | 岩手郡雫石町西安庭町場 | 4. | Aug. | 1998 | ♀ | 工藤 崇 | 工藤 裕 |
| 137605 | 岩手郡雫石町西安庭戸沢 | 9. | Jun. | 1996 | ♀ | 千葉弘子 | 千葉武勝 |
| 137664 | 岩手郡雫石町西安庭滝ノ沢 | 16. | Aug. | 1997 | ♀ | 千葉弘子 | 千葉武勝 |
| 123889 | 岩手郡雫石町小岩井 | 16. | Jul. | 1978 | ♀ | 川村陽一 | 川村孝夫 |
| 137644 | 盛岡市玉山区前田姫神山麓 | 21. | Jul. | 1996 | ♂ | 千葉武勝 | 千葉武勝 |
| 137645 | 盛岡市玉山区前田姫神山麓 | 21. | Jul. | 1996 | ♀ | 千葉弘子 | 千葉武勝 |
| 137671 | 盛岡市玉山区洪民 | 2. | Jul. | 2004 | ♂ | 千葉弘子 | 千葉武勝 |
| 137642 | 盛岡市玉山区藪川末崎 | 14. | Jul. | 1996 | ♂ | 千葉弘子 | 千葉武勝 |
| 134001 | 盛岡市繫猿田 (大繫沢) | 8. | Jul. | 1989 | ♂ | 工藤 崇 | 工藤 裕 |
| 134002 | 盛岡市繫猿田 (大繫沢) | 8. | Jul. | 1989 | ♂ | 工藤 崇 | 工藤 裕 |
| 134003 | 盛岡市繫猿田 (大繫沢) | 8. | Jul. | 1989 | ♂ | 工藤 崇 | 工藤 裕 |
| 134004 | 盛岡市繫猿田 (大繫沢) | 8. | Jul. | 1989 | ♂ | 工藤 崇 | 工藤 裕 |
| 134006 | 盛岡市繫猿田 (大繫沢) | 28. | Apr. | 1990 | ♂ | 工藤 崇 | 工藤 裕 |
| 134009 | 盛岡市繫猿田 (大繫沢) | 30. | Jun. | 1990 | ♂ | 工藤 崇 | 工藤 裕 |
| 134010 | 盛岡市繫猿田 (大繫沢) | 12. | Jul. | 1990 | ♂ | 工藤 崇 | 工藤 裕 |
| 134011 | 盛岡市繫猿田 (大繫沢) | 12. | Jul. | 1990 | ♂ | 工藤 崇 | 工藤 裕 |
| 134012 | 盛岡市繫猿田 (大繫沢) | 21. | Jul. | 1990 | ♀ | 工藤 崇 | 工藤 裕 |
| 134013 | 盛岡市繫猿田 (大繫沢) | 28. | Jul. | 1990 | ♀ | 工藤 崇 | 工藤 裕 |
| 134016 | 盛岡市繫猿田 (大繫沢) | 21. | Aug. | 1990 | ♀ | 工藤 崇 | 工藤 裕 |
| 134017 | 盛岡市繫猿田 (大繫沢) | 27. | Aug. | 1990 | ♀ | 工藤 崇 | 工藤 裕 |
| 134021 | 盛岡市繫猿田 (大繫沢) | 6. | Aug. | 1991 | ♀ | 工藤 崇 | 工藤 裕 |
| 134022 | 盛岡市繫猿田 (大繫沢) | 1. | Jun. | 1993 | ♂ | 工藤 崇 | 工藤 裕 |
| 134036 | 盛岡市繫猿田 (大繫沢) | 28. | Apr. | 1993 | ♂ | 工藤 崇 | 工藤 裕 |
| 134007 | 盛岡市猪去猪去沢 | 6. | May. | 1990 | ♂ | 工藤 崇 | 工藤 裕 |
| 134018 | 盛岡市猪去猪去沢 | 23. | May. | 1991 | ♀ | 工藤 崇 | 工藤 裕 |
| 134019 | 盛岡市猪去猪去沢 | 23. | May. | 1991 | ♀ | 工藤 崇 | 工藤 裕 |
| 134020 | 盛岡市猪去猪去沢 | 26. | Jun. | 1991 | ♂ | 工藤 崇 | 工藤 裕 |
| 134034 | 盛岡市猪去猪去沢 | 4. | Aug. | 1998 | ♂ | 工藤 崇 | 工藤 裕 |
| 137619 | 盛岡市羽場箱ヶ森 | 8. | May. | 1993 | ♂ | 千葉武勝 | 千葉武勝 |
| 133988 | 盛岡市上太田太田堰 | 31. | Jul. | 1988 | ♀ | 工藤 崇 | 工藤 裕 |
| 133989 | 盛岡市上太田太田堰 | 31. | Jul. | 1988 | ♀ | 工藤 崇 | 工藤 裕 |
| 133990 | 盛岡市上太田太田堰 | 31. | Jul. | 1988 | ♀ | 工藤 崇 | 工藤 裕 |
| 133987 | 盛岡市上太田太田堰 | 31. | Jul. | 1988 | ♂ | 工藤 崇 | 工藤 裕 |
| 134023 | 盛岡市上太田太田スポーツセンター | 9. | Aug. | 1993 | ♀ | 工藤 崇 | 工藤 裕 |
| 134024 | 盛岡市上太田太田スポーツセンター | 10. | Aug. | 1993 | ♀ | 工藤 崇 | 工藤 裕 |
| 134025 | 盛岡市上太田太田スポーツセンター | 31. | Aug. | 1993 | ♀ | 工藤 崇 | 工藤 裕 |
| 134030 | 盛岡市上太田太田スポーツセンター | 30. | Jul. | 1995 | ♀ | 工藤 崇 | 工藤 裕 |
| 134027 | 盛岡市上太田盛岡市立高校川原 | 23. | May. | 1995 | ♀ | 工藤 崇 | 工藤 裕 |
| 134028 | 盛岡市上太田盛岡市立高校川原 | 23. | May. | 1995 | ♀ | 工藤 崇 | 工藤 裕 |
| 134029 | 盛岡市上太田盛岡市立高校川原 | 27. | May. | 1995 | ♂ | 工藤 崇 | 工藤 裕 |
| 134031 | 盛岡市上太田盛岡市立高校川原 | 6. | Jun. | 1996 | ♀ | 工藤 崇 | 工藤 裕 |
| 11466 | 盛岡市下厨川四十四田 | 14. | May. | 1978 | 2♂♂ | 佐竹邦彦 | |
| 133958 | 盛岡市上田高松ノ池 | 21. | Aug. | 1987 | ♂ | 工藤 崇 | 工藤 裕 |
| 133959 | 盛岡市上田高松ノ池 | 21. | Aug. | 1987 | ♂ | 工藤 崇 | 工藤 裕 |
| 133960 | 盛岡市上田高松ノ池 | 21. | Aug. | 1987 | ♀ | 工藤 崇 | 工藤 裕 |
| 133963 | 盛岡市上田高松ノ池 | 24. | Aug. | 1987 | ♀ | 工藤 崇 | 工藤 裕 |
| 133966 | 盛岡市上田高松ノ池 | 31. | Aug. | 1987 | ♀ | 工藤 崇 | 工藤 裕 |
| 137616 | 盛岡市下米内 | 28. | Apr. | 1991 | ♂ | 千葉弘子 | 千葉武勝 |
| 119371 | 盛岡市上米内高洞山 | 2. | May. | 1965 | ♂ | 熊谷優一 | 熊谷優一 |
| 119372 | 盛岡市上米内高洞山 | 5. | May. | 1965 | ♂ | 熊谷優一 | 熊谷優一 |
| 119373 | 盛岡市上米内高洞山 | 13. | May. | 1965 | ♀ | 熊谷優一 | 熊谷優一 |
| 119374 | 盛岡市新庄町 | 15. | May. | 1965 | ♀ | 熊谷優一 | 熊谷優一 |
| 137617 | 盛岡市浅岸下大葛 | 12. | May. | 1991 | ♀ | 千葉弘子 | 千葉武勝 |
| 137657 | 盛岡市東山 | 29. | Apr. | 1997 | ♀ | 千葉弘子 | 千葉武勝 |
| 137693 | 盛岡市東山 | 14. | Apr. | 1998 | ♀ | 千葉弘子 | 千葉武勝 |
| 123887 | 盛岡市川目 | 11. | Jul. | 1976 | ♂ | 川村陽一 | 川村孝夫 |
| 123885 | 盛岡市本宮 | | May. | 1977 | ♂ | 川村陽一 | 川村孝夫 |
| 137615 | 盛岡市根田茂片貝 | 1. | Jul. | 1990 | ♂ | 千葉武勝 | 千葉武勝 |
| 123886 | 盛岡市砂子沢 | 23. | Apr. | 1989 | ♂ | 川村孝夫 | 川村孝夫 |
| 137618 | 盛岡市砂子沢八木巻 | 29. | Jul. | 1984 | ♀ | 千葉武勝 | 千葉武勝 |
| 137660 | 下閉伊郡田野畑村目名 | 13. | Jul. | 1997 | ♀ | 千葉武勝 | 千葉武勝 |
| 137694 | 下閉伊郡田野畑村明戸 | 19. | Jul. | 1998 | ♂ | 千葉弘子 | 千葉武勝 |
| 39212 | 下閉伊郡岩泉町安家安家森 | 22. | Jul. | 1982 | ♂ | 佐竹邦彦 | |
| 138972 | 下閉伊郡岩泉町安家坂本 | 11. | Jul. | 2009 | ♀ | 千葉武勝 | 千葉武勝 |

| | | | | | | | |
|--------|----------------|-----|------|------|---|------|------|
| 137706 | 下閉伊郡岩泉町釜津田早坂高原 | 22. | Jul. | 2007 | ♂ | 千葉武勝 | 千葉武勝 |
| 137661 | 宮古市川井門馬田代黒沢 | 21. | Jul. | 1997 | ♂ | 千葉弘子 | 千葉武勝 |
| 11467 | 宮古市川井門馬早池峰山門馬口 | 28. | May. | 1978 | ♂ | 佐竹邦彦 | |
| 137620 | 宮古市川井平津戸葛部沢 | 29. | Apr. | 1995 | ♂ | 千葉武勝 | 千葉武勝 |
| 137621 | 宮古市川井小国道又 | 29. | Apr. | 1995 | ♂ | 千葉武勝 | 千葉武勝 |
| 137622 | 宮古市新里町刈屋北山沢 | 1. | May. | 1993 | ♂ | 千葉弘子 | 千葉武勝 |
| 137623 | 宮古市女遊戸中ノ浜 | 17. | Sep. | 1994 | ♀ | 千葉武勝 | 千葉武勝 |
| 137653 | 紫波郡紫波町佐比内平栗沢 | 27. | Apr. | 1997 | ♂ | 千葉武勝 | 千葉武勝 |
| 137654 | 紫波郡紫波町佐比内平栗沢 | 27. | Apr. | 1997 | ♂ | 千葉弘子 | 千葉武勝 |
| 137656 | 紫波郡紫波町佐比内平栗沢 | 27. | Apr. | 1997 | ♂ | 千葉弘子 | 千葉武勝 |
| 137640 | 花巻市大迫町亀ヶ森 | 7. | Jul. | 1996 | ♂ | 千葉武勝 | 千葉武勝 |
| 137641 | 花巻市大迫町亀ヶ森 | 7. | Jul. | 1996 | ♂ | 千葉武勝 | 千葉武勝 |
| 137655 | 花巻市大迫町外川目 | 27. | Apr. | 1997 | ♂ | 千葉弘子 | 千葉武勝 |
| 137625 | 花巻市石鳥谷町大瀬川葛丸川 | 3. | May. | 1995 | ♂ | 千葉武勝 | 千葉武勝 |
| 137628 | 花巻市石鳥谷町大瀬川葛丸川 | 3. | May. | 1995 | ♂ | 千葉弘子 | 千葉武勝 |
| 137636 | 花巻市石鳥谷町大瀬川葛丸川 | 3. | May. | 1995 | ♂ | 千葉弘子 | 千葉武勝 |
| 133912 | 花巻市東和田田瀬 | 25. | Aug. | 1968 | ♂ | 工藤 崇 | 工藤 裕 |
| 137626 | 花巻市台温泉 | 8. | May. | 1993 | ♂ | 千葉武勝 | 千葉武勝 |
| 137627 | 花巻市台温泉 | 8. | May. | 1993 | ♀ | 千葉弘子 | 千葉武勝 |
| 137672 | 花巻市矢沢大森山 | 11. | Apr. | 2003 | ♂ | 千葉武勝 | 千葉武勝 |
| 137673 | 花巻市矢沢大森山 | 11. | Apr. | 2003 | ♂ | 千葉武勝 | 千葉武勝 |
| 137674 | 花巻市矢沢大森山 | 16. | Apr. | 2003 | ♂ | 千葉武勝 | 千葉武勝 |
| 137675 | 花巻市矢沢大森山 | 16. | Apr. | 2003 | ♀ | 千葉武勝 | 千葉武勝 |
| 137676 | 花巻市矢沢大森山 | 16. | Apr. | 2003 | ♀ | 千葉武勝 | 千葉武勝 |
| 137677 | 花巻市矢沢大森山 | 27. | Apr. | 2003 | ♂ | 千葉武勝 | 千葉武勝 |
| 137678 | 花巻市矢沢大森山 | 6. | May. | 2003 | ♀ | 千葉武勝 | 千葉武勝 |
| 137679 | 花巻市矢沢大森山 | 10. | May. | 2003 | ♀ | 千葉弘子 | 千葉武勝 |
| 137680 | 花巻市矢沢大森山 | 3. | Jul. | 2003 | ♂ | 千葉武勝 | 千葉武勝 |
| 137681 | 花巻市矢沢大森山 | 11. | Jul. | 2003 | ♀ | 千葉武勝 | 千葉武勝 |
| 137683 | 花巻市矢沢大森山 | 3. | Apr. | 2003 | ♂ | 千葉武勝 | 千葉武勝 |
| 137684 | 花巻市矢沢大森山 | 7. | May. | 2004 | ♂ | 千葉武勝 | 千葉武勝 |
| 137682 | 花巻市矢沢三郎堤 | 31. | Aug. | 2002 | ♀ | 千葉弘子 | 千葉武勝 |
| 137651 | 花巻市高松鞍掛 | 15. | Sep. | 1996 | ♀ | 千葉武勝 | 千葉武勝 |
| 134014 | 和賀郡西和賀町沢内川舟高下 | 19. | Aug. | 1990 | ♀ | 工藤 崇 | 工藤 裕 |
| 134015 | 和賀郡西和賀町沢内川舟高下 | 19. | Aug. | 1990 | ♀ | 工藤 崇 | 工藤 裕 |
| 137624 | 和賀郡西和賀町沢内前郷真昼岳 | 21. | Aug. | 1993 | ♀ | 千葉弘子 | 千葉武勝 |
| 137638 | 和賀郡西和賀町沢内前郷長原 | 26. | May. | 1996 | ♂ | 千葉弘子 | 千葉武勝 |
| 137629 | 和賀郡西和賀町湯田左草 | 6. | Jun. | 1995 | ♀ | 千葉武勝 | 千葉武勝 |
| 123888 | 北上市和賀町岩崎新田夏油温泉 | 27. | May. | 1979 | ♂ | 川村陽一 | 川村孝夫 |
| 137652 | 北上市和賀町岩崎新田瀬美温泉 | 19. | Sep. | 1996 | ♀ | 千葉武勝 | 千葉武勝 |
| 137630 | 北上市口内 | 16. | Apr. | 1994 | ♂ | 千葉武勝 | 千葉武勝 |
| 137709 | 北上市更木 | 13. | Apr. | 2008 | ♂ | 千葉武勝 | 千葉武勝 |
| 137707 | 北上市立花園見山 | 7. | Apr. | 2008 | ♀ | 千葉武勝 | 千葉武勝 |
| 137647 | 遠野市附馬牛町上附馬牛大出 | 10. | Aug. | 1996 | ♀ | 千葉弘子 | 千葉武勝 |
| 137649 | 遠野市上郷町細越足ヶ瀬 | 17. | Aug. | 1996 | ♀ | 千葉弘子 | 千葉武勝 |
| 137668 | 遠野市上郷町細越仙人峠 | 5. | May. | 1998 | ♂ | 千葉弘子 | 千葉武勝 |
| 137669 | 遠野市上郷町細越仙人峠 | 5. | May. | 1998 | ♂ | 千葉弘子 | 千葉武勝 |
| 137659 | 奥州市胆沢区若柳愛宕 | 6. | Jul. | 1997 | ♂ | 千葉武勝 | 千葉武勝 |
| 137631 | 奥州市江刺区玉里青篠 | 22. | Apr. | 1995 | ♂ | 千葉武勝 | 千葉武勝 |
| 137632 | 奥州市江刺区玉里青篠 | 22. | Apr. | 1995 | ♂ | 千葉武勝 | 千葉武勝 |
| 137643 | 奥州市江刺区米里 | 20. | Jul. | 1996 | ♀ | 千葉武勝 | 千葉武勝 |
| 137698 | 奥州市水沢区羽田町北鶴ノ木 | 7. | Jul. | 2006 | ♀ | 千葉弘子 | 千葉武勝 |
| 137699 | 奥州市水沢区羽田町北鶴ノ木 | 7. | Jul. | 2006 | ♂ | 千葉武勝 | 千葉武勝 |
| 137688 | 奥州市前沢区簾森一町歩溜池 | 2. | May. | 2003 | ♀ | 千葉武勝 | 千葉武勝 |
| 137633 | 西磐井郡平泉町平泉柳御所 | 23. | Apr. | 1995 | ♂ | 千葉武勝 | 千葉武勝 |
| 137685 | 西磐井郡平泉町平泉宿 | 10. | Apr. | 2003 | ♂ | 千葉武勝 | 千葉武勝 |
| 137686 | 西磐井郡平泉町平泉宿 | 18. | Apr. | 2003 | ♂ | 千葉武勝 | 千葉武勝 |
| 137687 | 西磐井郡平泉町平泉宿 | 24. | Jun. | 2003 | ♀ | 千葉武勝 | 千葉武勝 |
| 137689 | 一関市川崎町門崎 | 2. | Jul. | 2003 | ♀ | 千葉武勝 | 千葉武勝 |
| 130539 | 一関市花泉町金沢足町 | 9. | Aug. | 1990 | ♂ | 小田眷良 | 小田眷良 |
| 130617 | 一関市花泉町金沢刈生沢滝 | 23. | Aug. | 1996 | ♂ | 小田眷良 | 小田眷良 |
| 130600 | 一関市花泉町清水(金沢踏切) | 9. | Sep. | 1995 | ♀ | 小田眷良 | 小田眷良 |
| 130613 | 一関市花泉町清水(金沢踏切) | 23. | Aug. | 1997 | ♂ | 小田眷良 | 小田眷良 |
| 130616 | 一関市花泉町清水(金沢踏切) | 12. | Jul. | 1998 | ♀ | 小田眷良 | 小田眷良 |

| | | | | | | | |
|--------|-----------------|-----|------|------|---|------|------|
| 130536 | 一関市花泉町中村 | 24. | Jun. | 1990 | ♂ | 小田眷良 | 小田眷良 |
| 130580 | 一関市花泉町中村 | 24. | Jun. | 1990 | ♀ | 小田眷良 | 小田眷良 |
| 130581 | 一関市花泉町中村 | 24. | Jun. | 1990 | ♀ | 小田眷良 | 小田眷良 |
| 130550 | 一関市花泉町深井沢 | 14. | Jun. | 1991 | ♂ | 小田眷良 | 小田眷良 |
| 130551 | 一関市花泉町深井沢 | 14. | Jun. | 1991 | ♂ | 小田眷良 | 小田眷良 |
| 130554 | 一関市花泉町深井沢 | 23. | Jun. | 1991 | ♂ | 小田眷良 | 小田眷良 |
| 130555 | 一関市花泉町深井沢 | 23. | Jun. | 1991 | ♂ | 小田眷良 | 小田眷良 |
| 130585 | 一関市花泉町深井沢 | 23. | Jun. | 1991 | ♀ | 小田眷良 | 小田眷良 |
| 130586 | 一関市花泉町深井沢 | 23. | Jun. | 1991 | ♀ | 小田眷良 | 小田眷良 |
| 130587 | 一関市花泉町深井沢 | 6. | Jul. | 1991 | ♀ | 小田眷良 | 小田眷良 |
| 130564 | 一関市花泉町深井沢 | 19. | Apr. | 1992 | ♂ | 小田眷良 | 小田眷良 |
| 130565 | 一関市花泉町深井沢 | 19. | Apr. | 1992 | ♂ | 小田眷良 | 小田眷良 |
| 130566 | 一関市花泉町深井沢 | 19. | Apr. | 1992 | ♂ | 小田眷良 | 小田眷良 |
| 130589 | 一関市花泉町深井沢 | 19. | Apr. | 1992 | ♀ | 小田眷良 | 小田眷良 |
| 130590 | 一関市花泉町深井沢 | 19. | Apr. | 1992 | ♀ | 小田眷良 | 小田眷良 |
| 130574 | 一関市花泉町深井沢 | 17. | Apr. | 1993 | ♂ | 小田眷良 | 小田眷良 |
| 130575 | 一関市花泉町深井沢 | 17. | Apr. | 1993 | ♂ | 小田眷良 | 小田眷良 |
| 130596 | 一関市花泉町深井沢 | 25. | Apr. | 1993 | ♀ | 小田眷良 | 小田眷良 |
| 130577 | 一関市花泉町深井沢 | 4. | Jul. | 1993 | ♂ | 小田眷良 | 小田眷良 |
| 130578 | 一関市花泉町深井沢 | 11. | Jul. | 1993 | ♂ | 小田眷良 | 小田眷良 |
| 130597 | 一関市花泉町深井沢 | 11. | Jul. | 1993 | ♀ | 小田眷良 | 小田眷良 |
| 130579 | 一関市花泉町花泉高校内飛来 | 22. | Jun. | 1990 | ♀ | 小田眷良 | 小田眷良 |
| 130537 | 一関市花泉町西鹿野 | 30. | Jun. | 1990 | ♂ | 小田眷良 | 小田眷良 |
| 130563 | 一関市花泉町西鹿野 | 18. | Apr. | 1992 | ♂ | 小田眷良 | 小田眷良 |
| 130552 | 一関市花泉町西鹿野 | 22. | Jun. | 1992 | ♂ | 小田眷良 | 小田眷良 |
| 130553 | 一関市花泉町西鹿野 | 22. | Jun. | 1992 | ♂ | 小田眷良 | 小田眷良 |
| 130568 | 一関市花泉町西鹿野 | 4. | Jul. | 1992 | ♂ | 小田眷良 | 小田眷良 |
| 130570 | 一関市花泉町西鹿野 | 5. | Jul. | 1992 | ♂ | 小田眷良 | 小田眷良 |
| 130562 | 一関市花泉町林の沢 | 31. | Mar. | 1992 | ♂ | 小田眷良 | 小田眷良 |
| 130576 | 一関市花泉町林の沢 | 17. | Apr. | 1993 | ♂ | 小田眷良 | 小田眷良 |
| 130595 | 一関市花泉町林の沢 | 17. | Apr. | 1993 | ♀ | 小田眷良 | 小田眷良 |
| 130614 | 一関市花泉町林の沢 | 12. | Jun. | 1998 | ♂ | 小田眷良 | 小田眷良 |
| 130534 | 一関市花泉町日形刈生沢 | 17. | Jun. | 1990 | ♂ | 小田眷良 | 小田眷良 |
| 130535 | 一関市花泉町日形刈生沢 | 17. | Jun. | 1990 | ♂ | 小田眷良 | 小田眷良 |
| 130538 | 一関市花泉町日形刈生沢 | 29. | Jul. | 1990 | ♂ | 小田眷良 | 小田眷良 |
| 130540 | 一関市花泉町日形刈生沢 | 18. | Aug. | 1990 | ♂ | 小田眷良 | 小田眷良 |
| 130541 | 一関市花泉町日形刈生沢 | 18. | Aug. | 1990 | ♂ | 小田眷良 | 小田眷良 |
| 130542 | 一関市花泉町日形刈生沢 | 18. | Aug. | 1990 | ♂ | 小田眷良 | 小田眷良 |
| 130543 | 一関市花泉町日形刈生沢 | 18. | Aug. | 1990 | ♂ | 小田眷良 | 小田眷良 |
| 130544 | 一関市花泉町日形刈生沢 | 21. | Apr. | 1991 | ♂ | 小田眷良 | 小田眷良 |
| 130545 | 一関市花泉町日形刈生沢 | 21. | Apr. | 1991 | ♂ | 小田眷良 | 小田眷良 |
| 130546 | 一関市花泉町日形刈生沢 | 28. | Apr. | 1991 | ♂ | 小田眷良 | 小田眷良 |
| 130547 | 一関市花泉町日形刈生沢 | 28. | Apr. | 1991 | ♂ | 小田眷良 | 小田眷良 |
| 130548 | 一関市花泉町日形刈生沢 | 28. | Apr. | 1991 | ♂ | 小田眷良 | 小田眷良 |
| 130549 | 一関市花泉町日形刈生沢 | 28. | Apr. | 1991 | ♂ | 小田眷良 | 小田眷良 |
| 130582 | 一関市花泉町日形刈生沢 | 28. | Apr. | 1991 | ♀ | 小田眷良 | 小田眷良 |
| 130583 | 一関市花泉町日形刈生沢 | 28. | Apr. | 1991 | ♀ | 小田眷良 | 小田眷良 |
| 130584 | 一関市花泉町日形刈生沢 | 28. | Apr. | 1991 | ♀ | 小田眷良 | 小田眷良 |
| 130567 | 一関市花泉町日形沼田(刈生沢) | 4. | May. | 1992 | ♂ | 小田眷良 | 小田眷良 |
| 130571 | 一関市花泉町日形沼田(刈生沢) | 3. | Apr. | 1993 | ♂ | 小田眷良 | 小田眷良 |
| 130572 | 一関市花泉町日形沼田(刈生沢) | 3. | Apr. | 1993 | ♂ | 小田眷良 | 小田眷良 |
| 130573 | 一関市花泉町日形沼田(刈生沢) | 3. | Apr. | 1993 | ♂ | 小田眷良 | 小田眷良 |
| 130601 | 一関市花泉町日形沼田(刈生沢) | 3. | May. | 1996 | ♂ | 小田眷良 | 小田眷良 |
| 130602 | 一関市花泉町日形沼田(刈生沢) | 3. | May. | 1996 | ♂ | 小田眷良 | 小田眷良 |
| 130603 | 一関市花泉町日形沼田(刈生沢) | 3. | May. | 1996 | ♀ | 小田眷良 | 小田眷良 |
| 130559 | 一関市花泉町日形井戸沢 | 12. | Aug. | 1991 | ♂ | 小田眷良 | 小田眷良 |
| 130557 | 一関市花泉町日形須釜 | 9. | Aug. | 1991 | ♂ | 小田眷良 | 小田眷良 |
| 130588 | 一関市花泉町日形中神 | 7. | Jul. | 1991 | ♀ | 小田眷良 | 小田眷良 |
| 130598 | 一関市花泉町日形中神 | 25. | Jun. | 1995 | ♂ | 小田眷良 | 小田眷良 |
| 130599 | 一関市花泉町日形中神 | 25. | Jun. | 1995 | ♀ | 小田眷良 | 小田眷良 |
| 130561 | 一関市花泉町老松小沼 | 25. | Aug. | 1991 | ♂ | 小田眷良 | 小田眷良 |
| 130594 | 一関市花泉町老松小沼 | 25. | Jul. | 1992 | ♀ | 小田眷良 | 小田眷良 |
| 130604 | 一関市花泉町老松小沼 | 29. | Mar. | 1997 | ♂ | 小田眷良 | 小田眷良 |
| 130605 | 一関市花泉町老松小沼 | 29. | Mar. | 1997 | ♂ | 小田眷良 | 小田眷良 |

| | | | | | |
|--------|-------------|---------------|---|------|------|
| 130558 | 一関市花泉町老松宿ノ沢 | 11. Aug. 1991 | ♂ | 小田眷良 | 小田眷良 |
| 130608 | 一関市花泉町老松田ノ沢 | 14. Aug. 1997 | ♂ | 小田眷良 | 小田眷良 |
| 130609 | 一関市花泉町老松田ノ沢 | 14. Aug. 1997 | ♂ | 小田眷良 | 小田眷良 |
| 130610 | 一関市花泉町老松田ノ沢 | 14. Aug. 1997 | ♂ | 小田眷良 | 小田眷良 |
| 130560 | 一関市花泉町油島西風 | 15. Aug. 1991 | ♂ | 小田眷良 | 小田眷良 |
| 130611 | 一関市花泉町油島泉沢 | 16. Aug. 1997 | ♂ | 小田眷良 | 小田眷良 |
| 130612 | 一関市花泉町油島泉沢 | 16. Aug. 1997 | ♀ | 小田眷良 | 小田眷良 |
| 130556 | 一関市花泉町永井白崖 | 1. Aug. 1991 | ♂ | 小田眷良 | 小田眷良 |
| 130606 | 一関市花泉町永井白崖 | 29. Mar. 1997 | ♀ | 小田眷良 | 小田眷良 |
| 130615 | 一関市花泉町永井白崖 | 28. Jun. 1998 | ♂ | 小田眷良 | 小田眷良 |
| 130569 | 一関市花泉町永井高倉山 | 5. Jul. 1992 | ♂ | 小田眷良 | 小田眷良 |
| 130607 | 一関市花泉町永井高倉山 | 1. Apr. 1997 | ♂ | 小田眷良 | 小田眷良 |
| 130591 | 一関市花泉町永井高倉 | 29. Apr. 1992 | ♀ | 小田眷良 | 小田眷良 |
| 130592 | 一関市花泉町永井高倉 | 29. Apr. 1992 | ♀ | 小田眷良 | 小田眷良 |
| 130593 | 一関市花泉町永井高倉 | 29. Apr. 1992 | ♀ | 小田眷良 | 小田眷良 |

53 *Celastrina sugitanii sugitanii* (Matsumura, 1919)

| | | | | | |
|--------|-----------------|---------------|---|-------|-------|
| 137778 | 久慈市山形町来内平庭 | 7. May. 1995 | ♂ | 千葉弘子 | 千葉武勝 |
| 137779 | 久慈市山形町来内平庭 | 7. May. 1995 | ♂ | 千葉弘子 | 千葉武勝 |
| 137780 | 久慈市山形町来内平庭 | 7. May. 1995 | ♂ | 千葉武勝 | 千葉武勝 |
| 137762 | 久慈市山形町来内平庭峠 | 17. May. 2006 | ♂ | 千葉武勝 | 千葉武勝 |
| 137713 | 久慈市山形町小国新田沢 | 7. May. 1995 | ♀ | 千葉武勝 | 千葉武勝 |
| 137776 | 久慈市山形町小国新田沢 | 7. May. 1995 | ♂ | 千葉弘子 | 千葉武勝 |
| 137777 | 久慈市山形町小国新田沢 | 7. May. 1995 | ♀ | 千葉弘子 | 千葉武勝 |
| 137734 | 二戸郡一戸町小繫 | 11. May. 1996 | ♂ | 千葉武勝 | 千葉武勝 |
| 137759 | 八幡平市荒屋新町欠ノ山 | 3. May. 2006 | ♀ | 千葉弘子 | 千葉武勝 |
| 137769 | 八幡平市荒屋新町欠ノ山 | 3. May. 2006 | ♂ | 千葉武勝 | 千葉武勝 |
| 137770 | 八幡平市荒屋新町欠ノ山 | 3. May. 2006 | ♂ | 千葉武勝 | 千葉武勝 |
| 137710 | 岩手郡葛巻町田部下冬部 | 4. May. 1995 | ♂ | 千葉武勝 | 千葉武勝 |
| 137711 | 岩手郡葛巻町田部下冬部 | 4. May. 1995 | ♂ | 千葉弘子 | 千葉武勝 |
| 137712 | 岩手郡葛巻町田部下冬部 | 4. May. 1995 | ♀ | 千葉弘子 | 千葉武勝 |
| 137732 | 岩手郡葛巻町田部下冬部 | 11. May. 1996 | ♂ | 千葉武勝 | 千葉武勝 |
| 137733 | 岩手郡葛巻町田部下冬部 | 11. May. 1996 | ♀ | 千葉弘子 | 千葉武勝 |
| 137763 | 岩手郡葛巻町田部岩上 | 24. Apr. 2007 | ♂ | 千葉弘子 | 千葉武勝 |
| 137764 | 岩手郡葛巻町田部岩上 | 24. Apr. 2007 | ♂ | 千葉武勝 | 千葉武勝 |
| 137758 | 岩手郡葛巻町葛巻案内沢 | 29. Apr. 2006 | ♂ | 千葉弘子 | 千葉武勝 |
| 137757 | 岩手郡岩手町大坊峠 | 29. Apr. 2006 | ♂ | 千葉弘子 | 千葉武勝 |
| 133729 | 岩手郡滝沢村滝沢平蔵沢 | 13. Apr. 1989 | ♂ | 工藤 崇 | 工藤 裕 |
| 137745 | 岩手郡雫石町橋場 | 1. May. 1999 | ♂ | 千葉弘子 | 千葉武勝 |
| 137746 | 岩手郡雫石町橋場 | 1. May. 1999 | ♂ | 千葉弘子 | 千葉武勝 |
| 137747 | 岩手郡雫石町橋場 | 1. May. 1999 | ♂ | 千葉弘子 | 千葉武勝 |
| 137786 | 岩手郡雫石町橋場 | 1. May. 2008 | ♂ | 千葉武勝 | 千葉武勝 |
| 137787 | 岩手郡雫石町橋場 | 1. May. 2008 | ♀ | 千葉弘子 | 千葉武勝 |
| 137715 | 岩手郡雫石町御明神岩大経済農場 | 5. May. 1993 | ♂ | 千葉武勝 | 千葉武勝 |
| 137765 | 岩手郡雫石町鶯宿鶯宿ダム | 28. Apr. 2007 | ♂ | 千葉武勝 | 千葉武勝 |
| 137766 | 岩手郡雫石町鶯宿鶯宿ダム | 28. Apr. 2007 | ♂ | 千葉武勝 | 千葉武勝 |
| 133726 | 岩手郡雫石町南畑外舩沢 | 12. May. 1999 | ♂ | 工藤 崇 | 工藤 裕 |
| 133727 | 岩手郡雫石町南畑外舩沢 | 15. May. 1999 | ♂ | 工藤 崇 | 工藤 裕 |
| 133728 | 岩手郡雫石町南畑外舩沢 | 15. May. 1999 | ♂ | 工藤 崇 | 工藤 裕 |
| 137714 | 岩手郡雫石町南畑田茂木野 | 29. Apr. 1986 | ♂ | 千葉武勝 | 千葉武勝 |
| 11478 | 盛岡市玉山区玉山姫神山 | 29. Apr. 1958 | ♂ | 片山千賀志 | 片山千賀志 |
| 137740 | 盛岡市玉山区藪川軽松沢 | 3. May. 1997 | ♂ | 千葉武勝 | 千葉武勝 |
| 137752 | 盛岡市玉山区藪川軽松沢 | 29. Apr. 2003 | ♂ | 千葉弘子 | 千葉武勝 |
| 133718 | 盛岡市猪去猪去沢 | 27. Apr. 1995 | ♂ | 工藤 崇 | 工藤 裕 |
| 133719 | 盛岡市猪去猪去沢 | 1. May. 1995 | ♂ | 工藤 崇 | 工藤 裕 |
| 133720 | 盛岡市猪去猪去沢 | 1. May. 1995 | ♂ | 工藤 崇 | 工藤 裕 |
| 133721 | 盛岡市猪去猪去沢 | 1. May. 1995 | ♂ | 工藤 崇 | 工藤 裕 |
| 133722 | 盛岡市猪去猪去沢 | 1. May. 1995 | ♂ | 工藤 崇 | 工藤 裕 |
| 133723 | 盛岡市猪去猪去沢 | 4. May. 1995 | ♂ | 工藤 崇 | 工藤 裕 |
| 133724 | 盛岡市猪去猪去沢 | 4. May. 1995 | ♂ | 工藤 崇 | 工藤 裕 |
| 133725 | 盛岡市猪去猪去沢 | 20. May. 1996 | ♂ | 工藤 崇 | 工藤 裕 |
| 11475 | 盛岡市猪去箱ヶ森 | 21. Apr. 1968 | ♂ | 喜多 斉 | 喜多 斉 |
| 137719 | 盛岡市羽場箱ヶ森 | 8. May. 1993 | ♂ | 千葉弘子 | 千葉武勝 |
| 137720 | 盛岡市羽場箱ヶ森 | 8. May. 1993 | ♂ | 千葉弘子 | 千葉武勝 |

| | | | | | |
|--------|----------------|---------------|---|------|------|
| 126446 | 盛岡市上米内 | 29. Apr. 1986 | ♂ | 佐竹邦彦 | 佐竹邦彦 |
| 137772 | 盛岡市新庄町中津川焼山沢 | 8. May. 2007 | ♂ | 千葉武勝 | 千葉武勝 |
| 137773 | 盛岡市新庄町中津川焼山沢 | 8. May. 2007 | ♂ | 千葉武勝 | 千葉武勝 |
| 137753 | 盛岡市築川飛鳥 | 3. May. 2005 | ♂ | 千葉武勝 | 千葉武勝 |
| 137754 | 盛岡市築川飛鳥 | 3. May. 2005 | ♂ | 千葉武勝 | 千葉武勝 |
| 137755 | 盛岡市築川飛鳥 | 3. May. 2005 | ♂ | 千葉武勝 | 千葉武勝 |
| 123890 | 盛岡市砂子沢 | 23. Apr. 1989 | ♂ | 川村陽一 | 川村孝夫 |
| 137716 | 盛岡市砂子沢八木巻 | 3. May. 1985 | ♂ | 千葉武勝 | 千葉武勝 |
| 137717 | 盛岡市砂子沢中流 | 27. Apr. 1991 | ♂ | 千葉武勝 | 千葉武勝 |
| 137718 | 盛岡市砂子沢中流 | 27. Apr. 1991 | ♂ | 千葉武勝 | 千葉武勝 |
| 137781 | 下閉伊郡岩泉町安家鈴峠 | 30. May. 2007 | ♂ | 千葉武勝 | 千葉武勝 |
| 137782 | 下閉伊郡岩泉町安家鈴峠 | 30. May. 2007 | ♂ | 千葉武勝 | 千葉武勝 |
| 123891 | 下閉伊郡岩泉町釜津田蓬原 | 7. May. 1978 | ♂ | 川村陽一 | 川村孝夫 |
| 137774 | 下閉伊郡岩泉町釜津田櫃取 | 14. May. 2007 | ♂ | 千葉弘子 | 千葉武勝 |
| 137775 | 下閉伊郡岩泉町釜津田櫃取 | 14. May. 2007 | ♂ | 千葉弘子 | 千葉武勝 |
| 137756 | 宮古市川井門馬田代松草 | 3. May. 2005 | ♂ | 千葉武勝 | 千葉武勝 |
| 137771 | 宮古市川井門馬田代松草 | 4. May. 2007 | ♂ | 千葉武勝 | 千葉武勝 |
| 126445 | 宮古市川井平津戸 | 8. May. 1981 | ♂ | 寒沢正明 | 寒沢正明 |
| 137721 | 宮古市川井平津戸葛部沢 | 29. Apr. 1995 | ♂ | 千葉武勝 | 千葉武勝 |
| 137722 | 宮古市川井平津戸葛部沢 | 29. Apr. 1995 | ♂ | 千葉武勝 | 千葉武勝 |
| 137723 | 宮古市川井平津戸葛部沢 | 29. Apr. 1995 | ♀ | 千葉武勝 | 千葉武勝 |
| 137741 | 宮古市川井川内達曾部沢 | 18. May. 1997 | ♀ | 千葉武勝 | 千葉武勝 |
| 137751 | 宮古市川井巖岩 | 3. May. 2002 | ♀ | 千葉弘子 | 千葉武勝 |
| 137724 | 宮古市川井小国道又 | 29. Apr. 1995 | ♂ | 千葉武勝 | 千葉武勝 |
| 137725 | 宮古市川井小国道又 | 29. Apr. 1995 | ♂ | 千葉武勝 | 千葉武勝 |
| 137726 | 宮古市川井小国道又 | 29. Apr. 1995 | ♂ | 千葉弘子 | 千葉武勝 |
| 137727 | 宮古市新里町刈屋北山沢 | 1. May. 1993 | ♂ | 千葉弘子 | 千葉武勝 |
| 137760 | 宮古市新里町和井内安庭沢 | 4. May. 2006 | ♀ | 千葉武勝 | 千葉武勝 |
| 137761 | 宮古市新里町和井内安庭沢 | 4. May. 2006 | ♂ | 千葉武勝 | 千葉武勝 |
| 137748 | 紫波郡矢巾町煙山南昌山 | 8. May. 1999 | ♀ | 千葉武勝 | 千葉武勝 |
| 137784 | 紫波郡矢巾町煙山南昌山 | 21. Apr. 2008 | ♂ | 千葉武勝 | 千葉武勝 |
| 137736 | 紫波郡紫波町佐比内平栗沢 | 27. Apr. 1997 | ♂ | 千葉弘子 | 千葉武勝 |
| 137737 | 紫波郡紫波町佐比内平栗沢 | 27. Apr. 1997 | ♀ | 千葉武勝 | 千葉武勝 |
| 137749 | 紫波郡紫波町佐比内平栗沢 | 5. May. 2000 | ♂ | 千葉弘子 | 千葉武勝 |
| 137750 | 紫波郡紫波町佐比内平栗沢 | 5. May. 2000 | ♂ | 千葉武勝 | 千葉武勝 |
| 137738 | 花巻市大迫町外川目 | 27. Apr. 1997 | ♂ | 千葉弘子 | 千葉武勝 |
| 137739 | 花巻市大迫町外川目 | 27. Apr. 1997 | ♂ | 千葉弘子 | 千葉武勝 |
| 137728 | 花巻市石鳥谷町大瀬川葛丸川 | 7. May. 1994 | ♂ | 千葉弘子 | 千葉武勝 |
| 137729 | 花巻市石鳥谷町大瀬川葛丸川 | 7. May. 1994 | ♀ | 千葉武勝 | 千葉武勝 |
| 137731 | 花巻市石鳥谷町大瀬川葛丸川 | 3. May. 1996 | ♂ | 千葉弘子 | 千葉武勝 |
| 137767 | 花巻市石鳥谷町大瀬川葛丸ダム | 29. Apr. 2007 | ♂ | 千葉武勝 | 千葉武勝 |
| 137730 | 花巻市湯口大沢川 | 7. May. 1994 | ♂ | 千葉武勝 | 千葉武勝 |
| 137735 | 花巻市湯口大沢川 | 26. Apr. 1997 | ♂ | 千葉武勝 | 千葉武勝 |
| 137768 | 花巻市湯口大沢川 | 29. Apr. 2007 | ♂ | 千葉弘子 | 千葉武勝 |
| 137785 | 花巻市湯口大沢川 | 21. Apr. 2008 | ♂ | 千葉武勝 | 千葉武勝 |
| 137783 | 北上市更木 | 13. Apr. 2008 | ♂ | 千葉武勝 | 千葉武勝 |
| 137742 | 遠野市上郷町細越仙人峠 | 5. May. 1998 | ♂ | 千葉武勝 | 千葉武勝 |
| 137743 | 遠野市上郷町細越仙人峠 | 5. May. 1998 | ♀ | 千葉武勝 | 千葉武勝 |
| 137744 | 西磐井郡平泉町平泉宿 | 18. Apr. 2003 | ♂ | 千葉武勝 | 千葉武勝 |

54 *Plebejus argus micrargus* (Butler, 1878)

| | | | | | |
|--------|---------------|---------------|---------|------|------|
| 126461 | 久慈市山形町来内平庭高原 | 20. Jul. 1976 | ♂ | 寒沢正明 | 寒沢正明 |
| 137795 | 久慈市山形町戸呂町五枚橋峠 | 25. Jul. 1997 | ♂ | 千葉武勝 | 千葉武勝 |
| 137800 | 久慈市山根町端神 | 18. Jul. 1998 | ♂ | 千葉弘子 | 千葉武勝 |
| 137801 | 久慈市山根町端神 | 18. Jul. 1998 | ♂ | 千葉弘子 | 千葉武勝 |
| 137802 | 久慈市山根町端神 | 18. Jul. 1998 | ♀ | 千葉弘子 | 千葉武勝 |
| 126473 | 二戸郡一戸町 | 11. Jul. 1978 | ♀ | 佐竹邦彦 | 佐竹邦彦 |
| 137793 | 二戸郡一戸町出ル町 | 25. Jul. 1984 | ♂ | 千葉武勝 | 千葉武勝 |
| 137794 | 二戸郡一戸町出ル町 | 25. Jul. 1984 | ♂ | 千葉武勝 | 千葉武勝 |
| 137797 | 二戸郡一戸町奥中山 | 12. Jul. 2003 | ♂ | 千葉武勝 | 千葉武勝 |
| 137798 | 二戸郡一戸町奥中山 | 12. Jul. 2003 | ♀ | 千葉武勝 | 千葉武勝 |
| 137799 | 二戸郡一戸町奥中山 | 12. Jul. 2003 | ♀ | 千葉武勝 | 千葉武勝 |
| 126457 | 八幡平市安代不動川 | 15. Jul. 1979 | 20♂♂9♀♀ | 寒沢正明 | 寒沢正明 |
| 126458 | 八幡平市安代曲田川 | 14. Jul. 1979 | ♂ | 寒沢正明 | 寒沢正明 |

ヒメシジミ

| | | | | | | | |
|--------|----------------|-----|------|------|--------|-------|-------|
| 126459 | 八幡平市安代保土沢 | 26. | Jul. | 1979 | ♂ | 寒沢正明 | 寒沢正明 |
| 126460 | 八幡平市松尾竜ヶ森 | 10. | Aug. | 1980 | ♀ | 寒沢正明 | 寒沢正明 |
| 126475 | 八幡平市松尾緑が丘島沼 | 3. | Aug. | 1986 | 4♂♂2♀♀ | 佐竹邦彦 | 佐竹邦彦 |
| 133732 | 八幡平市寺田代高原 | 4. | Jul. | 1984 | ♂ | 工藤 崇 | 工藤 裕 |
| 126462 | 岩手郡葛巻町葛巻只見 | 22. | Jul. | 1977 | ♂ | 寒沢正明 | 寒沢正明 |
| 133731 | 岩手郡葛巻町江刈 | 11. | Sep. | 1967 | ♀ | 工藤 崇 | 工藤 裕 |
| 137796 | 岩手郡葛巻町葛巻土谷川 | 26. | Jul. | 1997 | ♀ | 千葉弘子 | 千葉武勝 |
| 123897 | 盛岡市玉山区藪川外山 | 5. | Jul. | 1986 | ♂ | 川村陽一 | 川村孝夫 |
| 123898 | 盛岡市玉山区藪川外山 | 13. | Jul. | 1986 | ♂ | 川村陽一 | 川村孝夫 |
| 126468 | 盛岡市玉山区藪川外山 | 25. | Jul. | 1955 | ♀ | 片山千賀志 | 片山千賀志 |
| 126474 | 下閉伊郡田野畑村甲地 | 13. | Jul. | 1978 | ♀ | 佐竹邦彦 | 佐竹邦彦 |
| 123899 | 下閉伊郡岩泉町安家奥岩泉林道 | 26. | Jul. | 1986 | ♀ | 川村陽一 | 川村孝夫 |
| 126469 | 下閉伊郡岩泉町安家川口 | 27. | Jun. | 1978 | ♂ | 寒沢正明 | 寒沢正明 |
| 137803 | 下閉伊郡岩泉町安家元村 | 19. | Jul. | 1998 | ♀ | 千葉武勝 | 千葉武勝 |
| 126463 | 下閉伊郡岩泉町天野口 | 11. | Jul. | 1982 | 2♂♂1♀ | 寒沢正明 | 寒沢正明 |
| 126467 | 宮古市川井門馬田代区界 | 6. | Jul. | 1969 | ♂ | 岡野磨瑳郎 | 岡野磨瑳郎 |
| 126472 | 宮古市川井門馬田代区界 | 22. | Jul. | 1969 | ♂ | 村上 達 | 片山千賀志 |
| 126464 | 宮古市川井門馬田代平沢 | 16. | Jul. | 1978 | 6♂♂1♀ | 寒沢正明 | 寒沢正明 |
| 126465 | 宮古市川井門馬田代平沢 | 23. | Jul. | 1978 | ♀ | 寒沢正明 | 寒沢正明 |
| 126466 | 宮古市川井門馬田代桐ノ木沢 | 29. | Jul. | 1978 | 7♀♀ | 寒沢正明 | 寒沢正明 |
| 126470 | 宮古市川井門馬田代黒沢 | 13. | Jul. | 1969 | 2♂♂ | 村上 達 | 片山千賀志 |
| 126471 | 宮古市川井門馬田代松草 | 20. | Jul. | 1969 | ♂ | 村上 達 | 片山千賀志 |

55 *Maculinea teleius ogumae* (Matsumura, 1910)

| | | | | | | | |
|--------|---------------|-----|------|------|--------|------|------|
| 126453 | 岩手郡滝沢村滝沢春子谷地 | 11. | Aug. | 1977 | 2♂♂ | 佐竹邦彦 | 佐竹邦彦 |
| 133733 | 岩手郡滝沢村滝沢春子谷地 | 22. | Jul. | 1994 | ♀ | 工藤 崇 | 工藤 裕 |
| 137809 | 岩手郡滝沢村滝沢春子谷地 | 1. | Aug. | 1971 | ♂ | 千葉弘子 | 千葉武勝 |
| 24978 | 岩手郡滝沢村大釜小岩井駅前 | 10. | Aug. | 1971 | 14♂♂1♀ | 寒沢正明 | 寒沢正明 |
| 137808 | 岩手郡滝沢村大釜小岩井駅前 | 17. | Aug. | 1962 | ♀ | 千葉武勝 | 千葉武勝 |
| 119400 | 盛岡市 (下厨川種畜牧場) | | Aug. | 1965 | ♂ | 熊谷優一 | 熊谷優一 |
| 119401 | 盛岡市 (下厨川種畜牧場) | | Aug. | 1965 | ♀ | 熊谷優一 | 熊谷優一 |
| 119402 | 盛岡市 (下厨川種畜牧場) | | Aug. | 1965 | ♂ | 熊谷優一 | 熊谷優一 |
| 119403 | 盛岡市 (下厨川種畜牧場) | | Aug. | 1965 | ♀ | 熊谷優一 | 熊谷優一 |
| 119404 | 盛岡市 (下厨川種畜牧場) | | Aug. | 1965 | ♂ | 熊谷優一 | 熊谷優一 |

ゴマシジミ

56 *Shijimiaeoides divinus barine* (Leech, 1893)

| | | | | | | | |
|--------|---------------------|---------|------|----------|---|-------|-------|
| 126448 | 盛岡市上田岩大構内 | 採集年月日不祥 | | | ♀ | 片山千賀志 | 片山千賀志 |
| 118759 | 盛岡市新庄八木田 | 8. | Jun. | 1964 | ♀ | 片山千賀志 | 佐竹義惇 |
| 118760 | 盛岡市新庄八木田 | 8. | Jun. | 1964 | ♀ | 片山千賀志 | 佐竹義惇 |
| 119524 | 盛岡市新庄字上八木田 (新庄墓園用地) | 20. | Jun. | 1967-68頃 | ♀ | 熊谷優一 | 熊谷優一 |
| 119525 | 盛岡市新庄字上八木田 (新庄墓園用地) | 20. | Jun. | 1967-68頃 | ♀ | 熊谷優一 | 熊谷優一 |
| 119526 | 盛岡市新庄字上八木田 (新庄墓園用地) | 20. | Jun. | 1967-68頃 | ♂ | 熊谷優一 | 熊谷優一 |
| 119527 | 盛岡市新庄字上八木田 (新庄墓園用地) | 20. | Jun. | 1967-68頃 | ♂ | 熊谷優一 | 熊谷優一 |
| 119528 | 盛岡市新庄字上八木田 (新庄墓園用地) | 20. | Jun. | 1967-68頃 | ♀ | 熊谷優一 | 熊谷優一 |
| 119529 | 盛岡市新庄字上八木田 (新庄墓園用地) | 20. | Jun. | 1967-68頃 | ♂ | 熊谷優一 | 熊谷優一 |
| 119530 | 盛岡市新庄字上八木田 (新庄墓園用地) | 20. | Jun. | 1967-68頃 | ♂ | 熊谷優一 | 熊谷優一 |
| 126449 | 盛岡市新庄八木田 | 8. | Jun. | 1964 | ♀ | 片山千賀志 | 片山千賀志 |
| 129361 | 盛岡市新庄八木田 | 8. | Jun. | 1964 | ♂ | 片山千賀志 | 片山千賀志 |

オオルリシジミ

分 布 図

- 1 図中の格子は標準地域メッシュである。太線で第1次メッシュ、細線で第2次メッシュを表した。
- 2 第2次メッシュの1区画が2万5千分の1地形図の1図葉に相当する。
- 3 各標本の採集地を第3次メッシュ単位で集計し、第3次メッシュ各区画の中央地点を分布点として表した。
- 4 同一の区画に複数の年代の採集データが存在する場合、より新しい年代の点が上になるように描図した。
- 5 これらの分布図は、下記で公開されているデータを用いて作成した。

県境のデータ：ESRIジャパン株式会社の全国市区町村界データを用いて作成された牧山文彦氏の地域境界データ

<http://www.okada.jp.org/RWiki/index.php?ShapeFile%A5%E9%A5%A4%A5%D6%A5%E9%A5%EA#c70e3f89>

第2次メッシュのデータ：財団法人 地域地盤環境研究所 村上貴志氏のメッシュデータ

http://d.hatena.ne.jp/murakami_tak/20080708/p1

- 6 これらの分布図作成に使用した標本データは、地球規模生物多様性情報機構(GBIF)に提供した。

<http://gbif.ddbj.nig.ac.jp/>

また、独立行政法人国立科学博物館のサイエンスミュージアムネット上の自然史標本情報検索にも当館が所蔵する昆虫標本の一部データを提供した。

<http://www.science-net.kahaku.go.jp/>

分布図について

当館収蔵昆虫標本のうち、チョウ類を含む相当数のデータがGBIF及びサイエンスミュージアムネットワークを通じてすでに公開されているが、その中には標準地域メッシュの第3次メッシュに基づく位置情報も含まれ、分布図として表示することができる。しかし、当館収蔵の標本のみではデータ数が少なく県内分布図としての精度が不十分である。そこで、当館の標本データを中心に、既往の文献データや岩手虫の会会員有志から提供された分布データを加えて、岩手県内で記録のあるチョウ類全種について分布図を試作した。それらの中から、本目録で取り上げたアゲハチョウ科、シロチョウ科およびシジミチョウ科のうち、比較的分布実態が反映されているもの、または特徴的な分布パターンを示すものなどいくつかを例示した。なお、分布図の精度は約1平方キロメートルである。

ヒメギフチョウ（分布図1）：本種は「春の女神」になぞらえられ、昆虫愛好者の人気が高いため、標本数、データ数とも最も充実したもののひとつである。県内における分布地域は広く、奥羽山系から北上山地、低山地からブナ帯まで分布し、いまのところ個体数も少なくない。それらの中で、岩手山周辺、焼石岳周辺および中部沿岸域などに分布空白域が認められるが、真に分布しないのか単に調査不足のためなのか、今後さらに精査が必要である。

ヤマキチョウ（分布図2）：県内での分布地として、二戸市および一戸町（県北）、盛岡市周辺（県中央）、および一関市（県南部）の三地域が知られていたが、いずれの産地とも1970年代後半以降の採集例がなく、本県ではすでに絶滅した疑いが持たれている。ここに示した分布図は、文献記録と当館を中心とした県内に実在する標本から描いたものである。分布地域と、近年の採集記録がないことが明瞭に読み取れる。

ヤマトシジミ（分布図3）：本種は、1980年頃には沿岸部で久慈市、内陸部では北上市あたりまで分布するとされていたが、1990年代半ばに内陸部では北上市以北にも分布することが確認され、現在では滝沢村まで拡大している。近年の気候温暖化に伴う分布の拡大傾向が認められる種と考えられる。ただし、沿岸部では内陸部とは異なり、明瞭な北上傾向は確認されていない。このような分布動向は暖地系の他のチョウ類たとえばクロアゲハなどでも認められる。

ヒメシジミ（分布図4）：県内における主要な分布地は、県北から中央部にかけてであり、県南部では北上山地に稀に見出されるだけである。このような分布パターンすなわち、県中北部には広く分布するが、県南部には分布しないかあるいは局所的にしか分布しない種は他にも数種認められる。

以上述べたように、これまでに収集したデータでも県内における分布概要が読み取れる一方で、広域分布種を中心に多くの種は、未だ分布図として十分精度の高いものにはなっていない。今後、より詳細な分布図に仕上げるために、さらに多くのデータを集積する必要がある。



図1 岩手県内チョウ類分布 ヒメギフチョウ



図2 岩手県内チョウ類分布 ヤマキチョウ

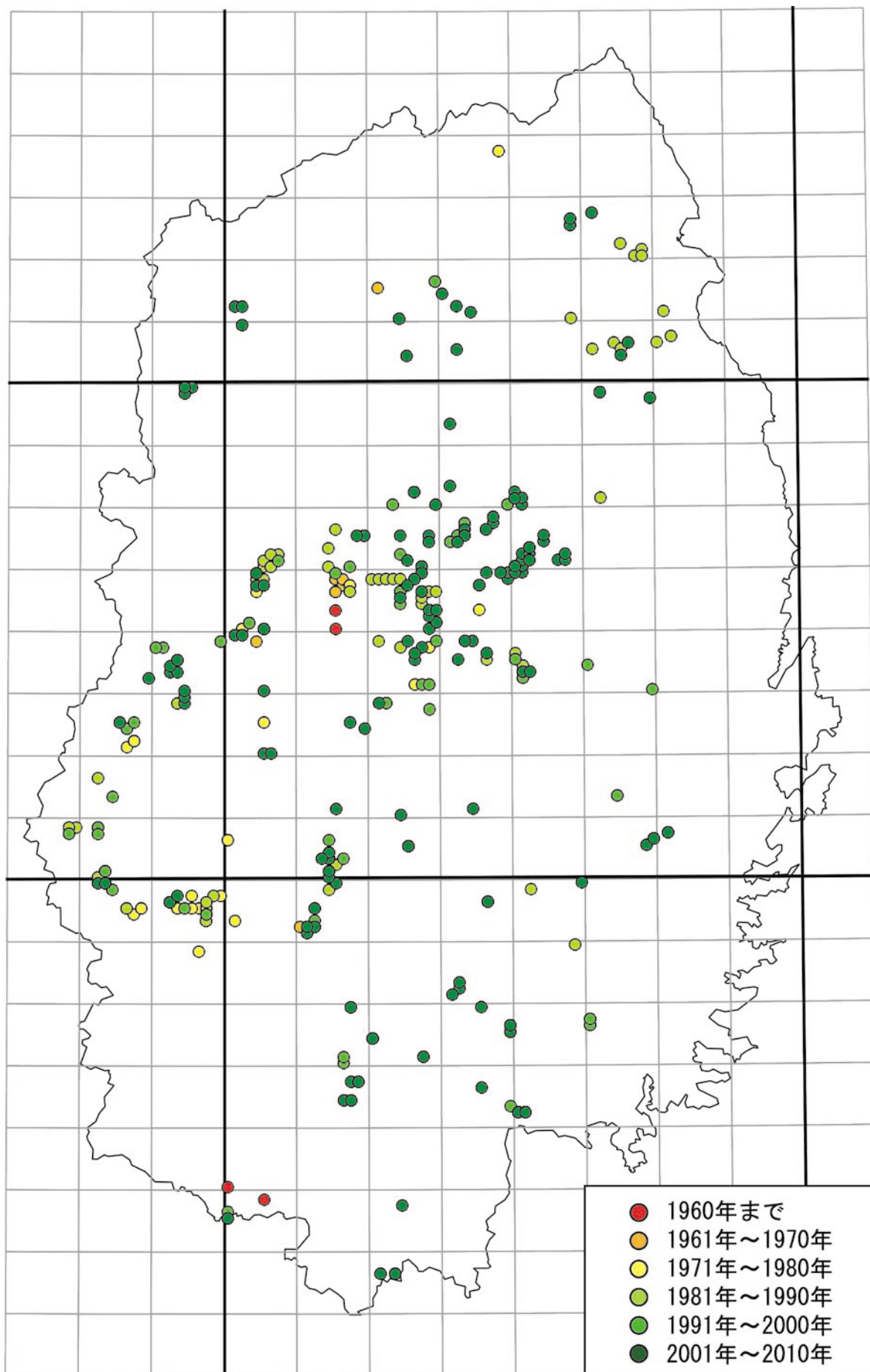

図3 岩手県内チョウ類分布 ヤマトシジミ

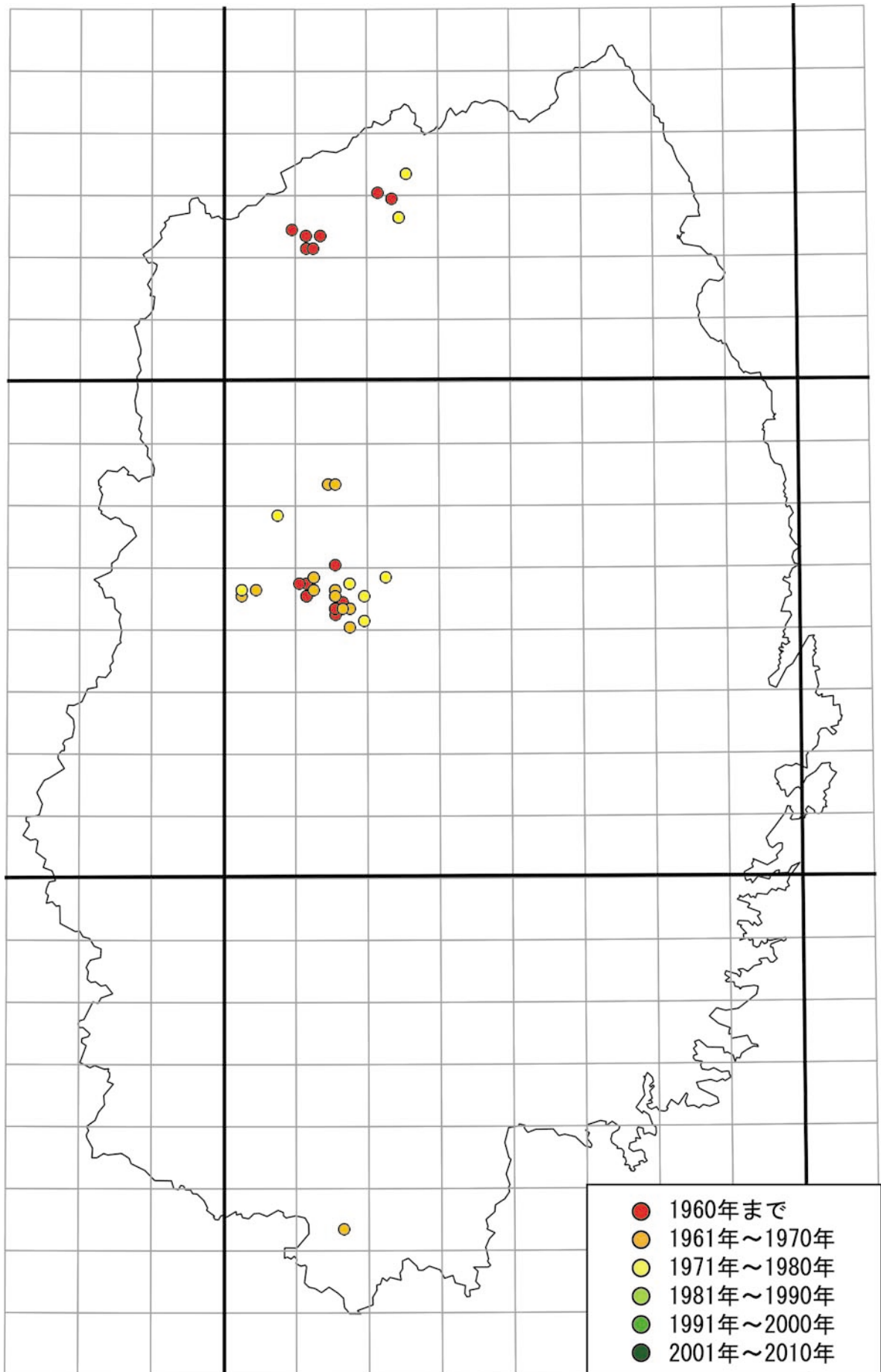

図4 岩手県内チョウ類分布 ヒメシジミ

和 名 索 引

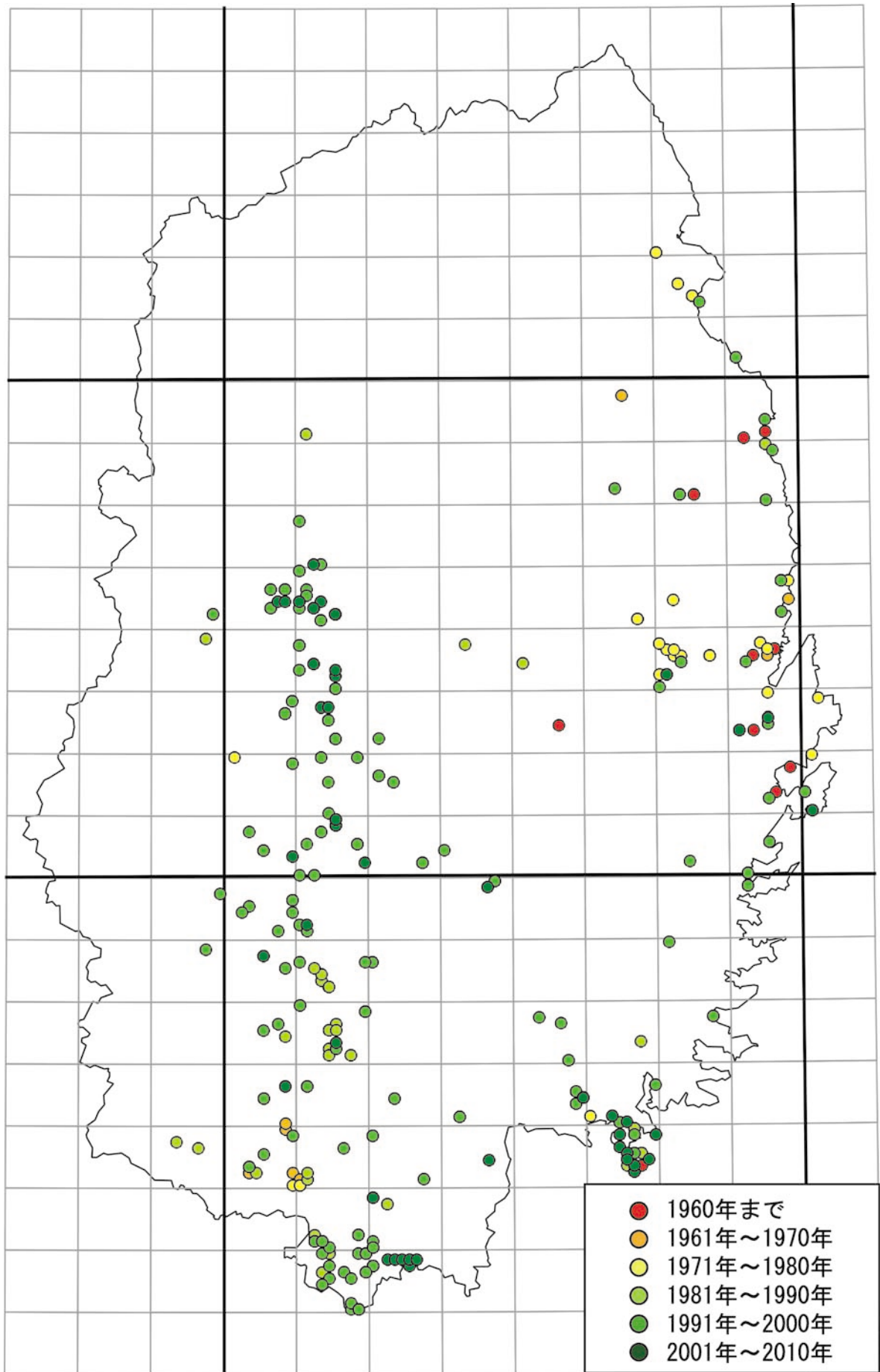
| | |
|---------------------|----------------------|
| アイノミドリシジミ ……………59 | シロチョウ科 ……………26 |
| アカシジミ ……………46 | スギタニルリシジミ ……………87 |
| アゲハ ……………19 | スジグロシロチョウ ……………34 |
| アゲハチョウ科 ……………13 | スジボソヤマキチョウ ……………39 |
| ウスイロオナガシジミ ……………50 | チョウセンアカシジミ ……………46 |
| ウスバアゲハ ……………16 | ツバメシジミ ……………78 |
| ウラキンシジミ ……………46 | ツマキチョウ ……………28 |
| ウラクロシジミ ……………52 | トラフシジミ ……………64 |
| ウラゴマダラシジミ ……………45 | ハヤシミドリシジミ ……………53 |
| ウラジロミドリシジミ ……………53 | ヒメギフチョウ ……………13 |
| ウラナミアカシジミ ……………48 | ヒメシジミ ……………88 |
| ウラミスジシジミ ……………51 | ヒメシロチョウ ……………26 |
| エゾミドリシジミ ……………53 | フジミドリシジミ ……………52 |
| オオミドリシジミ ……………55 | ベニシジミ ……………65 |
| オオモンシロチョウ ……………29 | ミズイロオナガシジミ ……………50 |
| オオルリシジミ ……………89 | ミドリシジミ ……………56 |
| オナガアゲハ ……………22 | ミヤマカラスアゲハ ……………25 |
| オナガシジミ ……………51 | ミヤマカラスシジミ ……………62 |
| カシワアカシジミ ……………48 | ムモンアカシジミ ……………46 |
| カラスアゲハ ……………23 | メスアカミドリシジミ ……………59 |
| カラスシジミ ……………62 | モンキチョウ ……………41 |
| キアゲハ ……………20 | モンシロチョウ ……………29 |
| キタキチョウ ……………36 | ヤマキチョウ ……………39 |
| キマダラルリツバメ ……………45 | ヤマトシジミ ……………69 |
| クロアゲハ ……………22 | ヤマトスジグロシロチョウ ……………32 |
| クロシジミ ……………69 | ルリシジミ ……………82 |
| クロミドリシジミ ……………55 | |
| ゴイシシジミ ……………44 | |
| コツバメ ……………62 | |
| ゴマシジミ ……………89 | |
| シジミチョウ科 ……………44 | |
| ジャコウアゲハ ……………19 | |
| ジョウザンミドリシジミ ……………55 | |

学 名 索 引

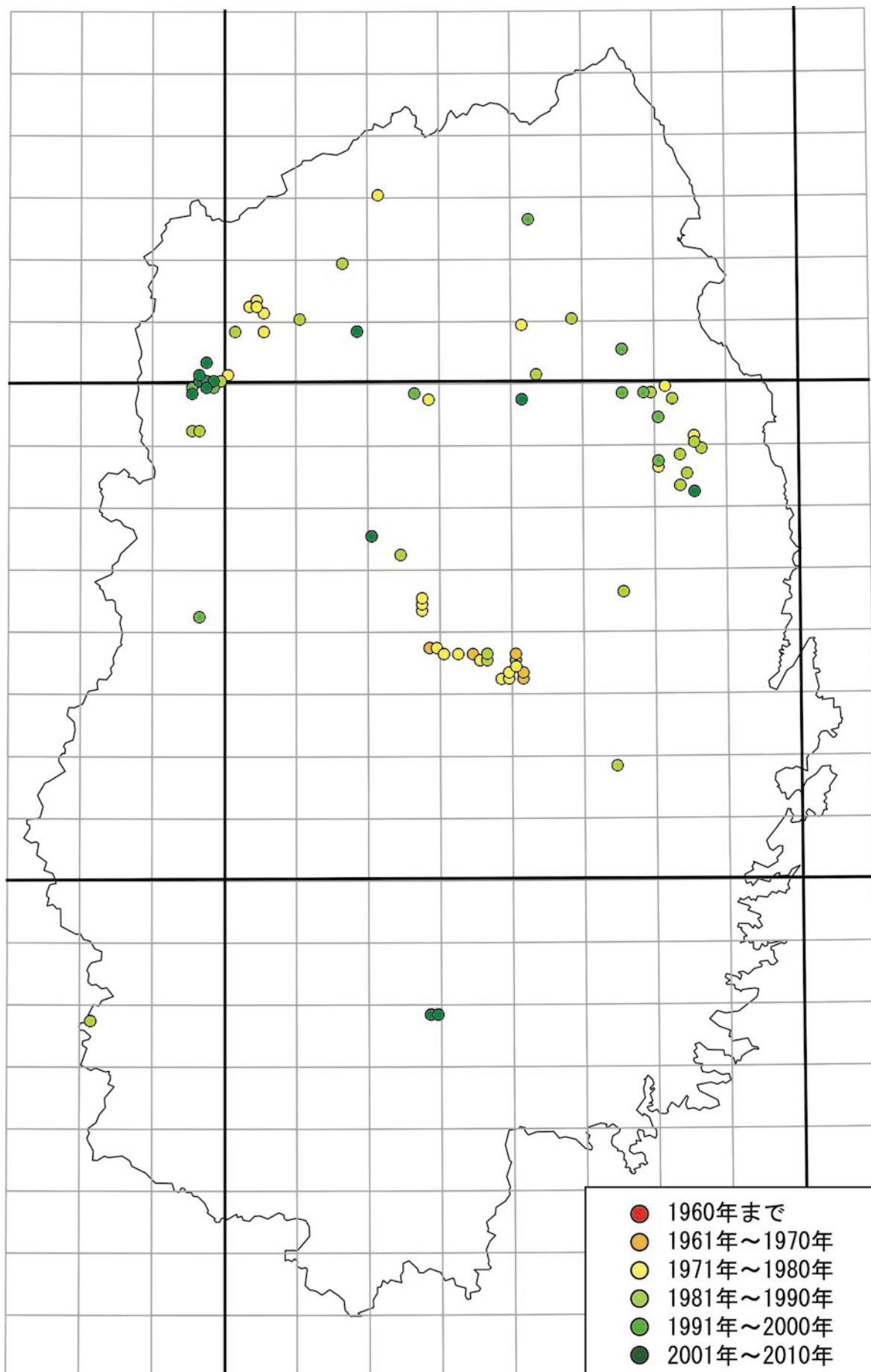
- | | |
|---|---|
| <p><i>Ahlbergia ferrea</i>62</p> <p><i>Anthocharis scolymus scolymus</i>28</p> <p><i>Antigius attilia attilia</i>50</p> <p><i>Antigius butleri butleri</i>50</p> <p><i>Araragi enthea enthea</i>51</p> <p><i>Artopoetes pryeri pryeri</i>45</p> <p><i>Byasa alcinous alcinous</i>19</p> <p><i>Celastrina argiolus ladonides</i>82</p> <p><i>Celastrina sugitanii sugitanii</i>87</p> <p><i>Chrysozephyrus brilliantinus brilliantinus</i> ...59</p> <p><i>Chrysozephyrus smaragdinus smaragdinus</i> ...59</p> <p><i>Colias erate poliographus</i>41</p> <p><i>Coreana raphaelis yamamotoi</i>46</p> <p><i>Eurema mandarina</i>36</p> <p><i>Everes argiades argiades</i>78</p> <p><i>Favonius jezoensis jezoensis</i>53</p> <p><i>Favonius orientalis orientalis</i>55</p> <p><i>Favonius saphirinus saphirinus</i>53</p> <p><i>Favonius taxila taxila</i>55</p> <p><i>Favonius ultramarinus ultramarinus</i>53</p> <p><i>Favonius yuasai yuasai</i>55</p> <p><i>Fixsenia mera</i>62</p> <p><i>Fixsenia w-album fentoni</i>62</p> <p><i>Gonepteryx aspasia nipponica</i>39</p> <p><i>Gonepteryx maxima maxima</i>39</p> <p><i>Iratsume orsedice orsedice</i>52</p> <p><i>Japonica lutea lutea</i>46</p> <p><i>Japonica onoi onoi</i>48</p> <p><i>Japonica saepestriata saepestriata</i>48</p> <p><i>Leptidea amurensis amurensis</i>26</p> <p><i>Luehdorfia puziloi inexpecta</i>13</p> <p><i>Lycaena phlaeas daimio</i>65</p> <p><i>Lycaenidae</i>44</p> | <p><i>Maculinea teleius ogumae</i>89</p> <p><i>Neozephyrus japonicus japonicus</i>56</p> <p><i>Niphanda fusca fusca</i>69</p> <p><i>Papilio dehaanii dehaanii</i>23</p> <p><i>Papilio maackii maackii</i>25</p> <p><i>Papilio machaon hipocrates</i>20</p> <p><i>Papilio macilentus macilentus</i>22</p> <p><i>Papilio protenor demetrius</i>22</p> <p><i>Papilio xuthus xuthus</i>19</p> <p><i>Papilionidae</i>13</p> <p><i>Parnassius citrinarius citrinarius</i>16</p> <p><i>Pieridae</i>26</p> <p><i>Pieris brassicae brassicae</i>29</p> <p><i>Pieris melete melete</i>34</p> <p><i>Pieris nesis nesis</i>32</p> <p><i>Pieris rapae crucivora</i>29</p> <p><i>Plebejus argus micrargus</i>88</p> <p><i>Rapala arata arata</i>64</p> <p><i>Shijimiaeoides divinus barine</i>89</p> <p><i>Shirozua jonasi</i>46</p> <p><i>Sibatanzephyrus fujisanus</i>52</p> <p><i>Spindasis takanonis takanonis</i>45</p> <p><i>Taraka hamada hamada</i>44</p> <p><i>Ussuriana stygiana</i>46</p> <p><i>Wagimo signatus signatus</i>51</p> <p><i>Zizzeria maha argia</i>69</p> |
|---|---|

岩手県立博物館収蔵資料目録第9集生物IV 岩手の蝶(1993)正誤表

| ページ | 行 | 項目 | 誤 | 正 | 種名・登録番号等 |
|-----|------|-----------|---------------|---------------|----------------------|
| 5 | 上1 | 写真2.説明No. | *38545 | 126327 | ヤマキチョウ(38454) |
| 15 | 下19 | 採集者 | 片山千賀志 | 荒木田 | ウスバシロチョウ(4080) |
| 19 | 上8 | 採集日 | 15 | 13 | オナガアゲハ(12491) |
| 19 | 下24 | 採集者 | 片山千賀志 | 斎藤道幸 | カラスアゲハ(3847) |
| 20 | 上19 | 採集者・提供者 | 千葉武勝 | 不明 | ミヤマカラスアゲハ(24263) |
| 20 | 下13 | 採集者・提供者 | 千葉武勝 | 片山千賀志 | ミヤマカラスアゲハ(24264) |
| 21 | 上25 | 行全体 | | 削除 | ミヤマカラスアゲハ(30296) |
| 22 | 上17 | 登録番号 | 39291 | 43040 | ヒメシロチョウ(39291) |
| 24 | 上7 | 採集地 | 田野畑村切牛 | 田野畑村明戸 | モンキチョウ(44202) |
| 24 | 下7 | 登録番号 | *38545 | 126327 | ヤマキチョウ |
| 24 | 下5 | 採集者 | 片山千賀志 | 斎藤道幸 | ヤマキチョウ(11875) |
| 25 | 上22 | 採集者 | 片山千賀志 | 斎藤道幸 | スジボソヤマキチョウ(11859) |
| 27 | 上11 | 登録番号 | 39508 | 39507 | エゾスジグロシロチョウ |
| 27 | 上24 | 採集者 | 片山千賀志 | 菊池・斎藤 | エゾスジグロシロチョウ(11786) |
| 28 | 上21 | 採集者 | 片山千賀志 | 菊池康文 | エゾスジグロシロチョウ(11793) |
| 28 | 下6 | 採集者 | 佐藤邦彦 | 佐竹邦彦 | スジグロシロチョウ(11764) |
| 29 | 下2 | 種名 | スジグロシロチョウ | エゾスジグロシロチョウ | 50720 |
| 29 | 下7 | 種名 | スジグロシロチョウ | エゾスジグロシロチョウ | 44219 |
| 29 | 下3 | 種名 | スジグロシロチョウ | エゾスジグロシロチョウ | 45573 |
| 29 | 下2 | 採集者・提供者 | 小田春良 | 川村陽一 | スジグロシロチョウ(50720) |
| 30 | 上1 | 種名 | スジグロシロチョウ | エゾスジグロシロチョウ | 24276 |
| 30 | 上3 | 種名 | スジグロシロチョウ | エゾスジグロシロチョウ | 44213 |
| 30 | 上4 | 種名 | スジグロシロチョウ | エゾスジグロシロチョウ | 39496 |
| 30 | 上26 | 種名 | スジグロシロチョウ | エゾスジグロシロチョウ | 45570 |
| 30 | 下13 | 種名 | スジグロシロチョウ | エゾスジグロシロチョウ | 44212 |
| 30 | 下10 | 種名 | スジグロシロチョウ | エゾスジグロシロチョウ | 44216 |
| 32 | 上8 | 登録番号 | 11842 | 11824 | ツマキチョウ |
| 32 | 下21 | 採集地 | 盛岡市下米内 | 盛岡市上米内 | ツマキチョウ(11843) |
| 33 | 上18 | 登録番号 | 24636 | 24686 | ウラゴマダラシジミ |
| 34 | 上2 | 登録番号 | 43039 | 43093 | ウラゴマダラシジミ |
| 34 | 上8 | 採集者・提供者 | 小田春良 | 佐竹邦彦 | ウラゴマダラシジミ(11086) |
| 36 | 下17 | 種名 | アカシジミ | カシワアカシジミ | アカシジミ(24634) |
| 36 | 下8 | 種名 | アカシジミ | カシワアカシジミ | アカシジミ(24636) |
| 37 | 上10 | 採集年月日 | 15. Jun. | 2. Jul. | アカシジミ(11005) |
| 37 | 上16 | 登録番号 | 11207 | 11027 | アカシジミ |
| 37 | 上21 | 種名 | アカシジミ | カシワアカシジミ | アカシジミ(31226) |
| 37 | 下4 | 採集者・提供者 | 千葉武勝 | 不明 | ウラナミアカシジミ(24644) |
| 38 | 上21 | 行全体 | | 削除 | ウラナミアカシジミ(12589) |
| 39 | 上16 | 採集地 | 盛岡市上米内 | 盛岡市下米内 | オナガシジミ(11099) |
| 39 | 下3 | 行全体 | | 削除 | ウラミスジシジミ(24784) |
| 40 | 上10 | 採集年月日 | 欠落 | 15. Jul. 1973 | ウラミスジシジミ(24786) |
| 43 | 下23 | 採集地 | 盛岡市上米内 | 盛岡市米内 | ミドリシジミ(31291) |
| 44 | 上21 | 採集者 | 片山千賀志 | 村上達 | アイノミドリシジミ(11200) |
| 44 | 上22 | 採集者 | 片山千賀志 | 村上達 | アイノミドリシジミ(11198) |
| 44 | 下16 | 採集者・提供者 | 寒沢正明 | 片山千賀志 | アイノミドリシジミ(11199) |
| 45 | 下14 | 採集地 | 平津戸吉部沢 | 平津戸 | メスアカミドリシジミ(24885) |
| 45 | 下14 | 採集者・提供者 | 片山千賀志 | 寒沢正明 | メスアカミドリシジミ(24885) |
| 46 | 上14 | 行全体 | | 削除 | クロミドリシジミ(27627) |
| 46 | 下12 | 種名 | エゾミドリシジミ | オオミドリシジミ | エゾミドリシジミ(24845) |
| 47 | 上12 | 採集地 | 田野畑村大平 | 田野畑村大芦 | エゾミドリシジミ(24848) |
| 48 | 下3 | 採集地 | 川井村松草 | 川井村区界 | ジョウザンミドリシジミ(24828) |
| 53 | 上8 | 登録番号 | 43185 | 43158 | ベニシジミ |
| 54 | 下10 | 行全体 | | 削除 | オオルリシジミ(27628) |
| 55 | 上22 | 行全体 | | 削除 | ゴマシジミ(11503) |
| 56 | 上1,2 | 採集者 | 片山千賀志 | 村上達 | ルリシジミ(11456,11452) |
| 58 | 上9 | 採集者 | 佐竹邦彦 | 盛岡一高生物部 | ツバメシジミ(12605) |
| 59 | 上1 | 採集地 | 種市町和座 | 種市町角ノ浜 | ツバメシジミ(39903) |
| 60 | 上3 | 登録番号 | 27630 | 25009 | テングチョウ |
| 61 | 上8 | 採集日 | 8 | 9 | アサギマダラ(12555) |
| 61 | 下11 | 採集年月日 | 6. Jul. 1958 | 14. Jul. 1978 | ヒョウモンチョウ(11981) |
| 61 | 下11 | 採集者 | 片山千賀志 | 佐竹邦彦 | ヒョウモンチョウ(11981) |
| 62 | 上19 | 種名 | ウラギンスジヒョウモン | ウラギンヒョウモン | ウラギンスジヒョウモン(30922) |
| 63 | 上17 | 登録番号 | 24155 | 24455 | オオウラギンスジヒョウモン |
| 63 | 上18 | 種名 | オオウラギンスジヒョウモン | メスグロヒョウモン | オオウラギンスジヒョウモン(30922) |
| 63 | 上23 | 採集地 | 雫石町橋場 | 雫石町小岩井 | オオウラギンスジヒョウモン(12057) |
| 64 | 上20 | 種名 | メスグロヒョウモン | ウラギンスジヒョウモン | メスグロヒョウモン(43251) |
| 66 | 下12 | 種名 | ウラギンヒョウモン | ウラギンスジヒョウモン | ウラギンヒョウモン(50732) |
| 67 | 下13 | 採集地 | 長内町上長内 | 宇部町野田峠 | ウラギンヒョウモン(44352) |

| | | | | | |
|-----|-----|---------|--------|--------|--------------------|
| 68 | 上7 | 採集者 | 片山千賀志 | 野川晴夫 | ツマグロヒョウモン(12033) |
| 69 | 上21 | 採集者・提供者 | 小田眷良 | 佐竹邦彦 | イチモンジチョウ(39311) |
| 69 | 下6 | 登録番号 | 30921 | 30924 | コムスジ |
| 70 | 下8 | 採集者・提供者 | 小田眷良 | 佐竹邦彦 | コムスジ(12128) |
| 72 | 上1 | 行全体 | | 削除 | ホシミスジ(27632) |
| 72 | 上8 | 採集者 | 片山千賀志 | 内村洋一 | ホシミスジ(12124) |
| 72 | 下5 | 登録番号 | 50751 | 50752 | オオミスジ |
| 73 | 下7 | 採集年 | 1974 | 1954 | フタスジチョウ(50462) |
| 76 | 下12 | 採集者 | 片山千賀志 | 内村洋一 | キタテハ(12344) |
| 77 | 下21 | 採集者 | 片山千賀志 | 斎藤道幸 | シータテハ(12359) |
| 78 | 上2 | 登録番号 | 12366 | 43415 | シータテハ |
| 78 | 上14 | 登録番号 | 45743 | 39304 | シータテハ |
| 79 | 上12 | 登録番号 | *24562 | 126384 | エルタテハ |
| 79 | 上14 | 登録番号 | *24562 | 126385 | エルタテハ |
| 81 | 上9 | 採集者 | 片山千賀志 | 千葉茂美 | キベリタテハ(12328) |
| 82 | 上15 | 採集者・提供者 | 喜多齊 | 佐竹邦彦 | クジャクチョウ(12234) |
| 82 | 下16 | 採集者 | 片山千賀志 | 村上達 | クジャクチョウ(12252) |
| 83 | 下11 | 採集者・提供者 | 岡野磨瑳郎 | 片山千賀志 | ヒメアカタテハ(12579) |
| 84 | 下16 | 採集地 | 一関市大槻 | 一関市下大槻 | アカタテハ(50430) |
| 84 | 下8 | 採集者 | 片山千賀志 | 斎藤道幸 | アカタテハ(12256) |
| 86 | 上1 | 登録番号 | 24616 | 24604 | コムラサキ |
| 86 | 上4 | 登録番号 | 24601 | 24598 | コムラサキ |
| 86 | 上9 | 登録番号 | 12426 | 12399 | コムラサキ |
| 86 | 上10 | 登録番号 | 12427 | 12405 | コムラサキ |
| 89 | 上11 | 登録番号 | 30236 | 30326 | ベニヒカゲ |
| 91 | 上5 | 採集者・提供者 | 小田眷良 | 佐竹邦彦 | ツマジロウラジャノメ(11649) |
| 91 | 下2 | 登録番号 | 24386 | 24385 | キマダラモドキ |
| 93 | 上1 | 登録番号 | *43541 | 114402 | オオヒカゲ |
| 95 | 下15 | 登録番号 | 24368 | 24364 | ヤマキマダラヒカゲ |
| 96 | 下18 | 採集者・提供者 | 小田眷良 | 佐竹邦彦 | ヤマキマダラヒカゲ(11668) |
| 100 | 上16 | 採集者・提供者 | 小田眷良 | 寒沢正明 | キバネセセリ(31223) |
| 101 | 上13 | 採集地 | 葛巻町 | 葛巻町袖山 | コチャバネセセリ(39206) |
| 102 | 上1 | 登録番号 | 44177 | 44117 | スズグロチャバネセセリ |
| 102 | 下8 | 採集地 | 岩泉町大穴 | 岩泉町穴沢 | ヘリグロチャバネセセリ(45496) |
| 103 | 上20 | 登録番号 | 45509 | 45500 | ヘリグロチャバネセセリ |

*はすでに別個体に与えられているので新規登録番号を与えた

お わ り に

当館最初の昆虫関係の資料目録として「岩手の蝶」が刊行されてから18年が経過している。その間に、多くの研究協力員をはじめとする県民の皆様のご協力を賜り、今回の発刊に至ることができた。ここに厚くお礼申し上げます。特に、目録や分布図など全般にわたって整理作業やご指導を頂いた当館研究協力員の千葉武勝氏のご尽力は多大である。この場をお借りして、感謝申し上げます。

また、生態写真については、主旨に賛同し岩手虫の会の平野俊秀氏、成瀬健一氏にご協力頂いた。さらに、分布図では岩手虫の会の及川盛雄氏、太田圭一氏、菊池恭司氏、砂田比左男氏、関田徳雄氏、高木溥倫氏、中谷充氏、平野俊秀氏、成瀬健一氏（順不同）に情報提供を頂いた。分布図作成にあたっては、当館鈴木まほろ専門学芸員の協力を得た。学名については、東京大学総合博物館准教授矢後勝也氏、秋田県立博物館学芸主事梅津一史氏にご助言頂いた。

このように、多くの方々の手から成る目録が、単なる標本の資料目録ではなく、岩手県民共有の宝として利用されることを希望してやまない。

今後、タテハチョウ科・セセリチョウ科の資料目録を続刊するだけでなく、ガ類や甲虫類等の資料の収集・整理・目録発刊に努める所存である。皆様方のなお一層のご指導、ご協力をお願い申し上げます。

平成24年3月

主任専門学芸調査員 藤 井 千 春

岩手県立博物館収蔵資料目録

第 24 集

生物Ⅵ

岩手の蝶 2

編 集 岩手県立博物館
盛岡市上田字松屋敷34番地
発 行 財団法人 岩手県文化振興事業団
盛岡市内丸13番 1 号
印 刷 株式会社 興版社
平成24年 3 月27日発行

CATALOGUE OF THE MATERIALS
IN THE IWATE PREFECTURAL MUSEUM

VOL.24

BIOLOGY VI

BUTTERFLIES OF IWATE 2

IWATE PREFECTURAL MUSEUM
MORIOKA, JAPAN
MARCH, 2012