

岩手県立博物館調査研究報告書 第35冊

Research Report of Iwate Prefectural Museum, vol.XXXV

岩手県立博物館に寄贈された片岡佐太郎氏クモ類調査記録

2021

岩手県立博物館

Iwate Prefectural Museum

刊行にあたって

岩手県立博物館は、昭和 55 年の開館以来、県民の学術文化の拠点のひとつとして活動してまいりました。博物館の諸活動のうち調査研究は最も基本的な活動のひとつであり、欠くことのできないものであります。当館では、『岩手県立博物館調査研究報告書』を刊行しており、今回で 35 冊を数えることができました。

今回、ここに報告いたしますのは、当館生物部門の調査研究「岩手県内における無脊椎動物相の研究」の一環として実施した、片岡佐太郎氏のクモ類調査記録の研究成果であります。片岡氏は、学校教育、特に理科教育振興のために指導的な立場で貢献されるかたわら、本県では数少ない、クモの研究者としても活躍されました。今回報告する調査記録は御遺族から当館に寄贈されたもので、県内におけるクモ類の分布を明らかにするうえで重要な資料となるものです。

現代の博物館が地域社会において担う多様な活動の中から生まれた成果として、御批判・御指導いただければ幸甚に存じます。

最後になりましたが、調査の実施と報告書の作成にあたり、関係各位から御指導・御協力を賜りましたことに対しお礼を申し上げ、発刊の辞といたします。

令和 3 年 3 月

岩手県立博物館

館長 高橋 廣至

目 次

はじめに	1
方法	1
再同定	1
片岡佐太郎氏クモ採集記録目録	1
岩手県初記録の確認	1
結果	2
岩手県初記録のクモ	2
考察	3
カタオカハエトリとウデグロカタオカハエトリ	3
チビツヤグモ	3
ワスレナグモ	4
島での調査	4
宮古市日出島で採集されたクモ	4
博物館における標本収集事業周知の必要性	5
片岡佐太郎氏の略歴	6
引用文献	6
調査記録の画像	8
片岡佐太郎氏クモ類調査記録目録	26

岩手県立博物館に寄贈された片岡佐太郎氏クモ類調査記録

渡辺修二

Records of spiders collected by Sataro Kataoka, donated to Iwate Prefectural Museum

Shuji WATANABE

岩手県立博物館, 020-0102 盛岡市上田字松屋敷 34. Iwate Prefectural Museum, Morioka, 020-0102, Japan.

はじめに

片岡佐太郎氏 (1911 年～ 1992 年) は、日本蜘蛛学会に所属していた岩手県出身のクモ研究者である。片岡氏は、カバキコマチグモの母親食いの初報告者として知られている (片岡 1939, 池田 2015)。また、イワテハエトリとヒノデホラヒメグモは、片岡氏が採集した標本で新種記載された (Bohdanowicz & Prószyński 1987, Yaginuma 1979)。このほかカタオカハエトリ、ヤマジハエトリ、ミチノクフクログモの日本初記録などが知られている (八木沼 1971; 片岡 1968, 1977)。

片岡氏は 1960 年ころから岩手県でクモの採集を始め、その記録をまとめて岩手県産真正蜘蛛類 [I] で 155 種 (片岡 1963)、同 [II] で 62 種を報告した (片岡 1965)。これ以降、岩手県内の広い範囲でクモ類を網羅的に調査した例はほとんどなく、片岡氏による報告は現在においても、本県におけるクモ類の分布を把握するうえで重要な資料となっている。

片岡氏が亡くなられた 1992 年に、数多くの文献類とともにクモ類の調査記録が当館に寄贈された。しかし、当時は当館にクモの専門家がおらず、長期間収蔵されたままとなっていた。筆者は、2018 年に当館で開催した第 69 回企画展「魅力的な八本脚の生きもの クモ」の実施に向けて資料調査を行い、展覧会でその一部を紹介した (岩手県立博物館 2018)。本研究では、寄贈された調査記録のすべてを精査し、片岡氏によるクモ採集記録

の目録を作成した。

方法

再同定

寄贈された調査記録のうち、日本国内での採集記録についてスケッチ及び形態に関する記述をもとに、小野 (2009)、新海ら (2020) を参照して種を再同定した。種を特定できない場合は、判明した範囲で～科あるいは～属の一種等とし、科名が特定できない場合は不明とした。また、スケッチが描かれておらず、種名だけが記録されている場合は記録のとおりとした。外国産のクモは再同定せず、記録のとおりとした。

片岡佐太郎氏クモ類調査記録目録

調査記録を国内と国外で分けたのち、種ごとに一覧として示した。この際、採集日と採集場所が同一である同じ種の記録は、まとめて 1 件の記録とした。また、採集地や採集年月日が書かれていない記録や、誤りがあると思われる記録について、他の資料からそれらが特定できた場合には修正して一覧に加えた。

岩手県初記録の確認

片岡氏の調査記録で確認された種のうち、CD 日本 of クモ (新海ら 2020) 及び河川水辺の国勢調査の河川版及びダム湖版 (国土交通省 2020a,b)、魅力的な八本脚の生きもの クモ (岩手県立博物館 2018) で記録がない種を岩手県初記録として一覧にまとめた。

結果

寄贈されたクモ類調査資料の総数は1,415点であった。資料は主に2種類あり、B5判のやや厚手の紙に「真正蜘蛛類調査カード」と題が印字され、記録を書き込む欄が設けられているものと、A6サイズのケント紙にスケッチが描かれたものである。このほか、それより小さい紙に書かれたスケッチや、B5判のスケッチもあった。また、同一の標本について複数の調査カードやスケッチが作成されている場合があった。

真正蜘蛛類調査カードは、表側の右下欄外に「片岡佐太郎用」と印刷されており、片岡氏が自分用にレイアウトを考えて作成したと思われる(図1)。カードの左側には2か所に穴があけられており、バインダーでとじられていた。用意された欄は、表側はNo., 学名, 和名, 方言, 採集地, 採集月日, 体長*, 頭胸*, 全巾*, 脚長順, 頭胸(頭部), 眼, 胸板, 腹背, 下腹, 脚, 脚の長さ*, 備考(参照図書), 標本No.であった(*は長さを記入する欄)。脚の長さの欄は表になっており、第1脚から第4脚まで、腿, 膝+脛, 蹠, 跗の各節とその計を記入できるようになっていた。裏側には、スケッチを描くための「図解と観察」欄と備考欄があった(図2)。

スケッチが描かれたケント紙は、A4判のやや厚手の紙にセロハンテープなどで止められ、バインダーにとじてあった。スケッチは、鉛筆で輪郭線が描かれ、そこに水彩絵の具で着色してあった。毛や目、一部の輪郭線などは黒いペンで描かれていた。描く際の補助線として、縦に中心線が引かれ、頭胸部や腹部の両脇にも縦線が引かれていた。頭胸部前端と後端、腹部末端には横向きに補助線が引かれていた(図3)。

スケッチにはクモの背面全体や側面の他、触肢や外雌器、上顎と牙堤歯、胸板、歩脚、頭胸部の側面などの部分が描かれていた。全身に細かく毛を描き入れたもの(図3)がある一方で、脚の一部や全部を省略したもの(図4)も見られた。

スケッチの余白に学名, 和名, 雌雄, 採集場所,

採集年月日, 標本No.などが書かれていたが、省略されている場合もあった。また、delと略称がつけられた日付が書かれていた。これは「～に描いた」と添え書きがある場合もあることから、スケッチを描いた日付であり、delはdelineated(描写)の略であろう。このほか、同定依頼したものには同定者の苗字と年月日が書かれていた。主に八木沼(八木沼健夫)氏と大井(大井良次)氏が同定者として書かれており、ある程度標本がまとまると、同定依頼をしていたようである。

これらの資料から読み取ることができたクモ類の採集データは962件あり、国内での記録は892件、外国での記録は70件であった。これらの調査記録の一覧を巻末に示した。このほか、一覧には掲載していないが、クモ以外にキノコやハチなどのスケッチがあった。

調査記録は1958年～1988年に採集されたクモについて書かれていた。この間に岩手県産真正蜘蛛類[I](1963)及び[II](1965)が報告されたが、これらに掲載された採集記録は、寄贈された資料中にはほとんど含まれていなかった。採集者の大部分は片岡氏本人だったが、千国安之輔氏等による採集記録も数件あった。国内での採集場所は青森県から沖縄県までの14県で、最も多いのは岩手県の558件、次が宮城県の179件だった。岩手県内では盛岡市158件、花巻市120件、宮古市79件などが多かった。外国では1971年～1987年にかけて8ヶ国での記録があり、東南アジアやアフリカが多かった。

国内での採集記録から34科307種が確認された(～の一種を除く)。岩手県からは32科238種が確認された。確認された種のうち、以下の9種はこれまでに岩手県で採集記録がなく初記録となる。

岩手県初記録のクモ

ジグモ科

Calommata signata ワスレナグモ 図5

タマゴグモ科

Orchestina okitsui オキツハネグモ 図6

	コガネグモ科		
<i>Cyclosa monticola</i>	ヤマゴミグモ	図7	
	ハグモ科		
<i>Lathys annulata</i>	カレハグモ	図8	
<i>Lathys sexoculata</i>	ムツメカレハグモ	図9, 10	
	カニグモ科		
<i>Misumena vatia</i>	ヒメハナグモ	図11	
	ワシグモ科		
<i>Drassyllus sasakawa</i>	ヤマヨリメケムリグモ	図12	
<i>Drassyllus yaginumai</i>	ヒメヨリメケムリグモ	図13	
<i>Sergiolus hosiziro</i>	ホシジロトンビグモ	図14	

考察

本研究により、未発表であった片岡佐太郎氏の調査記録の全容を明らかにすることができた。後述するように、この記録のもととなった標本の多くは失われたようであるが、それに代わる詳細なスケッチと記録の記述は再同定が可能なものであった。過去におけるクモ類の調査記録や標本の少ない本県にとって、このように種同定の検証が可能な1960年～1980年代の資料が得られたことは大変意義深く、これらの資料は高い価値を持つといえる。

今回の調査記録の中に、9種の岩手県初記録が含まれていたことは、片岡氏以降のクモ類調査の不十分さを示している。岩手県のクモ相を明らかにするために、今後、広い範囲での網羅的な調査が必要であろう。

カタオカハエトリとウデグロカタオカハエトリ

片岡氏が1971年に宮城県で採集した標本(図15-17)を八木沼(1971)が*Euophrys frontalis*と同定し、日本新記録のカタオカハエトリとして報告した。しかしこれは誤同定であり、のちに*Euophrys kataokai*として新種記載され、*E. frontalis*はウデグロカタオカハエトリと命名された(池田1996)。

片岡氏は*E. frontalis*のメスを1968年5月19日に、オスを1972年6月3日に盛岡市浅岸で採集している(図1-3)。本種は1991年に北海道で初めて記録されたが(池田2000)、片岡氏の記録は国内で最も古いものである。以前に述べたように(岩手県立博物館2018)、片岡氏はこのオスの標本の採集によって、カタオカハエトリを*E. frontalis*としたのは誤同定かもしれないと考えたようである。

この標本の調査記録カードの備考欄には次のように書かれている(図2)。

[*E. frontalis* カタオカハエトリ(クサチハエトリ)と同種に同定した ♂の2型が別種か 別種ならクサチが別種の可能性ある 注意せよ]

※クサチハエトリは、片岡氏が当初カタオカハエトリにつけていた仮称

また、片岡氏は標本の同定の際にBRITISH SPIDERS I (Locket & Millidge 1951)を参照しており、*E. frontalis*のスケッチが貼られたバインダーのページには、その解説文を邦訳したメモが挟まれていた。そこには形態的な特徴が詳しく書かれており、本種の特徴である「第一蹠節は濃黒色」も書かれていた。おそらく片岡氏はこの部分を読み、それに合致する特徴を持つこの標本こそが*E. frontalis*であると考えたと思われる。

チビツヤグモ

本種は全北区に分布し、国内では北海道及び岩手県で採集記録がある(小野2009, 新海ら2020)。岩手県での採集記録は、盛岡地域の自然環境調査報告書総集編(盛岡市市民生活部環境保全課1977)に基づく。しかし、以下で述べるように、これは誤同定の可能性がある。

この報告書の作成には片岡氏も関わっており、1973年に行われた調査に1972年からの記録を加えたものが、上記の総集編のもととなる報告書に使われている(盛岡市市民生活部環境保全課1973)。この報告書では盛岡市の北山・高松池地区で*Micaria sp.*を採集したと書かれており、これを後に片岡氏がチビツヤグモと同定したと推測さ

れる。

寄贈された片岡氏の記録中で、チビツヤグモと同定されていた記録が2件ある。1つは1970年に盛岡市西下台町で採集したオス(図18), もう1つは1972年に花巻市で採集したメス(図19, 20)である。しかし, 外雌器のスケッチ(図20)から, 筆者はメスをヤマトツヤグモと同定した。また, オスは触肢の詳細が描かれていなかったが, チビツヤグモの特徴である腹部後端にかけての白点が描かれておらず, 腹部の模様は白帯が2本だけだったことから, チビツヤグモではないと判断した。ヤマトツヤグモは腹部に3本の白帯があるが, 片岡氏のスケッチでは腹端側の1本が足りない(図18)。しかし描かれていた前方の2本は位置や太さなどの特徴が一致していたことから, ヤマトツヤグモであると判断した。

片岡氏が1970年に盛岡市西下台町で採集してチビツヤグモと同定した記録は, 1973年の報告書の調査期間より2年早く, 場所も報告書で示された範囲から数百メートル外側であるので, それぞれ別の記録であるかもしれない。しかしいずれにせよ, 上記2件の誤同定から考えると, この報告書の同定も誤りである可能性が十分に考えられる。岩手県には他にチビツヤグモの採集記録がないことから, 本種は岩手県に生息せず, 国内での分布は北海道に限られるかもしれない。

ワスレナグモ

ワスレナグモは本県で未記録とされてきたが(新海ら 2020), 筆者は2020年に大船渡市でオス1頭を採集した(渡辺 2021)。

また, 水沢市立南中学校科学部の生徒がメス3頭を採集した記録がある(角田ほか 1975)。顧問の多田野教諭は, この際に撮影した写真を1979年に片岡氏へ送っており, 間違いなくワスレナグモであることが確認されている(多田野 1980, 筆者も写真を確認した)。その後, 片岡氏が採集地を再調査したが, 巣穴が見られた神社付近の敷地はコンクリートで整地されており, 生息地は失われていたという(多田野 1980)。

片岡氏のクモ類調査記録中に, 水沢市(現, 奥州市)真城の八幡社境内でメス4頭を採集した記録があった。調査記録カードに日付は書かれておらず, 「4匹」とのメモと, 体長と各部の長さの記録が書かれており, 裏面には下顎, 胸板, 眼域, 糸疣のスケッチが描かれていた(図5)。

調査記録にある八幡社は, 住所から奥州市水沢真城の立木八幡宮と思われる。すぐそばに水沢南中学校があり, 生徒の採集もこの場所であろう。上記のいきさつから, この採集記録は生徒の採集記録を書き写した可能性があるが, 確認した個体数が異なることに着目すると, 1980年以降に生息が確認できたのかもしれない。現在も生息するのか, 今後調査する予定である。

島での調査

片岡氏はいくつかの島で採集を行っている。岩手県では宮古市の日出島で18件, 山田町山田湾の大島(通称:オランダ島)で1件, 船越湾の船越大島(通称:タブの大島)で20件, 宮城県では女川町の出島で19件, 石巻市の金華山で2件(うち1つの採集者は中川章), 網地島で21件, 田代島で4件, 塩竈市の浦戸桂島で3件の調査記録がある。

このうち日出島は国の天然記念物に指定されており, 立ち入りが制限されているため, 採集記録は大変貴重である。片岡氏は1968年6月2日, 1970年6月14日, 1971年8月4日に調査を行っている。何らかの公式な調査の可能性があるが, 報告書等の存在は未確認である。

片岡氏の調査記録からは8科12種が確認された。その一覧を以下に示した。このうち, ヒノデホラヒメグモは上述のとおり八木沼(Yaginuma 1979)により新種記載されたもので, これまでの採集記録はこの1例のみである。

宮古市日出島で採集されたクモ

F:メス成体, M:オス成体

ヒメグモ科

Chryso foliate ホシミドリヒメグモ
M 1968/06/02
Episinus kitazawai シモフリヒシガタグモ
M 1968/06/02
Spheropistha miyashitai ミヤンタイソウロウグモ
FM 1970/06/14
Theridiidae sp. ヒメグモ科の一種
M 採集日不明

コガネグモ科

Plebs astridae サガオニグモ
F 1968/06/02

ホラヒメグモ科

Nesticus kataokai ヒノデホラヒメグモ
M 1968/06/02

サラグモ科

Aprifrontalia mascula コサラグモ
M 1968/06/02, FM 1970/06/14
Asperthorax communis ザラアカムネグモ
F 1968/06/02
Neserigone nigriterminorum ハシグロナンキングモ
M 1971/08/04
Linyphiidae sp. サラグモ科の一種
F 1968/06/02

コモリグモ科

Piratula piratoides イモコモリグモ
M 1970/06/14

カニグモ科

Diaea subdol コハナグモ
M 1971/08/04

フクログモ科

Clubionidae sp. フクログモ科の一種
F 1970/06/14

ウラシマグモ科

Phrurolithus nipponicus ウラシマグモ
M 1968/06/02

ワシグモ科

Sergiolus hosiziro ホシジロトンビグモ
F 1971/08/04

この他、1968/06/02、1970/06/14に種不明の採集記録がある。

博物館における標本収集事業周知の必要性

当館では、職員自身も標本採集を行っているが、収蔵標本の多くは外部から寄贈されたものである。熱心に収集活動をされていた方が亡くなった後、当館に寄贈の申し出があるなどして、一度に数千～一万点を超える標本の寄贈を受けることがある。しかし、当館など博物館でそのような標本類の寄贈を受け入れていることを知らないために、標本が廃棄されてしまった例も多い。また、博物館では珍しいものや希少なものを集めており、個人が収集した普通種は博物館では求めているだろうという誤解があるように感じている。

片岡氏の調査資料は当館に寄贈されたが、標本は受け取っていない。当時を知る職員がいないため、なぜ調査資料と文献だけを受け取ったのか、詳細は不明である。2018年に筆者が片岡家を訪問した際に、標本が残っているか問い合わせたところ、物置にそれらしいもの（液体の入った小瓶）はあったが、数年前に廃棄したとのことだった。片岡氏が生前に標本を他の研究者に譲っていれば、標本はどこかに保管されているかもしれないが、そうでなければ残念ながら標本は失われてしまったのだろう。資料の寄贈を受けた際に、標本も受け入れると申し出ていればと、当時の対応が悔やまれる。また、当館で標本を集めていることが知られていれば、廃棄せずに寄贈をと考えていただけたかもしれない。当館の使命書にある「ユニークで多彩な資料の蓄積とその活用に基づく岩手の自然史・文化史の拠点」としての役割を果た

すために、当館の標本収集事業を広く県内外に周知していきたいと考えている。

片岡佐太郎氏の略歴

明治44年(1911年)岩手県水沢市(現奥州市)に生まれる。のち、岩手師範学校で学ぶ。当時、鳥羽源藏氏が教官をしており、採集した植物の名前を質問したり、昆虫採集に同行したという。

昭和6年(1931年)岩手師範学校卒業。短期現役兵として弘前歩兵第31連隊に入隊、8月に除隊。胆沢郡佐倉河尋常高等小学校に赴任。

昭和9年(1934年)上京し、王子小学校に赴任、その後、台東小や東京第三師範学校などで勤務。この間、植村利夫、小熊素泉らと「ムサシノ自然研究会」を組織し、関東各地で採集会を実施。

昭和20年(1945年)に中国東北部に出向し、新京師範学校に勤務。敗戦後帰国。

昭和21年(1946年)岩手県教育委員会に勤務。岩淵初郎と「みちのく自然研究会」を創立し、採集会を開催。

昭和35年(1960年)稗貫郡大迫町亀ヶ森小学校長、続いて昭和41年(1966年)岩手郡雫石小学校長を歴任。この間、昭和38年(1963年)発足の岩手植物の会にも参加。このころからクモの調査を実施。昭和40年(1965年)に科研費の奨励研究として岩手県産真正蜘蛛類の研究を実施。同じく奨励研究として昭和41年(1966年)に青森県、昭和42年(1967年)に秋田県でクモ類を調査。

昭和46年(1971年)定年退職後、ヨーロッパ、アフリカ、東南アジア、オーストラリア等で昆虫等を採集。標本は教育センターか博物館に寄贈するとの信念で実施したとあり、昭和59年(1984年)、当館に800点を超える標本を寄贈した。昭和53年(1978年)に再発足された岩手虫の会にも参加。

平成4年(1992年)1月14日死去。享年81歳。

(片岡 1971, 1979, 1990; 中谷 1992; 日本学術振興会 2021)

引用文献

- Bohdanowicz A & Prószyński J (1987) Systematic studies on East Palaearctic Salticidae (Araneae) IV. Salticidae of Japan. *Annales Zoologici* 41: 43-150.
- 池田博明 (1996) 日本産カタオカハエトリグモ属およびヒメスジハエトリグモ属(クモ目: ハエトリグモ科)の分類学的研究. *Acta Arachnologica* 45: 25-41.
- 池田博明 (2015) クモ学セミナー第2回 カバキコマチグモの母親食い, 遊絲 36: 6-10.
- 池田博明 (2000) ハエトリグモの学名の解説 (1). *KISHIDAIA* 79: 20-42.
- 岩手県立博物館 (2018) 岩手県立博物館第69回企画展図録 魅力的な八本脚の生きもの クモ. 岩手県立博物館, 盛岡市.
- 角田朝雄・佐藤重秀・阿部寿幸・斉藤修・佐藤成也・斉藤茂・巴信博・小野寺圭一・亀井真 (1975) クモの研究. 昭和50年度科学部研究紀要 pp 33-60. 水沢市立南中学校科学部.
- 片岡佐太郎 (1939) 井之頭公園の生物(五). *理科教育*. 9: 60-61.
- 片岡佐太郎 (1963) 岩手県産真正蜘蛛類 [I]. 昭和38年度岩手県科学研究発表会 [理科の研究].
- 片岡佐太郎 (1965) 岩手県産真正蜘蛛類 [II]. 自著.
- 片岡佐太郎 (1968) *Aelurillus festivus* C. L. KOCHの分布について. *ATYPUS* 51/52: 4-5.
- 片岡佐太郎 (1971) 随想 みちのく博物誌. 片岡先生著作刊行会, 盛岡市.
- 片岡佐太郎 (1977) ミチノクフクログモとカタオカハエトリについて. *Acta Arachnologica* 27: 311-313.
- 片岡佐太郎 (1979) 海外に虫を訪ねて. 岩手蟲の會會報2: 19-21.
- 片岡佐太郎 (1990) 虫に魅せられた動機. 岩手蟲の會會報 16: 25-28.
- 国土交通省 (2020a) 河川環境データベース 河川水辺の国勢調査 東北 河川版. <http://www.nilim.go.jp/lab/fbg/ksnkankyo/index.html> (参照 2020/05/04)
- 国土交通省 (2020b) 河川環境データベース 河川水辺の国勢調査 東北 ダム湖版. <http://www.nilim.go.jp/lab/fbg/ksnkankyo/index.html> (参照 2020/05/04)
- Lockett GH & Millidge AF (1951) BRITISH SPIDERS

VOL1. Ray Society, London.

盛岡市市民生活部環境保全課(編)(1973)盛岡市東部地域の自然環境調査報告書. 盛岡市.

盛岡市市民生活部環境保全課(編)(1977)盛岡市域の自然環境調査報告書 総集編. 盛岡市.

中谷充(1992)追悼片岡佐太郎さん. 岩手蟲の會會報 19: 21-22.

日本学術振興会(2021)科研費データベース. <https://kaken.nii.ac.jp/ja/> (参照2021/03/13)

小野展嗣(編著)(2009)日本産クモ類. 東海大学出版会, 秦野市.

新海明・安藤昭久・谷川明男・池田博明・桑田隆生(2020) CD 日本のクモ ver. 2020.

多田野恒治(1980)ワスレナグモの発見とその絶滅の経緯について. 昭和54年度科学教育発表会(教員の部)資料.

渡辺修二(2021)大船渡市碁石海岸のクモ. 岩手県立博物館調査研究報告 38: 22-24.

八木沼健夫(1971)分布資料[II]. ATYPUS 57: 38.

Yaginuma T (1979) A study of the Japanese species of nesticid spiders. Faculty of Letters Revue, Otomon Gakuin University.



図3 ウデグロカタオカハエトリ
図1のスケッチ



図4 サツマノミダシ オス
岩手県遠野市新町鍋倉城址 1965/08/21

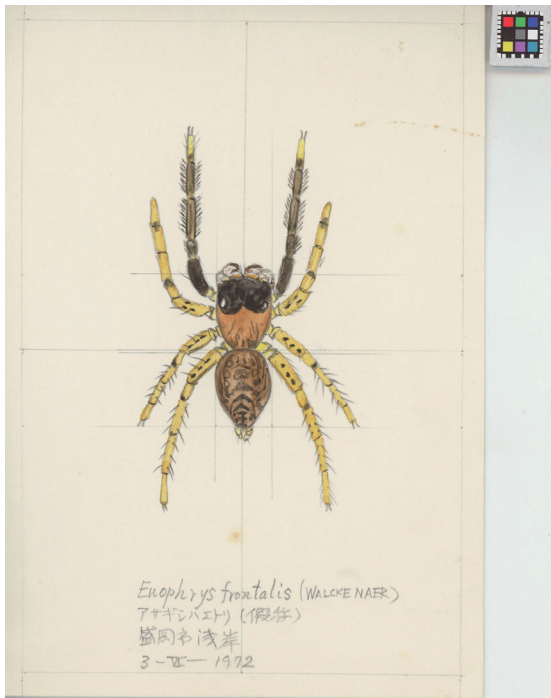

図5 ワスレナグモ メス
岩手県奥州市水沢真城立木八幡神社



図6 オキツハネグモ オス
岩手県雫石町源大堂雫石小学校
1968/05/16

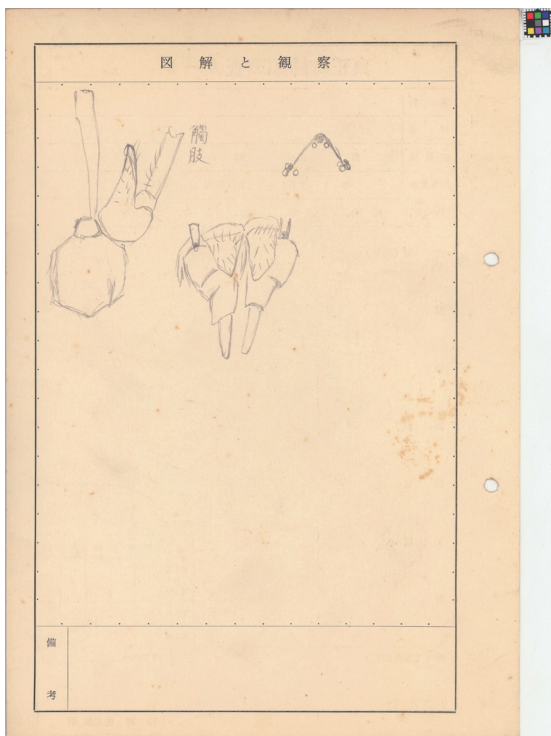

図7 ヤマゴミグモ 幼体
 岩手県花巻市大迫町 1963/10/15

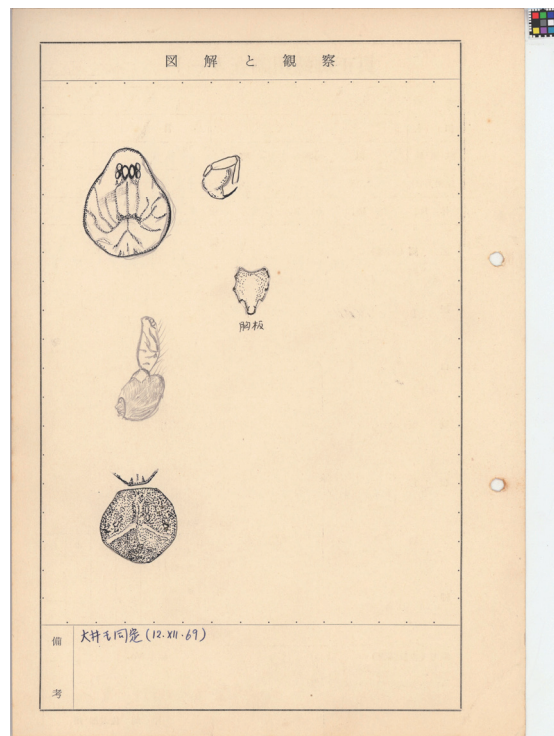

図8 カレハグモ オス
 岩手県宮古市夏屋 1972/05/21



図9 ムツメカレハグモ メス
 岩手県盛岡市上飯岡秋葉神社 1974/05/06

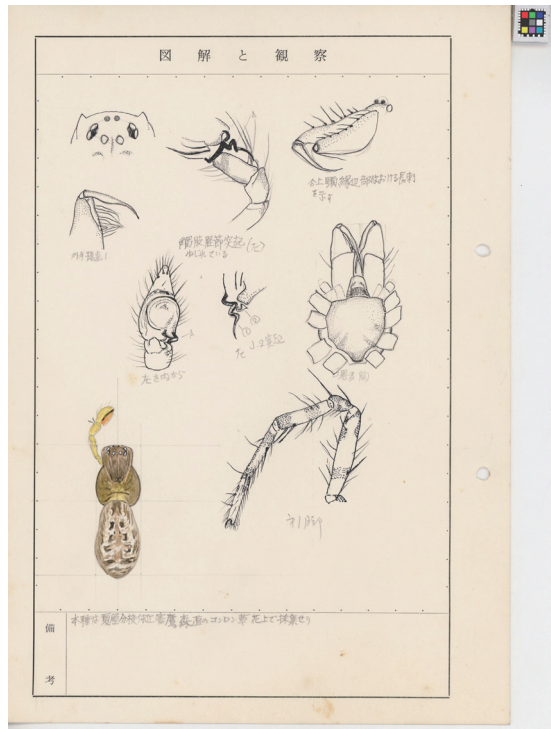

図10 ムツメカレハグモ オス
 岩手県盛岡市猪去田野木鹿妻神社
 1976/06/12

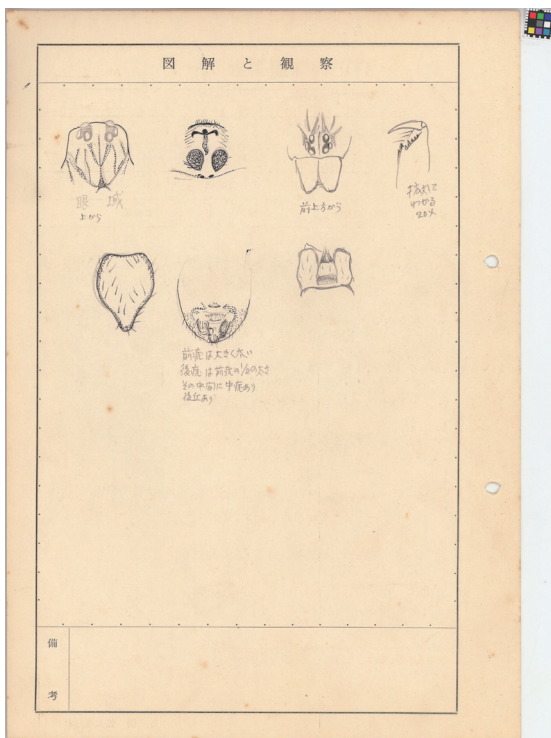

図 11 ヒメハナグモ メス
岩手県盛岡市薮川外山 1971/08/20 落合昭吾

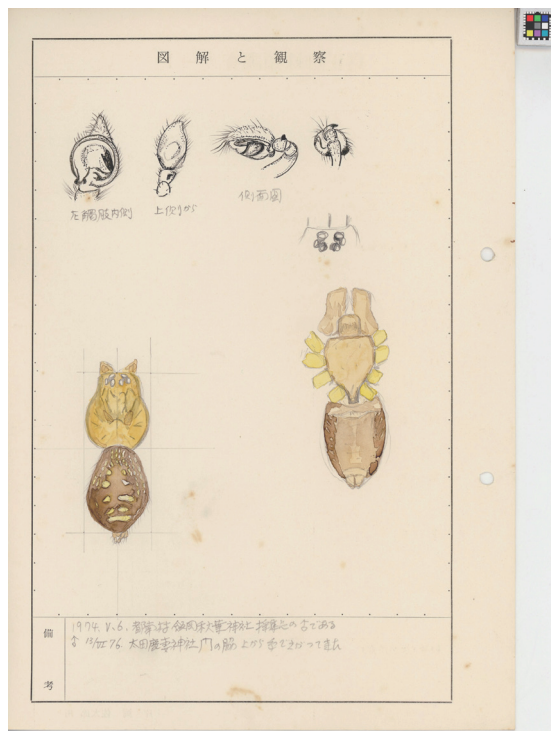

図 12 ヤマヨリメケムリグモ メス
岩手県西和賀町湯川湯川沼浮島
1965/08/10

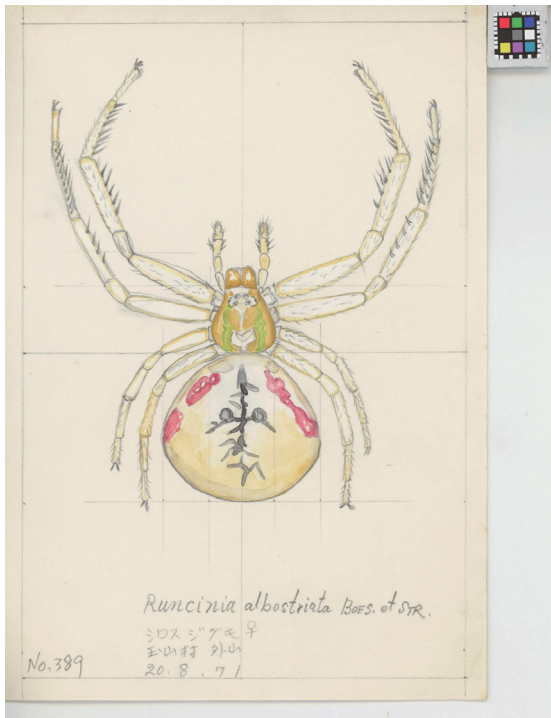

図 13 ヒメヨリメケムリグモ メス
岩手県滝沢市鶴飼臨安春子谷地
1973/07/06

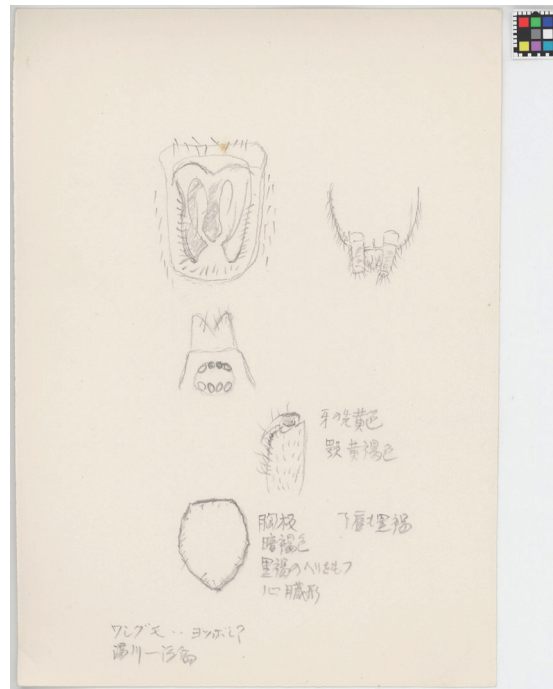

図 14 ホシジロトンビグモ メス
岩手県花巻市東和町北成島 1967/07/02

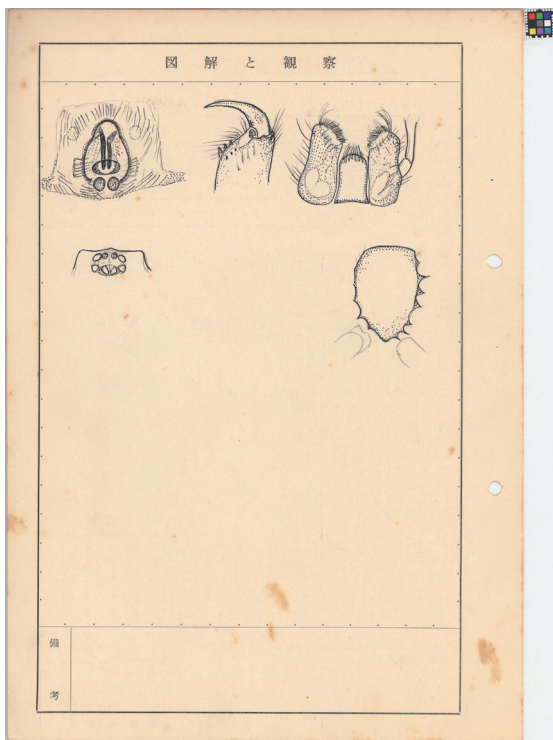

図17 カタオカハエトリ
図15のスケッチ

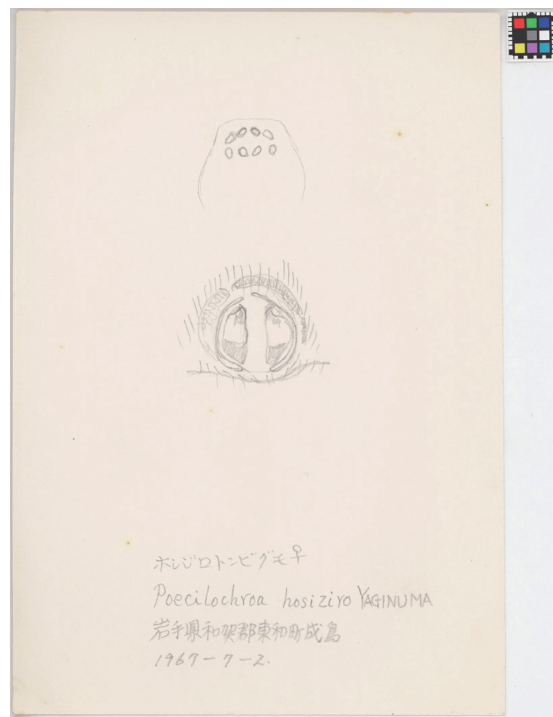

図18 ヤマトツヤグモ オス
岩手県盛岡市西下台 1970/05/23



図19 ヤマトツヤグモ メス
岩手県花巻市石鳥谷町好地 1972/06/01



図20 ヤマトツヤグモ
図19の外雌器



図21 ダニグモ オス
岩手県山田町船越大島 1966/11/05

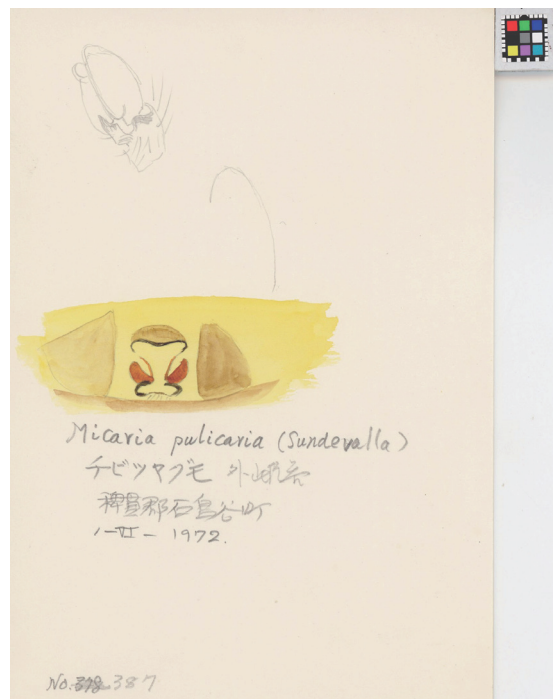

図22 ダニグモ
図21の側面図及び触肢



図23 オナガグモ オス
岩手県花巻市大迫町亀ヶ森 1964/06/23



図24 ホシミドリヒメグモ オス
岩手県盛岡市玉山姫神山麓 1983/04/27



図25 オオノヒメグモ オス
岩手県盛岡市高松高松の池 1964/06/21

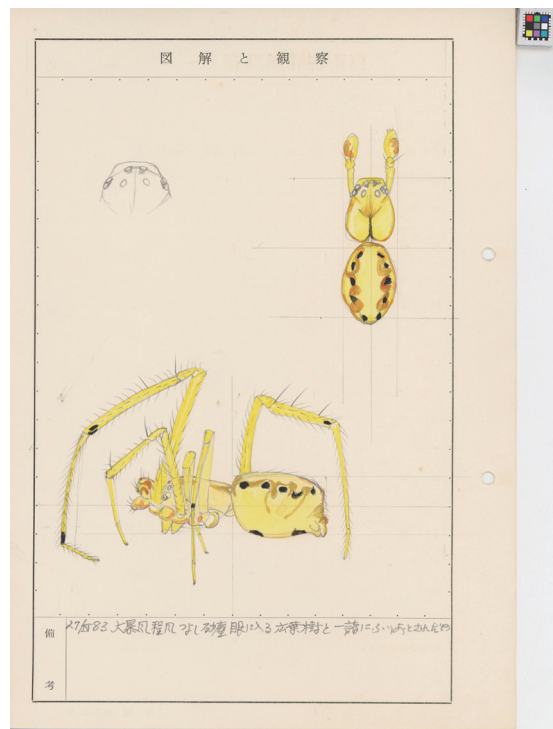

図26 ヒシガタグモ メス
岩手県山田町船越大島 1965/09/05

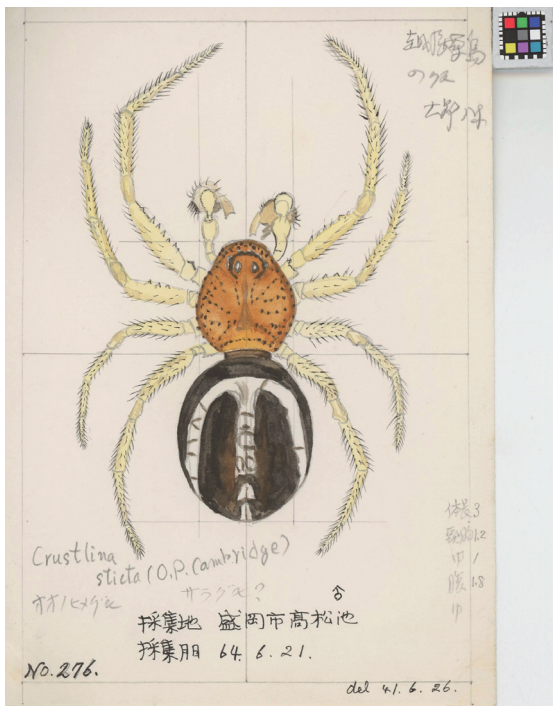

図27 フタオイソウロウグモ メス
岩手県花巻市東和町北成島成島昆沙門堂
1967/07/02

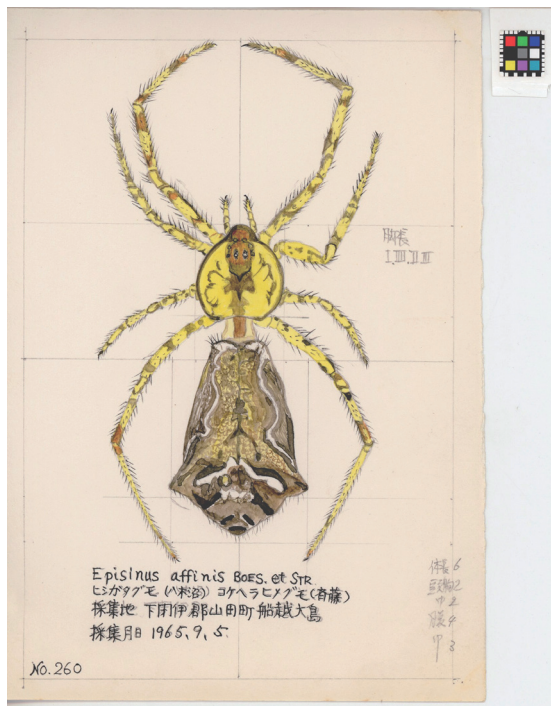

図28 ツクネグモ メス
岩手県花巻市台台温泉 1963/06/12 ~ 13

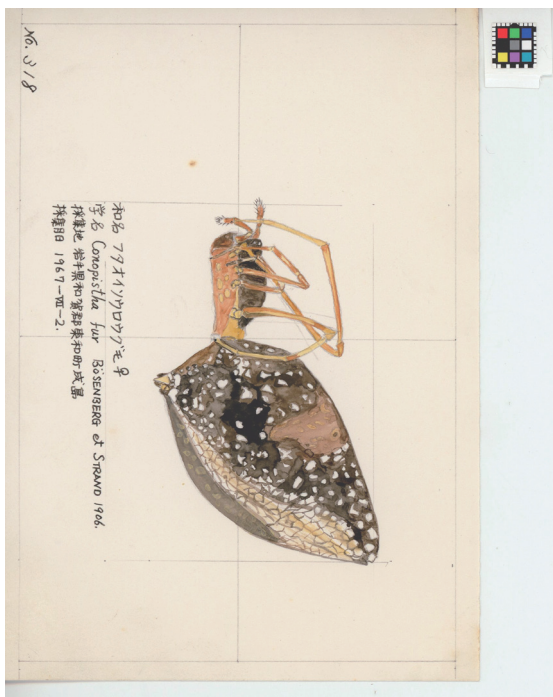

図29 カニミジグモ オス
岩手県雫石町源大堂雫石小学校
1966/06/15



図30 ボカシミジグモ メス
岩手県八幡平市高畑不動の滝 1965/08/29

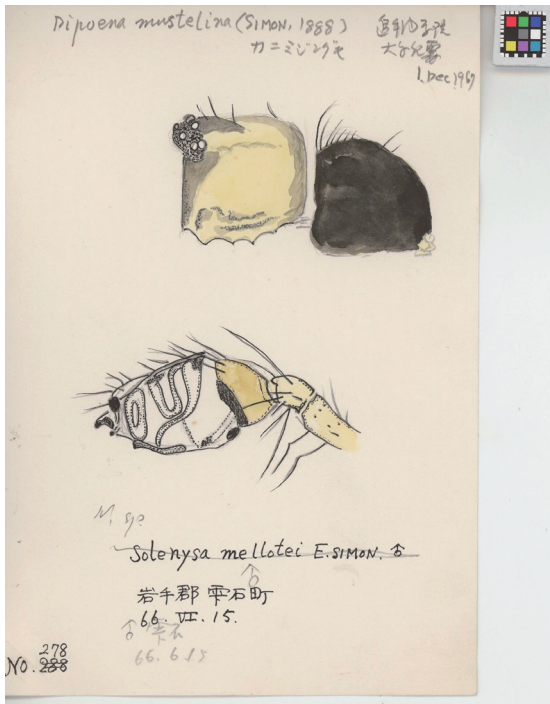

図31 ヤマジグモ メス
岩手県盛岡市上米内高洞山 1965/07/18

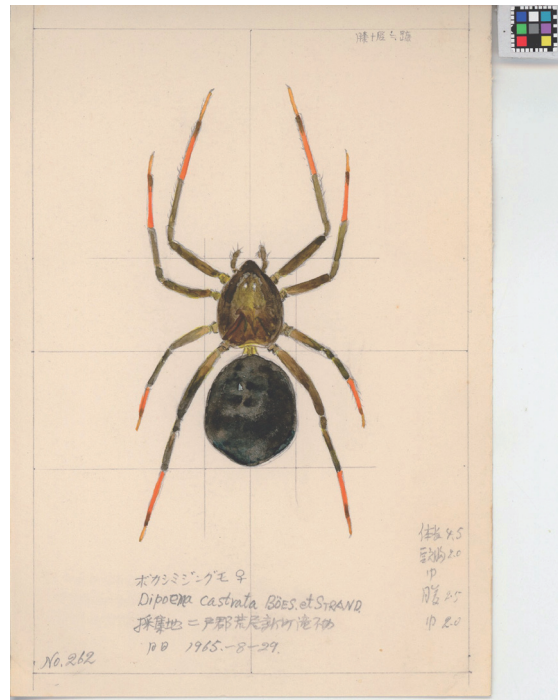

図32 ヌサオニグモ オス
宮城県女川町出島 1968/06/23



図33 アカオニグモ メス
 岩手県八幡平市安比高原竜ヶ森
 1971/09/29

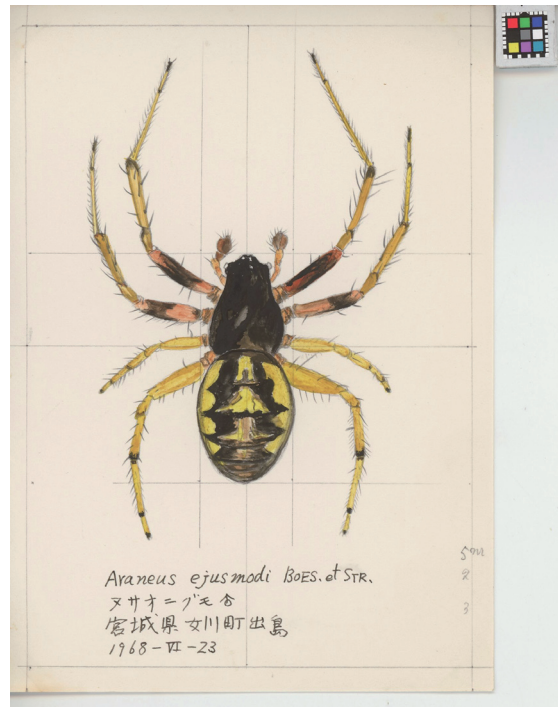

図34 コガネグモ メス
 宮城県石巻市網地島網地 1968/07/21

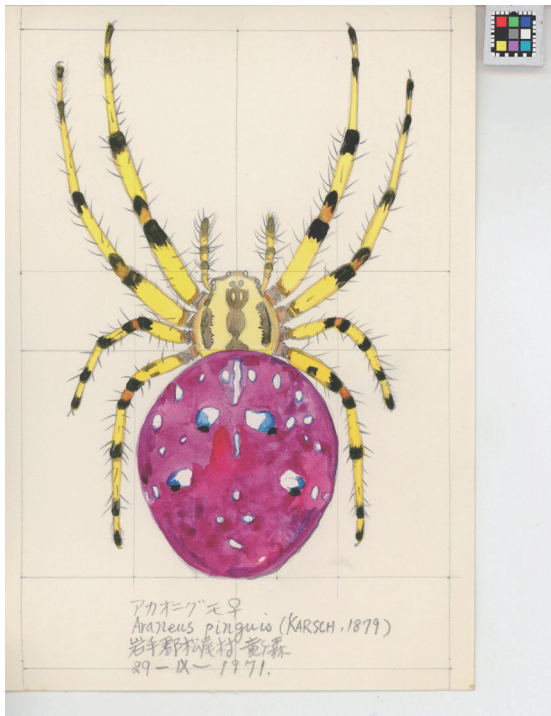

図35 チュウガタコガネグモ メス
 宮城県石巻市網地島 1973/06/24



図36 ヤマトゴミグモ メス
 宮城県石巻市網地島 1971/09/12



図37 トリノフダマシ メス
秋田県湯沢市内館町中央公園 1967/08/05



図38 シロオビトリノフダマシ(黒化型) メス
宮城県石巻市網地島 1968/07/21

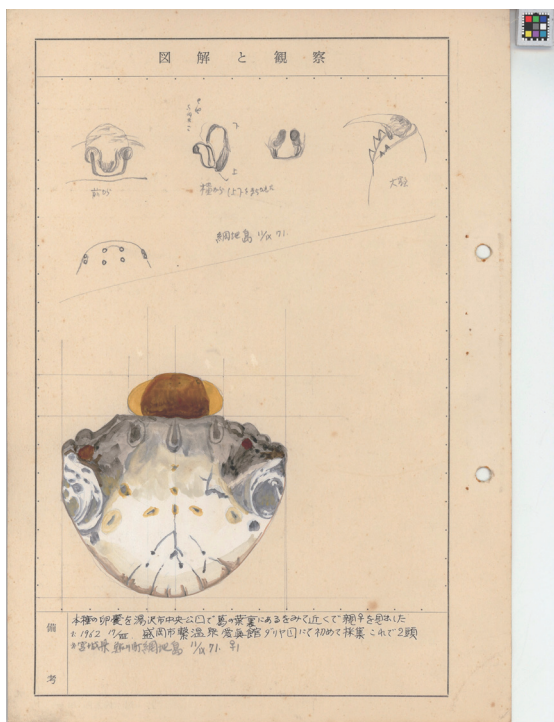

図39 シロオビトリノフダマシ メス
宮城県石巻市網地島長渡 1968/08/05



図40 シロスジショウジョウグモ メス
青森県弘前市大字常盤野湯の沢嶽温泉 1967/08/03



図41 サガオニグモ メス
岩手県宮古市日出島 1968/06/02



図42 ジョウグモ メス
宮城県栗原市鶯沢町 1972/10/14



図43 ズグロオニグモ オス
岩手県盛岡市繋繋温泉 1971/03/28



図44 アオグロセンショウグモ メス
岩手県盛岡市小鳥沢 1971/05/18



図45 エゾアシナガグモ オス
岩手県盛岡市砂子沢 1975/06/15

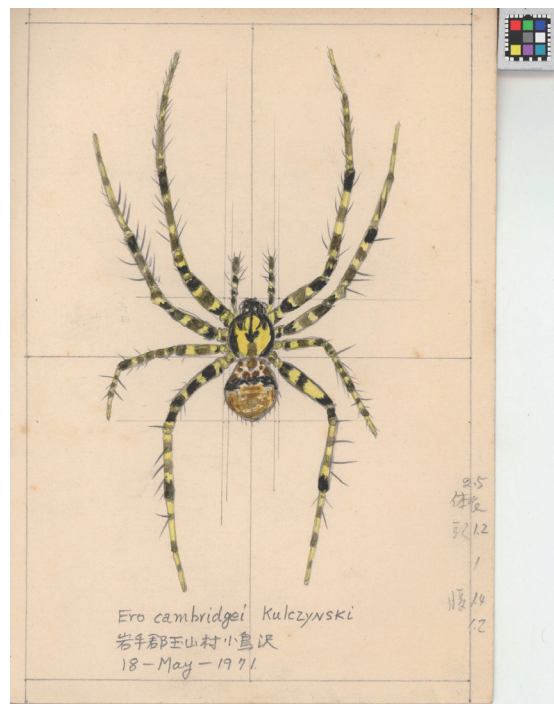

図46 ヤマジドヨウグモ メス
秋田県仙北市田沢湖神代抱返り公園
1967/09/18

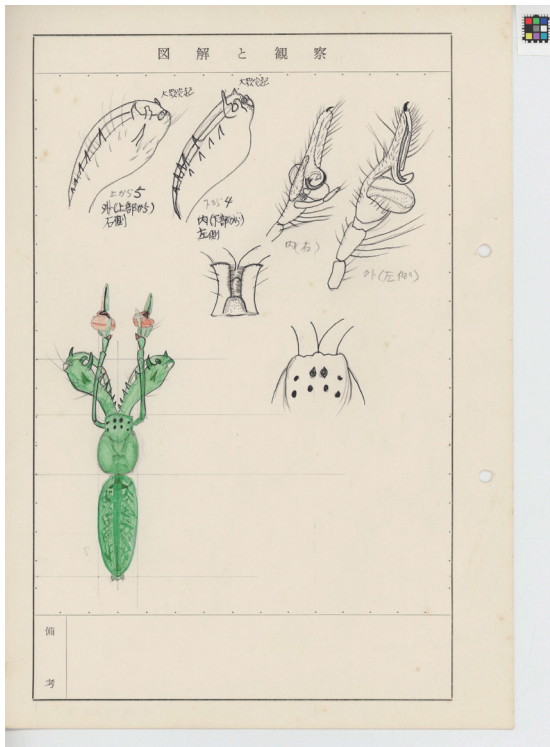

図47 アシヨレグモ オス
岩手県花巻市石鳥谷町好地熊野神社
1966/03/08

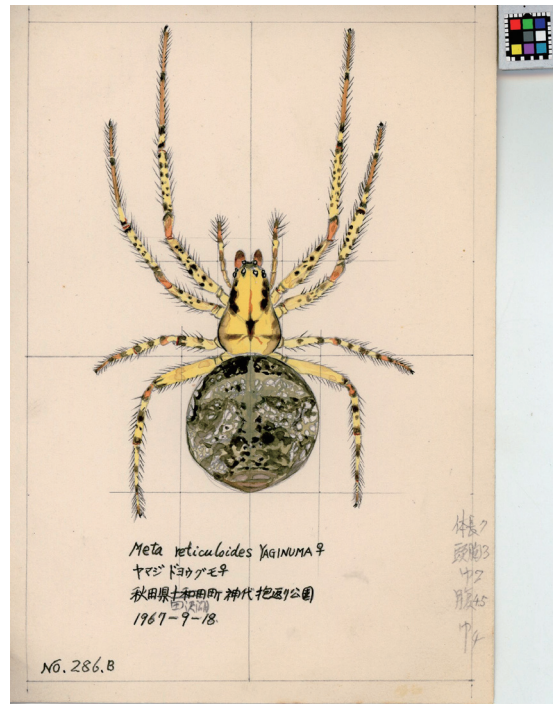

図48 ヒラタグモ オス
岩手県盛岡市西下台屋内 1968/09/15

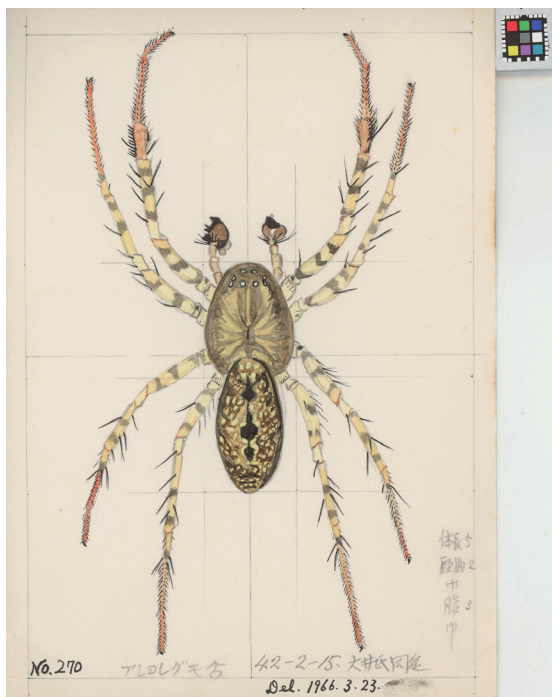

図49 セスジガゲジグモ オス
青森県鹿角市十和田町沢田蒼前神社
1966/05/29



図50 アズマヤチグモ オス
岩手県盛岡市小鳥沢 1964/09/27



図51 メガネヤチグモ メス
岩手県盛岡市西下屋内 1967/03/09



図52 ヤマヤチグモ メス
岩手県宮古市区界 1963/09/15



図53 イエタナグモ オス
 岩手県盛岡市西下台屋内 1964/05/29



図54 ヤマハタケグモ メス
 岩手県奥州市前沢東稲山 1964/06/14

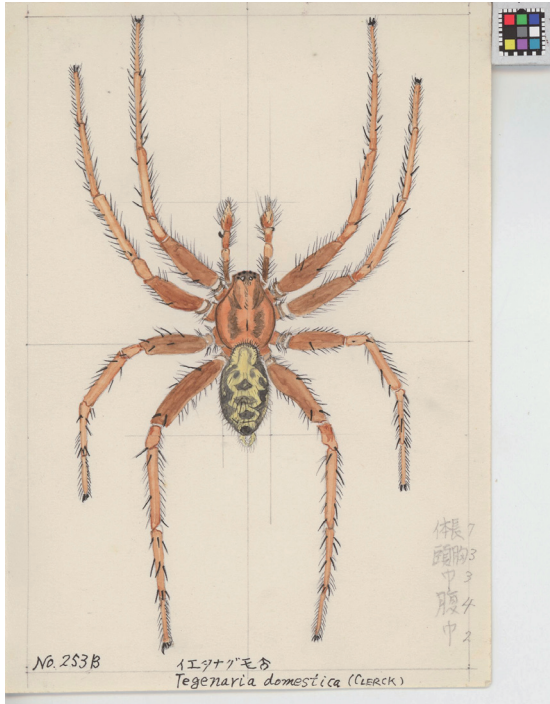

図55 ヒナグモ オス
 岩手県盛岡市浅岸 1973/06/30

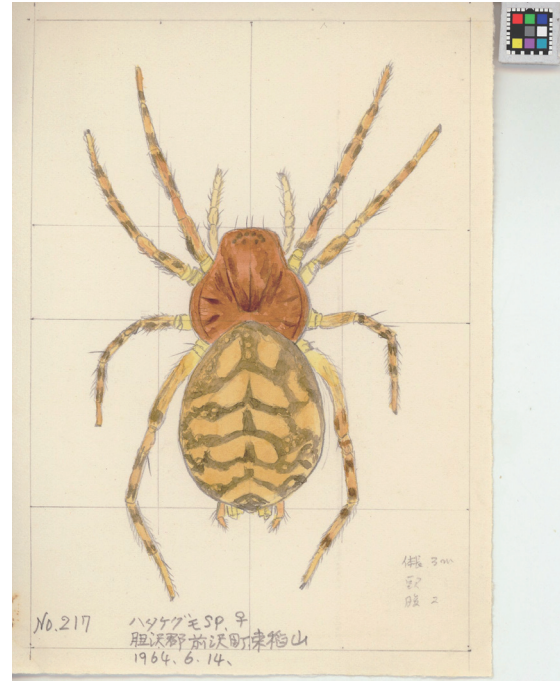

図56 コアシダカグモ メス
 岩手県一関市萩荘自鏡山 1969/04/20

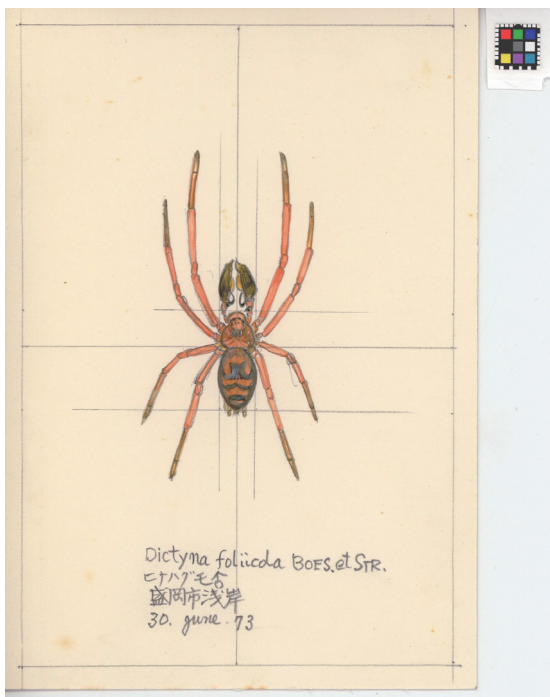

図57 イオウイロハシリグモ メス
 岩手県花巻市大迫町内川目岳 1964/07/31

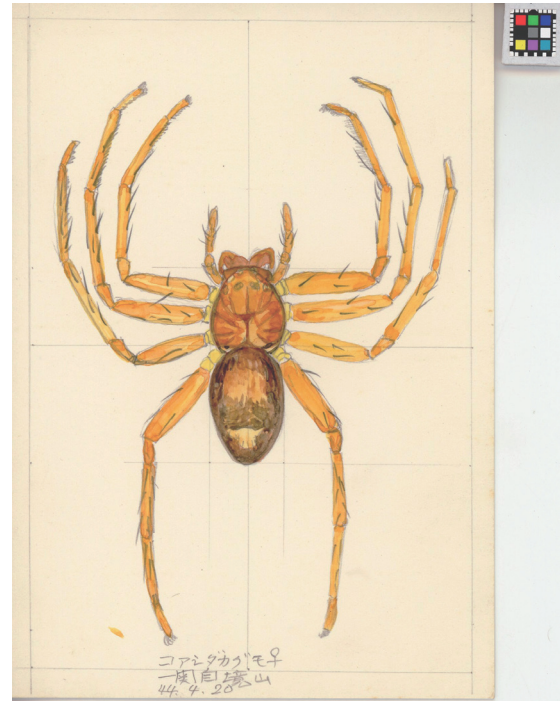

図58 アシナガカニグモ メス
 岩手県盛岡市浅岸 1972/06/03



図59 アズチグモ メス
 群馬県新里村新川安養寺 1972/07/22



図60 チュウカカニグモ メス
 宮城県栗原市鶯沢町 1970/06/28

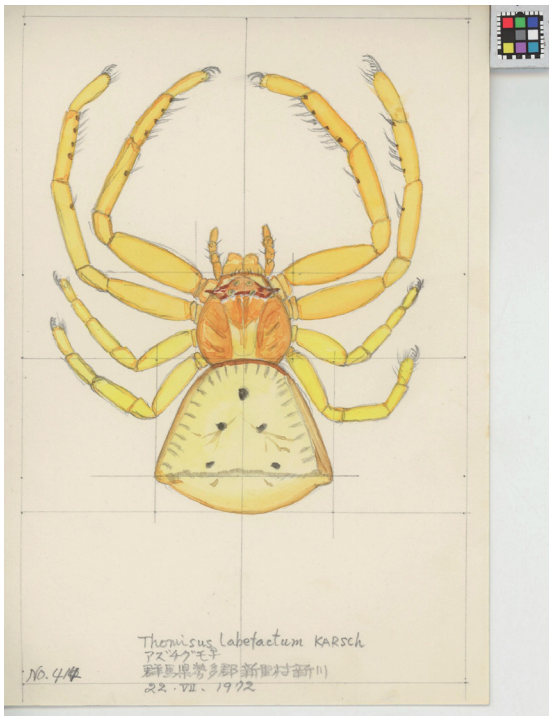

図61 イナズマウラシマグモ メス
岩手県西和賀町湯川湯川沼浮島
1965/08/10

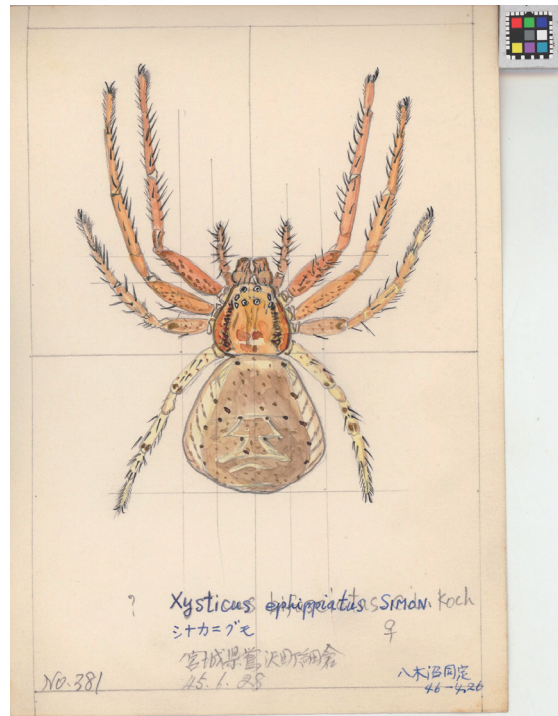

図62 クロチャケムリグモ メス
岩手県花巻市大迫町内川目 1966/10/23



図63 キンイロエビグモ メス
岩手県滝沢市加賀内 1971/07/15



図64 キタエビグモ オス
岩手県宮古市夏屋 1972/05/21

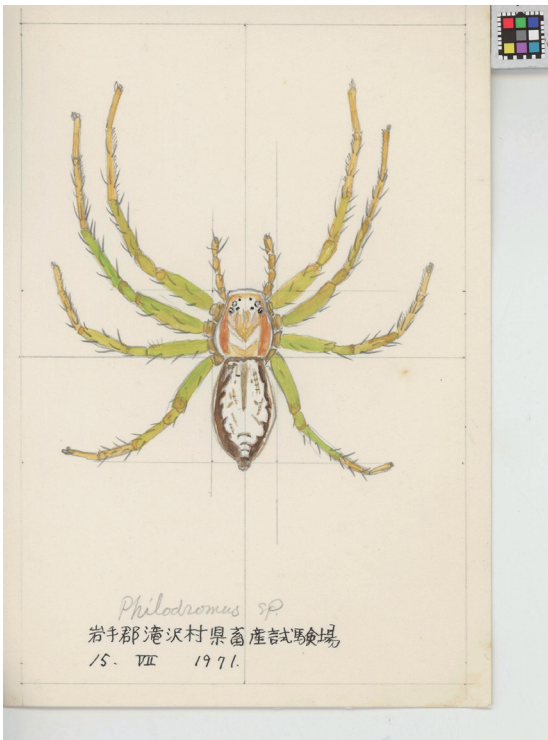

図65 ヤハズハエトリ オス
岩手県山田町船越大島 1965/09/05



図66 マダラスジハエトリ オス
青森県平川市碓ヶ関湯の沢 1967/06/25



図67 トゲグモ属の一種 メス
マレーシア クアラルンプール キャメロンハイランド 1976/03/14



図68 ハエトリグモ科の一種 オス
インドネシア アンボン 1975/01/01

岩手県立博物館に寄贈された片岡佐太郎氏クモ類調査記録目録

略号 F:メス成体, M:オス成体, y:幼体

片岡氏以外が採集した標本は、採集日の後ろに採集者名を付けた

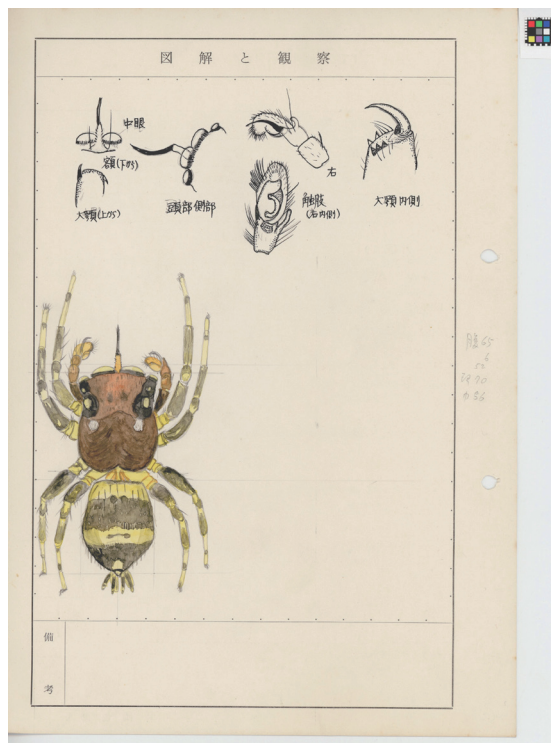
Atypidae ジグモ科

Atypus karschi Dönitz 1887 ジグモ
岩手県北上市花園町 M 1976/06/10

Calommata signata Karsch 1879 ワスレナグモ
岩手県奥州市水沢真城立木八幡神社 F 図5

Oonopidae タマゴグモ科

Gamasomorpha cataphracta Karsch 1881 ダニグモ
岩手県山田町船越大島 M 1966/11/05 図21, 22

Orchestina okitsui Oi 1958 オキツハネグモ
岩手県雫石町源大堂雫石小学校 M 1968/05/16 図6

Pholcidae コウレイグモ科

Pholcus crypticolens Bösenberg & Strand 1906 コウレイグモ
岩手県滝沢市加賀内 1971/07/15
岩手県花巻市東和町北成島成島毘沙門堂裏道 M 1968/07/07
宮城県栗原市鶯沢町 FM 1968/08/02

Pholcus manueli Gertsch 1937 タイリクコウレイグモ
岩手県盛岡市薮川町村 FM 1974/09/20
岩手県盛岡市内丸盛岡城跡公園 F 1981/05/14

Pholcus phalangioides (Fuesslin 1775) イエコウレイグモ
宮城県石巻市田代島 F 1968/08/04

Theridiidae ヒメグモ科

Anelosimus crassipes (Bösenberg & Strand 1906) アシプトヒメグモ
岩手県一関市山目館蘭梅山 M 1964/05/30

Ariamnes cylindrogaster Simon 1889 オナガグモ
岩手県花巻市大迫町亀ヶ森 M 1964/06/23 図23
宮城県栗原市鶯沢町 F 1968/08/06
宮城県石巻市網地島 F 1968/07/21

Chikunia albipes (S.Saito 1935) ギボシヒメグモ
宮城県石巻市網地島 M 1968/08/04

Chrosiothes sudabides (Bösenberg & Strand 1906) ヨツコブヒメグモ
宮城県栗原市鶯沢町 y 1968/06/22, F 1970/06/28
宮城県栗原市鶯沢町細倉鉦山 M 1972/06/25

Chrysofoliata (L.Koch 1878) ホシミドリヒメグモ
岩手県盛岡市玉山姫神山麓 M 1983/04/27 図24
岩手県盛岡市浅岸 y 1973/06/05
岩手県花巻市大迫町亀ヶ森 F 1963/05/28
岩手県宮古市夏屋害鷹森 M 1972/05/21
岩手県宮古市日出島 M 1968/06/02

Crustulina guttata (Wider 1834) シラホシオオノヒメグモ
宮城県栗原市鶯沢町 M 1971/06/17

Crustulina sticta (O. P.-Cambridge 1861) オオノヒメグモ
岩手県盛岡市高松高松の池 M 1964/06/21 図25
宮城県栗原市鶯沢町細倉鉦山 FM 1971/06/17

Dipoena punctisparsa Yaginuma 1967 シモフリミジグモ
岩手県花巻市大迫町内川目岳 F 1965/08/10

秋田県湯沢市内館町中央公園 F 1967/06/17	
Hadrotarsinae sp.	ミジングモ亜科の一種
岩手県二戸市福岡折爪岳 F 1971/06/13	
岩手県平泉町※場所の記入なし。採集日から判断した。 M 1967/07/09	
青森県平川市碓ヶ関湯の沢秋元温泉 1966/08/01	
秋田県湯沢市内館町中央公園 F 1967/05/21	
宮城県南三陸町歌津伊里前 F 1968/08/06	
<i>Enoplognatha caricis</i> (Fickert 1876)	ヤマトコノハグモ
宮城県栗原市鶯沢町 M 1970/06/28, M 1971/06/17	
<i>Episinus affinis</i> Bösenberg & Strand 1906	ヒシガタグモ
岩手県山田町船越大島 F 1965/09/05 図26	
<i>Episinus kitazawai</i> Yaginuma 1958	シモフリヒシガタグモ
岩手県宮古市区界 M 1971/07/18	
岩手県宮古市日出島 M 1968/06/02	
<i>Episinus</i> sp.	ヒシガタグモ属の一種
岩手県花巻市大迫町 F 1965/08/02	
秋田県大館市長走日景温泉 F 1967/06/23	
<i>Keijiella oculiprominens</i> (S. Saito 1939)	キヨヒメグモ
岩手県花巻市大迫町亀ヶ森 F 1971/09/23	
<i>Moneta caudifera</i> (Dönitz & Strand 1906)	ハラナガヒシガタグモ
岩手県花巻市大迫町 M 1965/06/13	
<i>Neospintharus fur</i> (Bösenberg & Strand 1906)	フタオイソウロウグモ
岩手県雫石町源大堂雫石小学校 F 1966/07/22	
岩手県花巻市東和町北成島成島毘沙門堂 F 1967/07/02 図27	
宮城県栗原市鶯沢町 M 1968/06/22	
青森県むつ市脇野沢湯ノ沢岳 F 1966/08/01	
<i>Neospintharus nipponicus</i> (Kumada 1990)	ツノナガイソウロウグモ
宮城県栗原市鶯沢町細倉 M 1968/06/22, M 1970/06/28	
<i>Neottiura margarita</i> (Yoshida 1985)	チクニヒメグモ
宮城県栗原市鶯沢町 F 1968/08/02	
宮城県栗原市鶯沢町細倉鉦山 M 1968/06/22	
<i>Paidiscura subpallens</i> (Bösenberg & Strand 1906)	ハイイロヒメグモ
岩手県盛岡市西下台町 F 1971/07/23	
宮城県栗原市鶯沢町 F 1968/11/03	
<i>Parasteatoda tepidariorum</i> (C. L. Koch 1841)	オオヒメグモ
岩手県盛岡市西下台町 FM 1969/07/07	
岩手県宮古市田老 M 1967/08/17	
宮城県大崎市鳴子温泉 FM 1968/07/20	
<i>Parasteatoda</i> sp.	オオヒメグモ属の一種
岩手県野田村 F 1968/07/16	
<i>Phoroncidia pilula</i> (Karsch 1879)	ソクネグモ
岩手県花巻市 M 1965/05/30	
岩手県花巻市台温泉 F 1963/06/12 ~ 13 図28	
<i>Phycosoma mustelinum</i> (Simon 1889)	カニミジングモ
岩手県雫石町源大堂雫石小学校 M 1966/06/15 図29	
岩手県花巻市台温泉 F 1965/05/30	
宮城県丸森町 F 1968/05/25	
<i>Platnickina sterninotata</i> (Bösenberg & Strand 1906)	ムナボシヒメグモ
岩手県花巻市大迫町亀ヶ森 F 1964/07/22	
岩手県宮古市区界 M 1971/07/18	
岩手県宮古市日立浜町浄土ヶ浜 M 1965/07/29	
岩手県宮古市白浜 F 1964/08/03	

<i>Rhomphaea sagana</i> (Dönitz & Strand 1906) 岩手県住田町荷沢峠 M 1963/07/27	ヤリグモ
<i>Spheropistha miyashitai</i> (Tanikawa 1998) 岩手県遠野市新町鍋倉城址 FM 1971/07/25 岩手県宮古市日出島 FM 1970/06/14	ミヤシタイソウロウグモ
<i>Stemmops nipponicus</i> Yaginuma 1969 岩手県山田町船越大島 FM 1968/07/15 宮城県栗原市鶯沢町 M 1968/06/22	スネグロオチバヒメグモ
<i>Takayus latifolius</i> (Yaginuma 1960) 岩手県八幡平市西根寺田 F 1981/06/21 岩手県平泉町 F 1978/05/27	ヒロハヒメグモ
<i>Takayus takayensis</i> (S. Saito 1939) 岩手県一関市山目館蘭梅山 M 1964/05/30 青森県平川市碓ヶ関湯の沢 M 1967/06/26	タカユヒメグモ
<i>Theridion pinastris</i> L. Koch 1872 岩手県花巻市大迫町亀ヶ森 F 1964/07/16 岩手県一関市室根町室根山 M 1965/07/25 秋田県仙北市田沢湖神代 F 1967/07/16	ムネグロヒメグモ
<i>Yaginumena castrata</i> (Bösenberg & Strand 1906) 岩手県八幡平市高畑不動の滝 F 1965/08/29 図30 岩手県宮古市区界 FM 1971/07/18 青森県中泊町小泊 M 1966/07/29	ボカシミジングモ
<i>Yunohamella lyrica</i> (Walckenaer 1842) 岩手県花巻市大迫町亀ヶ森観音堂 M 1965/06/17 秋田県仙北市田沢湖刺巻 F 1967/08/30	シモフリヒメグモ
<i>Yunohamella subadulta</i> (Bösenberg & Strand 1906) 岩手県盛岡市北山 F 1963/08 浅野一朗	コケヒメグモ
<i>Yunohamella yunohamensis</i> (Bösenberg & Strand 1906) 岩手県遠野市新町鍋倉城址 F 1965/08/21 宮城県大崎市鳴子温泉 M 1968/07/20 福島県福島市町庭坂高湯温泉 M 1970/08/08	ユノハマヒメグモ
<i>Theridiidae</i> sp. 岩手県八幡平市高畑不動の滝 F 1965/08/29 岩手県滝沢市柳沢 M 1972/07/04 岩手県盛岡市西下台町 F 1963/06/11 岩手県盛岡市浅岸 F 1972/06/03 岩手県花巻市大迫町亀ヶ森 y 1964/06/23 岩手県花巻市大迫町内川目七折滝 F 1965/08/02 岩手県西和賀町湯川湯川沼浮島 F 1965/08/10 岩手県宮古市区界 M 1971/07/18 岩手県宮古市日出島 M 岩手県宮古市白浜 F 1964/08/05 岩手県山田町船越大島 F 1973/07/18 宮城県栗原市鶯沢町細倉 M 1968/06/22 宮城県栗原市鶯沢町 M 1968/06/22, F 1970/06/28, F 1972/06/25, FM 1975/06/27, M 1976/06/07 宮城県女川町出島 M 1968/06/23	ヒメグモ科の一種

Theridiosomatidae カラカラグモ科

<i>Ogulnius pullus</i> Bösenberg & Strand 1906 岩手県盛岡市上米内高洞山 F 1965/07/18 図31 岩手県花巻市台 1971/05/30 岩手県花巻市台温泉 1967/05/28	ヤマジグモ
<i>Theridiosoma epeiroides</i> Bösenberg & Strand 1906 岩手県花巻市大迫町 F 1965/08/02 岩手県西和賀町川尻 F 1965/08/10	カラカラグモ

Araneidae コガネグモ科

<i>Acusilas coccineus</i> Simon 1895 宮城県女川町出島 FM 1968/06/23 宮城県大崎市鳴子温泉 F 1968/07/20	ハツリグモ
<i>Alenatea fuscocolorata</i> (Bösenberg & Strand 1906) 岩手県花巻市大迫町亀ヶ森 F 1963/05/21 岩手県宮古市崎山 F 1968/06/02	ヤミイロオニグモ
<i>Araneus acusisetus</i> Zhu & Song 1994 岩手県奥州市水沢黒石町正法寺 FM 1964/05/31 岩手県平泉町 F 1965/05/30	オオクマヤミイロオニグモ
Araneidae sp. 岩手県奥州市水沢黒石町正法寺 M 1964/05/31	ヤミイロオニグモあるいはオオクマヤミイロオニグモ
<i>Araneus ejusmodi</i> Bösenberg & Strand 1906 岩手県大船渡市末崎町大浜碁石海岸 M 1975/06/22 宮城県女川町出島 M 1968/06/23 図32	ヌサオニグモ
<i>Araneus ishisawai</i> Kishida 1920 岩手県花巻市大迫町亀ヶ森 F 1971/10/07 岩手県岩泉町 M 1977/08/31 宮城県石巻市鮎川浜 M 1968/09/22	イシサワオニグモ
<i>Araneus macacus</i> Uyemura 1961 岩手県花巻市 M 1968/10/13	ヤエンオニグモ
<i>Araneus nojimai</i> Tanikawa 2001 岩手県八幡平市西根寺田 F 1981/06/21 高知県室戸市室戸岬町室戸岬 F 1968/11/26	マメオニグモ
<i>Araneus pentagrammicus</i> (Karsch 1879) 宮城県塩竈市浦戸桂島 F 1967/05/16 宮城県女川町出島 F 1968/09/01 宮城県石巻市網地島長渡 F 1968/08/06	アオオニグモ
<i>Araneus pinguis</i> (Karsch 1879) 岩手県八幡平市安比高原竜ヶ森 M 1964/08/30, F 1971/09/29 図33	アカオニグモ
<i>Araneus semilunaris</i> (Karsch 1879) 福島県 F 1968/07/05	マルヅメオニグモ
<i>Araneus stella</i> (Karsch 1879) 岩手県盛岡市浅岸 M 1973/09/24	ツノオニグモ
<i>Araneus tsurusakii</i> Tanikawa 2001 岩手県八幡平市西根寺田 F 1981/06/21 岩手県西和賀町湯本湯本温泉 F 1969/06/24 山形県米沢市関根湯の沢温泉 FM 1969/06/01	カラオニグモ
<i>Araneus ventricosus</i> (L. Koch 1878) 岩手県雫石町御明神 M 1976/10/29	オニグモ
<i>Araniella displicata</i> (Hentz 1847) 岩手県宮古市区界 F 1971/07/18 岩手県宮古市夏屋書鷹森 FM 1972/05/21 青森県平川市碓ヶ関湯の沢 M 1967/06/25	トガリハナオニグモ
<i>Araniella yaginumai</i> Tanikawa 1995 岩手県盛岡市猪去田面野木鹿妻神社 F 1972/06/17 岩手県花巻市台温泉 F 1968/06/09 岩手県花巻市大迫町内川目岳 M 1965/08/01 岩手県一関市室根町折壁 F 1965/06/23 岩手県宮古市区界 F 1971/07/18 宮城県石巻市鮎川浜 F 1968/09/22	ムツボシオニグモ

<i>Araniella</i> sp. 岩手県宮古市夏屋 FM 1972/05/21 青森県平川市碓ヶ関湯の沢 M 1967/06/25	ムツボシオニグモ属の一種
<i>Argiope amoena</i> L. Koch 1878 宮城県石巻市網地島網地 F 1968/07/21 図34	コガネグモ
<i>Argiope boesenbergi</i> Levi 1983 宮城県石巻市網地島 F 1968/07/21, FM 1973/06/24 図35	チュウガタコガネグモ
<i>Argiope bruennichi</i> (Scopoli 1772) 岩手県宮古市重茂重茂中学校 M 1966/08/08 宮城県石巻市網地島 M 1968/08/04	ナガコガネグモ
<i>Argiope minuta</i> Karsch 1879 宮城県女川町出島 F 1968/08/31, F 1968/09/01 石川県珠洲市狼煙町祿剛埼灯台 y 1967/06/07	コガタコガネグモ
<i>Chorizopes nipponicus</i> Yaginuma 196 宮城県丸森町 F 1968/08/01 宮城県丸森町巖島神社 F 1968/08/01	ヤマトカナエグモ
<i>Cyclosa atrata</i> Bösenberg & Strand 1906 岩手県花巻市大迫町内川目岳 M 1965/08/01	カラスゴミグモ
<i>Cyclosa ginnaga</i> Yaginuma 1959 宮城県丸森町 F 1968/08/01 宮城県石巻市網地島 M 1968/07/21	ギンナガゴミグモ
<i>Cyclosa japonica</i> Bösenberg & Strand 1906 岩手県宮古市田老真崎 F 1963/08/06 宮城県石巻市田代島 F 1968/08/04 宮城県石巻市網地島 F 1971/09/12 図36	ヤマトゴミグモ
<i>Cyclosa laticauda</i> Bösenberg & Strand 1906 宮城県女川町出島 F 1968/06/23	キジロゴミグモ
<i>Cyclosa monticola</i> Bösenberg & Strand 1906 岩手県二戸市福岡折爪岳 M 1971/06/13 岩手県花巻市大迫町 y 1963/10/15 図7	ヤマゴミグモ
<i>Cyclosa octotuberculata</i> Karsch 1879 岩手県花巻市大迫町亀ヶ森 FM 1963/05/28	ゴミグモ
<i>Cyclosa sedeculata</i> Karsch 1879 宮城県角田市 F 1968/05/25	ヨツデゴミグモ
<i>Cyclosa</i> sp. 宮城県石巻市網地島 M 1968/07/21 山形県米沢市関根湯の沢温泉 F 1969/06/01	ゴミグモ属の一種
<i>Cyrtarachne akirai</i> Tanikawa 2013 岩手県宮古市白浜 M 1964/08/04 秋田県湯沢市下院内湯ノ沢 F 1967/09/24 宮城県石巻市鮎川浜 F 1968/09/22 宮城県石巻市網地島 M 1968/08/04	オオトリノフンダマシ
<i>Cyrtarachne bufo</i> (Bösenberg & Strand 1906) 秋田県湯沢市内館町中央公園 F 1967/08/05 図37 宮城県女川町出島 F 1968/09/01	トリノフンダマシ
<i>Cyrtarachne nagasakiensis</i> Strand 1918 宮城県石巻市田代島 F 1968/08/04 宮城県石巻市網地島 F 1968/07/21 図38 宮城県石巻市網地島長渡 F 1968/08/05 図39	シロオビトリノフンダマシ
<i>Cyrtarachne</i> sp.	トリノフンダマシ属の一種

- 宮城県石巻市網地島 M 1968/08/04
宮城県石巻市網地島網地 F 1968/07/21
- Cyrtophora ikomosanensis* (Bösenberg & Strand 1906) スズミグモ
三重県津市一身田町 F 1971/08/05 兼松新子
- Gasteracantha kuhli* C. L. Koch 1837 トゲグモ
秋田県仙北市田沢湖神代 M 1967/07/16
- Gibbaranea abscissa* (Karsch 1879) キザハシオニグモ
岩手県盛岡市浅岸上大葛 M 1973/09/24
岩手県花巻市大迫町 F 1971/07/27
岩手県一関市山目館蘭梅山 F 1964/05/17
岩手県宮古市夏屋害鷹森 M 1972/05/21
- Gibbaranea bituberculata* (Walckenaer 1802) ダンダラオニグモ
岩手県盛岡市北山 F 1963/08
岩手県遠野市新町鍋倉城址 F 1977/05/29
岩手県宮古市夏屋害鷹森 M 1973/05/26
山形県米沢市関根湯の沢温泉※採集日から推測 F 1969/06/01
- Hypsosinga sanguinea* (C. L. Koch 1844) シロスジショウジョウグモ
岩手県花巻市台温泉 F 1968/06/09, F 1971/05/30
青森県弘前市大字常盤野湯の沢嶽温泉 F 1967/08/03 図40
青森県平川市碓ヶ関湯の沢 F 1966/08/01
福島県福島市町庭坂高湯温泉 F 1970/08/08
- Larinia argiopiformis* Bösenberg & Strand 1906 コガネグモダマシ
岩手県盛岡市上田 F 1980/06/08
岩手県盛岡市太田 M 1965/10/10
秋田県由利本荘市石脇新山公園 F 1967/06/04
- Larinioides cornutus* (Clerck 1757) ナカムラオニグモ
宮城県 F 1968/08/02
- Neoscona adianta* (Walckenaer 1802) ドヨウオニグモ
岩手県八幡平市平笠焼走り FM 1969/08/10
岩手県雫石町小岩井 M 1968/07/17
岩手県盛岡市梨木町 M 1981/07/21
宮城県仙台市青葉区新川字岳山 F 1968/08/02
- Neoscona mellottei* (Simon 1895) ワキグロサツマノミダマシ
岩手県八幡平市安比高原竜ヶ森 F 1964/08/30
- Neoscona nautica* (L. Koch 1875) イエオニグモ
宮城県栗原市鶯沢町 F 1971/09/10
宮城県女川町出島 F 1968/09/01, F 1973/08/31
- Neoscona scylla* (Karsch 1879) ヤマシロオニグモ
岩手県花巻市大迫町亀ヶ森 F 1963/09/30
岩手県陸前高田市 M 1963/07/28
宮城県仙台市青葉区作並作並温泉 M 1968/08/02
- Neoscona scylloides* (Bösenberg & Strand 1906) サツマノミダマシ
岩手県遠野市新町鍋倉城址 M 1965/08/21 図4, F 1971/07/25
宮城県南三陸町志津川町細浦 F 1968/08/06
高知県室戸市室戸岬町室戸岬 F 1968/11/26
- Plebs astridae* (Strand 1917) サガオニグモ
岩手県花巻市台温泉 F 1971/05/30
岩手県宮古市日出島 F 1968/06/02 図41
- Plebs sachalinensis* (S. Saito 1934) カラフトオニグモ
岩手県久慈市山形町平庭峠 F 1967/06/18
岩手県花巻市台温泉 F 1966/06/12
岩手県一関市山目館蘭梅山 M 1964/05/17
岩手県宮古市夏屋害鷹森 M 1973/05/27

<i>Pronoides brunneus</i> Schenkel 1936 岩手県宮古市区界 F 1964/07/11, FM 1972/06/15 岩手県宮古市夏屋 FM 1972/05/21 青森県むつ市川内町阿部城鉦山 F 1966/07/27	コオニグモモドキ
<i>Thelacantha brevispina</i> (Doleschall 1857) 沖縄県那覇市玉城 F 1974/02/04	チブサトゲグモ
<i>Trichonephila clavata</i> (L. Koch 1878) 宮城県栗原市鶯沢町 F 1972/10/14 図42 宮城県石巻市鮎川浜 M 1968/09/22	ジョロウグモ
<i>Yaginomia sia</i> (Strand 1906) 岩手県盛岡市繋温泉 M 1971/03/28 図43 秋田県にかほ市象潟 M 1967/10/22	ズグロオニグモ
Araneidae sp. 岩手県盛岡市繋温泉 F 1976/07/17	コガネグモ科の一種
Mimetidae センショウグモ科	
<i>Australomimetes japonicus</i> (Uyemura 1938) 宮城県栗原市鶯沢町細倉 M 1970/06/28	ハラビロセンショウグモ
<i>Ero cambridgei</i> Kulczyński 1911 岩手県盛岡市小鳥沢 F 1971/05/18 図44	アオグロセンショウグモ
<i>Ero furcata</i> (Villers 1789)	キタセンショウグモ
<i>Ero japonica</i> Bösenberg & Strand 1906 岩手県宮古市区界 1967/05/14 青森県三戸町梅内字城ノ下城山公園 F 1966/07/24 宮城県栗原市鶯沢町 F 1970/06/28	センショウグモ
<i>Mimetes testaceus</i> Yaginuma 1960 宮城県栗原市鶯沢町細倉鉦山 M 1970/06/28	オオセンショウグモ
Mimetidae sp. 岩手県盛岡市館向町 F 1966/04/29	センショウグモ科の一種
アシナガグモ科 Tetragnathidae	
<i>Leucauge blanda</i> (L. Koch 1878) 高知県室戸市室戸岬町室戸岬 1968/11/26	チュウガタシロカネグモ
<i>Leucauge subgemma</i> Bösenberg & Strand 1906 岩手県宮古市白浜 M 1964/08/04 青森県深浦町深浦円覚寺 FM 1967/08/04 宮城県栗原市鶯沢町 F 1968/08/02 宮城県仙台市青葉区作並 1968/08/02 宮城県南三陸町志津川町細浦 F 1968/08/06	キララシロカネグモ
<i>Leucauge</i> sp. 高知県室戸市室戸岬町室戸岬 F 1968/11/26	シロカネグモ属の一種
<i>Metellina ornata</i> (Tikuni 1955) 長野県安曇野市堀金 FM 1972/10/04 千国安之輔 不明 F 1980/09/21	キンヨウグモ
<i>Metleucauge kompirensis</i> (Bösenberg & Strand 1906) 岩手県雫石町橋場国見温泉 M 1970/05/27 岩手県西和賀町湯川湯川沼浮島 FM 1965/08/10	タニマノドヨウグモ
<i>Metleucauge yunohamensis</i> (Bösenberg & Strand 1906) 岩手県宮古市区界 M 1968/05/12	メガネドヨウグモ
<i>Pachygnatha clercki</i> Sundevall 1823 岩手県盛岡市前九年館坂 M 1966/04/29	アゴブトグモ

岩手県花巻市大迫町外川目大迫中学校 FM 1964/10/08

Pachygnatha quadrimaculata (Bösenberg & Strand 1906) ヨツボシヒメアシナガグモ
岩手県花巻市石鳥谷町好地石鳥谷駅前 FM 1972/11/01
福島県郡山市舞木町宮ノ前舞木駅前 FM 1969/11/03

Pachygnatha tenera Karsch 1879 ヒメアシナガグモ
岩手県盛岡市上田 FM 1964/10/10
岩手県盛岡市上米内庄ヶ畑 M 1964/09/27
岩手県花巻市大迫町亀ヶ森 F 1972/11/08, M
福島県郡山市舞木町宮ノ前舞木駅前 FM 1969/11/03

Tetragnatha caudicula (Karsch 1879) トガリアシナガグモ
岩手県花巻市矢沢 F 1968/06/18

Tetragnatha extensa (Linnaeus 1758) ハラビロアシナガグモ
岩手県八幡平市松尾寄木八幡平黒谷地 1976/07/23
岩手県雫石町橋場駒ヶ岳 M 1969/07/15

Tetragnatha pinicola L. Koch 1870 ミドリアシナガグモ
岩手県宮古市区界 FM 1971/07/18

Tetragnatha praedonia L. Koch 1878 アシナガグモ
岩手県盛岡市西下台町 M 1968/08/15

Tetragnatha squamata Karsch 1879 ウロコアシナガグモ
岩手県山田町船越大島 1968/07/15
秋田県大館市長走日景温泉 M 1967/06/25

Tetragnatha yesoensis S. Saito 1934 エゾアシナガグモ
岩手県盛岡市中太田 M 1963/06/09
岩手県盛岡市砂子沢 M 1975/06/15 図45
岩手県岩泉町岩泉 M 1972/06/11

Zhinu reticuloides (Yaginuma 1958) ヤマジドヨウグモ
岩手県山田町船越大島 F 1965/09/05
青森県八戸市鮫町種差種差海岸 M 1966/08/31
秋田県仙北市田沢湖神代抱返り公園 F 1967/09/18 図46
宮城県石巻市金華山 F 1968/08/31

Nesticidae ホラヒメグモ科

Nesticella brevipes (Yaginuma 1970) コホラヒメグモ
宮城県栗原市鶯沢町細倉鉾山 FM 1971/06/17
宮城県栗原市鶯沢町 FM 1968/08/02

Nesticus kataokai Yaginuma 1979 ヒノデホラヒメグモ
岩手県宮古市日出島 M 1968/06/02

Nesticidae sp. ホラヒメグモ科の一種
岩手県盛岡市浅岸 F 1972/06/03

Pimoidae ピモサラグモ科

Weintrauboa contortipes (Karsch 1881) アシヨレグモ
岩手県花巻市石鳥谷町好地熊野神社 FM 1966/03/08 図47
岩手県花巻市東和町北成島 F 1967/07/02

Linyphiidae サラグモ科

Aprifrontalia mascula (Karsch 1879) コサラグモ
岩手県宮古市日出島 M 1968/06/02, FM 1970/06/14

Asperthorax communis Oi 1960 ザラアカムネグモ
岩手県二戸市福岡折爪岳 M 1971/06/13
岩手県雫石町長山玄武洞 FM 1969/10/15
岩手県宮古市日出島 F 1968/06/02
福島県二本松市岳温泉 M 1969/11/02

<i>Bathyphantes gracilis</i> (Blackwall 1841) 岩手県盛岡市上田岩手大学内 M 1964/10/10 宮城県 F 1968/09/23	テナガグモ
<i>Diplocephaloides saganus</i> (Bösenberg & Strand 1906) 岩手県岩手町沼宮内沼宮内駅前 F 1966/07/12	ハラジロムナキグモ
<i>Doenitzius peniculus</i> Oi 1960 岩手県山田町船越大島 F 1966/11/05	デーニッツサラグモ
<i>Doenitzius pruvus</i> Oi 1960 福島県三春町馬場三春大神宮 F 1969/11/03	コデーニッツサラグモ
<i>Erigone koshiensis</i> Oi 1960 岩手県盛岡市西下台町 M 1968/04/27	カワリノコギリグモ
<i>Erigone prominens</i> Bösenberg & Strand 1906 岩手県盛岡市西下台町 M 1971/05/12 岩手県花巻市若葉町花巻中学校 M 1964/09/06 岩手県住田町上有住 M 1967/10/15	ノコギリヒザグモ
<i>Floronia exornata</i> (L.Koch 1878) 岩手県宮古市区界 F 1963/09/15 宮城県栗原市鶯沢町 M 1971/09/10	ハナサラグモ
<i>Gnathonarium dentatum</i> (Wider 1834) 秋田県秋田市 M 1967/10/22 福島県三春町馬場三春大神宮 M 1969/11/03	ヤマアカムネグモ
<i>Gnathonarium exsiccatum</i> (Bösenberg & Strand 1906) 福島県福島市飯坂町 M 1964/10/13	ニセアカムネグモ
<i>Gnathonarium</i> sp. 岩手県雫石町西根上駒木野西根小学校 M 1970/08/31	ニセアカムネグモ属の一種
<i>Herbiphantes cericeus</i> (S. Saito 1934) 長野県安曇野市堀金蝶ヶ岳山麓 F 1972/10/07 千国安之輔	キヌキリグモ
<i>Hylyphantes graminicola</i> (Sundevall 1830) 岩手県遠野市新町鍋倉城址 FM 1971/07/25 岩手県野田村 M 1968/07/16	クロナンキングモ
<i>Ketambea nigripectoris</i> (Oi 1960) 岩手県花巻市大迫町亀ヶ森 F 1963/06/22	ムネグロサラグモ
<i>Lepthyphantes concavus</i> (Oi 1960) 宮城県白石市福岡蔵本鎌先一番鎌先温泉 FM 1968/05/26	クボミケシグモ
<i>Micrargus apertus</i> (O. P.-Cambridge 1871) 岩手県花巻市大迫町亀ヶ森 M 1972/04/23	キタゴマグモ
<i>Neriere albolimbata</i> (Karsch 1879) 岩手県盛岡市高松高松の池 F 1965/06/28 秋田県仙北市田沢湖刺巻 F 1967/05/21	ヤガスリサラグモ
<i>Neriere angulifera</i> (Schenkel 1953) 岩手県久慈市山形町平庭峠 M 1967/06/18	ハンモックサラグモ
<i>Neriere brongersmai</i> van Helsdingen 1969 岩手県花巻市大迫町内川目岳 F 1965/08/01 秋田県湯沢市内館町中央公園 FM 1967/05/21	チビサラグモ
<i>Neriere clathrata</i> (Sundevall 1830) 岩手県花巻市台温泉 FM 1971/05/30	コウシサラグモ
<i>Neriere fusca</i> (Oi 1960) 岩手県盛岡市浅岸大志田 FM 1968/05/19	クスミサラグモ

岩手県宮古市夏屋害鷹森 FM 1973/05/26	
<i>Neriere japonica</i> (Oi 1960) 宮城県栗原市栗駒岩ヶ崎裏山鶴丸城 FM 1975/06/08 福島県福島市町庭坂高湯温泉 F 1970/08/08	ツリサラグモ
<i>Neriere limbatinella</i> (Bösenberg & Strand 1906) 秋田県仙北市田沢湖神代抱返り公園 F 1967/09/18 宮城県大崎市鳴子温泉鬼首 M 1971/09/12	フタスジサラグモ
<i>Neriere montana</i> (Clerck 1757) 岩手県雫石町長山玄武洞 F 1967/09/10 岩手県花巻市台温泉 F 1958/06/09 岩手県山田町船越大島 F 1966/11/05	ヤマジサラグモ
<i>Neriere radiata</i> (Walckenaer 1842) 岩手県二戸市福岡折爪岳 FM 1971/06/13 宮城県栗原市鶯沢町 M 1968/08/02	シロブチサラグモ
<i>Neserigone nigriterminorum</i> (Oi 1960) 岩手県一関市巖美町祭時山須川温泉 F 1964/07/17 岩手県西和賀町湯本湯本温泉 M 1969/06/24 岩手県宮古市日出島 M 1971/08/04	ハシグロナンキングモ
<i>Paratmeticus bipunctis</i> (Bösenberg & Strand 1906) 岩手県雫石町 1970/04/23	ヌカグモ
<i>Saaristoa nipponica</i> (H. Saito 1984) 不明 F	ヤマトマルサラグモ
<i>Solenysa mellottei</i> Simon 1894 岩手県雫石町長山玄武洞 F 1969/10/15	アリマネグモ
<i>Strandella quadrimaculata</i> (Uyemura 1937) 岩手県盛岡市砂子沢 M 1975/06/15 岩手県紫波町東根山 1963/06/16 岩手県花巻市 M 1965/05/30 岩手県花巻市台温泉 M 1966/06/12, FM 1967/05/28 岩手県一関市巖美町祭時山須川温泉 F 1964/08/09	ヨツボシサラグモ
<i>Turinyphia yunohamensis</i> (Bösenberg & Strand 1906) 秋田県にかほ市象潟 FM 1965/05/10	ユノハマサラグモ
<i>Ummeliata angulituberis</i> (Oi 1960) 岩手県盛岡市太田 FM 1965/10/10 岩手県花巻市大迫町亀ヶ森 M 1964/10/01	コトガリアカムネグモ
<i>Ummeliata erigonoides</i> (Oi 1960) 青森県平川市碓ヶ関 FM 1966/10/09	トガリアカムネグモ
<i>Ummeliata feminea</i> (Bösenberg & Strand 1906) 岩手県住田町上有住 M 1967/10/15	アトグロアカムネグモ
<i>Ummeliata insecticeps</i> (Bösenberg & Strand 1906) 福島県福島市飯坂町 M 1964/10/13	セスジアカムネグモ
<i>Ummeliata osakaensis</i> (Oi 1960) 岩手県雫石町源大堂雫石小学校 M 1970/10/09 岩手県盛岡市高松手掛の松緑地 F 1964/05/05 岩手県盛岡市上米内庄ヶ畑 M 1964/09/27 福島県白河市郭内白川小峰城 FM 1970/07/05	オオサカアカムネグモ
<i>Walckenaeria golovatchi</i> Eskov & Mrusik 1994 岩手県盛岡市館向町 FM 1965/05/02 岩手県盛岡市西下台町 M 1971/05/05	チョビヒゲヌカグモ
<i>Linyphiidae</i> sp. 岩手県八幡平市田山 FM 1969/05/03	サラグモ科の一種

岩手県雫石町橋場国見温泉 F 1968/06/06
 岩手県盛岡市根田茂 M 1973/11/07
 岩手県盛岡市浅岸大志田 F 1968/05/19, M 1968/05/19
 岩手県盛岡市前九年館坂 F 1970/03/29
 岩手県盛岡市太田 F 1965/10/10
 岩手県花巻市台温泉 F 1968/06/09, M 1971/05/30
 岩手県花巻市東和町土沢 FM 1971/05/23
 岩手県花巻市湯本花巻温泉 M 1965/10/16
 岩手県野田村玉川 F 1968/08/11
 岩手県宮古市区界 F 1972/06/15
 岩手県宮古市日出島 F 1968/06/02
 岩手県山田町船越大島 F 1966/08/09
 秋田県仙北市角館町 1967/07/16
 秋田県湯沢市 F 1967/06/17
 宮城県栗原市鶯沢町 FM 1970/06/28
 宮城県白石市福岡蔵本鎌先一番鎌先温泉 F 1968/05/26
 宮城県白石市柳川原 F 1968/05/25
 福島県三春町馬場三春大神宮 M 1969/11/03

Oecobiidae チリグモ科

Uroctea compactilis L. Koch 1878 ヒラタグモ
 岩手県盛岡市西下台町 M 1963/08/30
 岩手県盛岡市西下台町屋内 M 1968/09/15 図48
 宮城県白石市 y 1968/04/29

Uloboridae ウズグモ科

Miagrammopes orientalis Bösenberg & Strand 1906 マネキグモ
 福島県白河市南湖南湖公園 F 1969/07/06

Octonoba sinensis (Simon 1880) トウキョウウズグモ
 岩手県盛岡市西下台町 M 1966/06/16
 岩手県盛岡市西下台町屋内 M 1975/06/03

Octonoba sybotides (Bösenberg & Strand 1906) カタハリウズグモ
 岩手県花巻市台温泉 FM 1968/06/09

Octonoba yesoensis (S. Saito 1934) エゾウズグモ
 岩手県紫波町東根山 M 1963/06/16

 Uloboridae sp. ウズグモ科の一種
 岩手県花巻市台温泉 FM 1958/06/09

Amaurobiidae ガケジグモ科

Taira flavidorsalis (Yaginuma 1964) セスジガケジグモ
 青森県鹿角市十和田町沢田蒼前神社 FM 1966/05/29 図49

Agelenidae タナグモ科

Agelena labyrinthica (Clerck 1757) イナズマクサグモ
 岩手県一戸町女鹿高森高原 FM 1975/07/22

Agelena silvatica Oligier 1983 クサグモ
 岩手県久慈市宇部町小袖 M 1968/08/13

Allagelena opulenta (L. Koch 1878) コクサグモ
 岩手県盛岡市西下台町 M 1968/09/27, M 1972/09/07
 高知県室戸市室戸岬町室戸岬 F 1968/11/26

Coelotes exitialis L. Koch 1878 クロヤチグモ
 岩手県雫石町源大堂雫石小学校 F 1966/04/16

Coelotes hamamurai Yaginuma 1967 フタバヤチグモ
 岩手県雫石町長山玄武洞 1969/10/15
 福島県三春町馬場三春大神宮 F 1969/11/03

<i>Coelotes kitazawai</i> Yaginuma 1972 岩手県雫石町橋場国見温泉 M 1966/08/12 岩手県盛岡市繋温泉 F 1965/04/25 岩手県盛岡市小鳥沢 M 1964/09/27 図 50 岩手県盛岡市西下台町 F 福島県大玉村 F 1969/11/02	アズマヤチグモ
<i>Coelotes micado</i> Strand 1907 岩手県宮古市小国 F 1970/09/20 福島県三春町馬場三春大神宮 FM 1969/11/03	ミカドヤチグモ
<i>Iwogumoa insidiosa</i> (L. Koch 1878) 岩手県盛岡市西下台町屋内 M 1967/03/05 青森県 M 宮城県大崎市鳴子温泉 F 1968/07/20 福島県いわき市平豊間 F 1968/09/14	シモフリヤチグモ
<i>Iwogumoa interuna</i> (Nishikawa 1977) 岩手県盛岡市高松高松の池 FM 1966/11/13 岩手県盛岡市西下台町 M 1969/04/10	ヒメシモフリヤチグモ
<i>Pireneitega luctuosa</i> (L. Koch 1878) 岩手県盛岡市西下台町 M 1967/03/05, M 1969/04/10 岩手県盛岡市西下台町屋内 F 1967/03/09 図 51	メガネヤチグモ
<i>Tegecoelotes corasides</i> (Bösenberg & Strand 1906) 岩手県紫波町升沢志和稲荷 F 1968/04/23 岩手県花巻市大迫町内川目 F 1966/10/23 岩手県宮古市区界 F 1963/09/15 図 52 岩手県山田町船越大島 M 1966/11/05 秋田県にかほ市象潟 F 1967/10/22 秋田県仙北市田沢湖生保内 F 1969/09/23 秋田県湯沢市下院内湯ノ沢 F 1967/09/24	ヤマヤチグモ
<i>Tegecoelotes secundus</i> (Paik 1971) 秋田県にかほ市象潟 M 1967/10/22	アキタヤチグモ
<i>Tegenaria domestica</i> (Clerck 1757) 岩手県盛岡市西下台町屋内 FM 1964/05/29 図 53	イエタナグモ
<i>Coelotes</i> sp. 岩手県二戸市石切所女神岩 M 1965/09/19 岩手県盛岡市繋温泉 F 1965/04/25 岩手県花巻市石鳥谷町 F 1972/04/23 岩手県花巻市石鳥谷町好地熊野神社 M 1966/03/08	タナグモ科の一種
Cybaeidae ナミハグモ科	
<i>Cybaeus magnus</i> Yaginuma 1958 岩手県雫石町橋場国見温泉 F 1967/08/09	オオナミハグモ
<i>Cybaeus nipponicus</i> (Uyemura 1938) 岩手県雫石町橋場国見温泉 1967/08/09 岩手県雫石町長山玄武洞 FM 1967/09/10 岩手県花巻市 F 1972/09/01	カチドキナミハグモ
<i>Cybaeidae</i> sp. 岩手県雫石町橋場国見温泉 F 1968/06/06 岩手県花巻市大迫町亀ヶ森 M 1966/03/04 岩手県奥州市水沢黒石町正法寺 FM 1972/04/29	ナミハグモ科の一種
Hahniidae ハタケグモ科	
<i>Hahnia corticicola</i> Bösenberg & Strand 1906 岩手県盛岡市西下台町 M 1968/05/17 岩手県盛岡市浅岸大志田 M 1971/10/17 岩手県遠野市新町鍋倉城址 F 1965/08/21 宮城県南三陸町歌津伊里前 F 1968/08/06	ハタケグモ

宮城県白石市福岡蔵本鎌先一番鎌先温泉 FM 1968/05/26

Neoantistea quelpartensis Paik 1958 ヤマハタケグモ
岩手県奥州市前沢東稲山 F 1964/06/14 図 54

Dictynidae ハグモ科

Dictyna felis Bösenberg & Strand 1906 ネコハグモ
岩手県一関市巖美町 y 1964/07/17

Dictyna foliicola Bösenberg & Strand 1906 ヒナハグモ
岩手県盛岡市浅岸 M 1973/06/30 図 55
秋田県湯沢市内館町中央公園 M 1967/05/21

Lathys annulata Bösenberg & Strand 1906 カレハグモ
岩手県宮古市夏屋 M 1972/05/21 図 8
岩手県大船渡市日頃市町五葉山山頂 M 1970/06/22

Lathys sexoculata Seo & Sohn 1984 ムツメカレハグモ
岩手県盛岡市上飯岡秋葉神社 F 1974/05/06 図 9
岩手県盛岡市猪去田面野木鹿妻神社 M 1976/06/12 図 10

Sparassidae アシダカグモ科

Micrommata virescens (Clerck 1757) ツユグモ
岩手県盛岡市砂子沢 M 1975/07/06
岩手県岩泉町 F 1964/07/10
宮城県栗原市鶯沢町細倉鉦山 M 1970/06/28

Sinopoda forcipata (Karsch 1881) コアシダカグモ
岩手県一関市萩荘自鏡山 F 1969/04/20 図 56

Ctenidae シボグモ科

Anahita fauna Karsch 1879 シボグモ
岩手県盛岡市日戸玉山中学校 F 1966/06/30
岩手県花巻市台温泉 F 1963/06/12 ~ 13
岩手県花巻市大迫町 M 1963/06/17

Oxyopidae ササグモ科

Oxyopes koreanus Paik 1969 コウライササグモ
宮城県栗原市鶯沢町 F 1971/09/10, F 1972/06/30

Oxyopes licenti Schenkel 1953 クリチャササグモ
岩手県盛岡市上田岩手大学内 M 1974/07/03
岩手県盛岡市浅岸貝田 M 1973/06/30
岩手県岩泉町宇霊羅山 FM 1972/06/11
岩手県宮古市白浜 F 1964/08/04
宮城県栗原市鶯沢町 FM 1971/06/17

Oxyopes sertatus L. Koch 1878 ササグモ
岩手県平泉町 M 1963/06/23
宮城県栗原市鶯沢町 F 1968/06/22, F 1971/09/10
宮城県栗原市鶯沢町細倉鉦山 FM 1970/06/28

Pisauridae キシダグモ科

Dolomedes raptor Bösenberg & Strand 1906 アオグロハシリグモ
岩手県盛岡市繋温泉 F 1976/08/10
岩手県花巻市大迫町内川目岳 M 1964/07/31

Dolomedes sulfureus L. Koch 1878 イオウイロハシリグモ
岩手県盛岡市高松高松の池 M 1964/06/21
岩手県花巻市大迫町内川目岳 F 1964/07/31 図 57
岩手県宮古市田老真崎 M 1970/07/27
岩手県山田町船越大島 F 1966/08/09
宮城県女川町出島 F 1968/09/01

宮城県石巻市鮎川浜 F 1968/09/22	
<i>Pisaura lama</i> Bösenberg & Strand 1906 岩手県宮古市田老真崎 F 1970/07/27 宮城県丸森町葦島神社 F 1968/05/25 宮城県女川町出島 M 1968/06/23	アズマキシダグモ
Lycosidae コモリグモ科	
<i>Alopecosa moriutii</i> Tanaka 1985 山形県酒田市飛鳥 F 1969/07/03	ハタチコモリグモ
<i>Alopecosa pulverulenta</i> (Clerck 1757) 岩手県八幡平市松尾寄木八幡平頂上 M 1969/06/22, FM 1969/06/30	チリコモリグモ
<i>Alopecosa virgata</i> (Kishida 1909) 岩手県八幡平市田山 FM 1966/05/22 岩手県盛岡市繋繋温泉 F 1966/05/05 岩手県盛岡市小鳥沢 F 1962/05/12 岩手県花巻市大迫町亀ヶ森 F 1966/06/06 岩手県宮古市夏屋害鷹森 F 1972/05/21 岩手県宮古市区界 M 1985/05/27	スジプトコモリグモ
<i>Arctosa ebicha</i> Yaginuma 1960 岩手県一関市室根町折壁 M 1972/09/09 宮城県大崎市鳴子温泉鬼首 F 1971/09/12 山形県真室川町及位 FM 1969/09/13	エビチャコモリグモ
<i>Arctosa fujiii</i> Tanaka 1985 福島県白河市郭内白川小峰城 FM 1971/05/09	フジイコモリグモ
<i>Arctosa ipsa</i> (Karsch 1879) 岩手県盛岡市渋民宝徳寺 1972/05/06	ヒノマルコモリグモ
<i>Lycosa coelestis</i> L. Koch 1878 岩手県盛岡市浅岸貝田 M 1973/06/19	ハラクロコモリグモ
<i>Pardosa agraria</i> Tanaka 1985 岩手県一関市山目館蘭梅山 FM 1968/04/17	イナダハリゲコモリグモ
<i>Pardosa</i> sp. 宮城県栗原市鶯沢町 M 1968/08/03	ハリゲコモリグモ複合群の一種
<i>Pardosa astrigera</i> L. Koch 1878 岩手県宮古市崎山 F 1968/06/02 岩手県一関市藤沢町 F 1970/04/19 宮城県丸森町 FM 1968/05/25 宮城県登米町石越町 F 1968/11/03	ウヅキコモリグモ
<i>Pardosa brevivulva</i> Tanaka 1975 岩手県一関市山目館蘭梅山 FM 1968/04/17	ヤマハリゲコモリグモ
<i>Pardosa koponeni</i> Nadolny et. al. 2016 岩手県岩泉町有芸 FM 1972/06/10 岩手県一関市萩荘自鏡山 M 1969/04/20 岩手県宮古市区界 F 1967/05/14	エゾコモリグモ
<i>Pardosa laura</i> Karsch 1879 岩手県八幡平市田山 F 1969/05/03	ハリゲコモリグモ
<i>Pardosa paramushirensis</i> (Nakatsudi 1937) 岩手県八幡平市平笠焼走り FM 1969/08/10 岩手県雫石町橋場駒ヶ岳 FM 1962/07/26 秋田県仙北市田沢湖生保内 F 1962/07/26	タカネコモリグモ
<i>Pardosa pseudoannulata</i> (Bösenberg & Strand 1906) 宮城県丸森町 F 1968/05/25	キクヅキコモリグモ

<i>Pirata piraticus</i> (Clerck 1757) 岩手県八幡平市松尾寄木八幡平頂上 F 1969/06/22 宮城県栗原市花山 F 1971/06/18	カイゾクコモリグモ
<i>Pirata subpiraticus</i> (Bösenberg & Strand 1906) 宮城県柴田町槻木新町槻木駅前 F 1968/05/25	キバラコモリグモ
Lycosidae sp. 岩手県岩泉町有芸 M 1972/06/10 秋田県湯沢市内館町中央公園 F 1967/08/05 福島県福島市飯坂町 F 1964/10/13	カイゾクコモリグモ属あるいはヒメカイゾクコモリグモ属の一種
<i>Piratula clercki</i> (Bösenberg & Strand 1906) 宮城県栗原市花山 F 1971/06/18 福島県白河市郭内白川小峰城 FM 1970/07/05	クラークコモリグモ
<i>Piratula piratoides</i> (Bösenberg & Strand 1906) 岩手県宮古市日出島 M 1970/06/14 宮城県柴田町槻木新町槻木駅前 F 1968/05/25	イモコモリグモ
<i>Piratula procurva</i> (Bösenberg & Strand 1906) 岩手県山田町船越大島 FM 1968/07/15, F 1969/09/06 宮城県柴田町槻木新町槻木駅前 F 1968/05/25	チビコモリグモ
<i>Piratula tanakai</i> (Brignoli 1983) 岩手県岩泉町有芸 F 1972/06/10	コガタコモリグモ
<i>Piratula yaginumai</i> (Tanaka 1974) 岩手県盛岡市浅岸 FM 1972/06/03	ナミコモリグモ
<i>Trochosa ruricola</i> (De Geer 1778) 岩手県盛岡市西下台町 F 1964/05/31, M 1966/04/26, M 1971/10/13 岩手県住田町上有住 M 1968/10/15 青森県深浦町黒崎 M 1966/10/10 秋田県にかほ市象潟 F 1967/10/22 秋田県秋田市 F 1967/10/21 宮城県大崎市鳴子温泉鬼首 1971/09/12 福島県三春町馬場三春大神宮 M 1969/11/03	アライトコモリグモ
<i>Trochosa spinipalpis</i> (F. O. P.-Cambridge 1895) 秋田県にかほ市象潟 FM 1967/10/22	トゲウデコモリグモ
<i>Trochosa terricola</i> Thorell 1856 岩手県八幡平市松尾寄木八幡平畚岳 F 1970/08/17 岩手県久慈市山形町平庭高原 M 1967/09/07 岩手県岩泉町釜津田早坂高原 FM 1971/09/19	カラフトコモリグモ
<i>Trochosa</i> sp. 秋田県仙北市角館町 M 1967/10/22	キタコモリグモ属の一種
<i>Xerolycosa nemoralis</i> (Westring 1861) 岩手県八幡平市松尾寄木八幡平 M 1976/07/02 岩手県八幡平市平笠焼走り FM 1970/09/14 岩手県盛岡市浅岸大志田 F 1971/05/21 青森県むつ市川内町阿部城鉦山 F 1966/07/27	モリコモリグモ
Lycosidae sp. 岩手県八幡平市田山 F 1965/06/20 岩手県盛岡市玉山姫神山 M 1961/05/24 岩手県盛岡市繋温泉 F 1965/04/25 岩手県盛岡市浅岸貝田 FM 1973/06/19 岩手県盛岡市日戸 F 1969/10/19 岩手県花巻市台温泉 F 1968/06/09 岩手県一関市室根町折壁 1972/09/09 岩手県宮古市夏屋害鷹森 F 1972/05/21 岩手県山田町山田関口不動尊 M 1962/05/27 秋田県仙北市田沢湖生保内 M 1969/07/15 宮城県栗原市鶯沢町 F 1971/09/10	コモリグモ科の一種

宮城県石巻市鮎川浜 FM 1968/09/22
山形県酒田市飛鳥 F
山形県真室川町及位 M 1969/09/13
福島県白河市 1971/05/09

Thomisidae カニグモ科

<i>Bassaniana decorata</i> (Karsch 1879) 山形県酒田市飛鳥 M 1969/07/04	キハダカニグモ
<i>Coriarachne fulvipes</i> (Karsch 1879) 岩手県花巻市石鳥谷町好地熊野神社 F 1966/03/08	コカニグモ
<i>Diaea subdola</i> O. P.-Cambridge 1885 岩手県盛岡市高松高松の池 M 1964/06/21 岩手県盛岡市日戸玉山中学校 M 1966/06/30 岩手県花巻市大迫町内川目岳 F 1965/08/01 岩手県遠野市新町鍋倉城址 F 1971/07/25 岩手県宮古市日出島 M 1971/08/04 秋田県大館市長走日景温泉 M 1967/06/25	コハナグモ
<i>Ebrechtella tricuspidata</i> (Fabricius 1775) 岩手県平泉町 M 1963/06/23 宮城県丸森町 M 1968/05/25 宮城県白石市益岡町益岡公園 F 1968/05/26	ハナグモ
<i>Heriaeus mellottei</i> Simon 1886 岩手県盛岡市高松高松の池 M 1965/06/28 岩手県盛岡市浅岸 F 1972/06/03 図 58 岩手県平泉町 M 1963/06/23	アシナガカニグモ
<i>Misumena vatia</i> (Clerck 1757) 岩手県盛岡市藪川外山 F 1971/08/20 落合昭吾 図 11 岩手県宮古市区界 F 1988/09/15	ヒメハナグモ
<i>Oxytate striatipes</i> L. Koch 1878 岩手県盛岡市高松 FM 1971/06/07	ワカバグモ
<i>Synema globosum</i> (Fabricius 1775) 福島県郡山市舞木町宮ノ前舞木駅前 M 1969/06/15, FM 1969/08/02	フノジグモ
<i>Thomisus labefactus</i> Karsch 1881 群馬県新里村新川安養寺 F 1972/07/22 図 59	アズチグモ
<i>Tmarus piger</i> (Walckenaer 1802) 岩手県盛岡市玉山姫神山 F 1964/05/24 s39 岩手県盛岡市砂子沢 F 1975/07/06 岩手県花巻市台温泉 M 1965/05/30 宮城県栗原市鶯沢町 F 1968/08/06	トラフカニグモ
<i>Tmarus punctatissimus</i> (Simon 1870) 岩手県盛岡市玉山姫神山 F 1964/05/24	ハナナガトラフカニグモ
<i>Tmarus rimosus</i> Paik 1973 岩手県花巻市大迫町亀ヶ森 F 1964/07/22 岩手県宮古市区界 FM 1971/07/18	セマルトラフカニグモ
<i>Xysticus croceus</i> Fox 1937 岩手県盛岡市高松高松の池 F 1965/06/28 岩手県盛岡市西下台町 M 1972/06/19 岩手県平泉町 M 1963/06/23	ヤミイロカニグモ
<i>Xysticus ephippiatus</i> Simon 1880 岩手県盛岡市高松 M 1965/06/28 宮城県栗原市鶯沢町 F 1970/06/28 図 60 青森県平川市碓ヶ関湯の沢 F 1966/08/01	チュウカカニグモ
<i>Xysticus hedini</i> Schenkel 1936	クロボシカニグモ

岩手県雫石町 F 1969/07/08 岩手県遠野市新町鍋倉城址 F 1965/08/04	
<i>Xysticus insulicola</i> Bösenberg & Strand 1906 岩手県久慈市山形町平庭峠 M 1967/06/18	アズマカニグモ
<i>Xysticus kurilensis</i> Strand 1907 岩手県二戸市福岡 F 1965/07/04 岩手県盛岡市浅岸大志田 F 1968/05/19 岩手県紫波町東根山 F 1963/06/16 岩手県遠野市新町鍋倉城址 F 1971/07/25 岩手県久慈市山形町平庭峠 F 1967/06/18	チシマカニグモ
<i>Xysticus saganus</i> Bösenberg & Strand 1906 岩手県二戸市福岡 F 1965/07/21 秋田県由利本荘市石脇新山公園 F 1967/06/04	ゾウシキカニグモ
<i>Xysticus</i> sp. 岩手県宮古市田老真崎 F 1970/07/27 宮城県栗原市鶯沢町 M 1970/06/28 不明 F 1966/08/01	カニグモ属の一種
Thomisidae sp. 岩手県盛岡市浅岸大志田 F 1968/05/19 岩手県花巻市大迫町亀ヶ森 M 1965/06/18 青森県平川市碓ヶ関湯の沢 F 1967/06/25 宮城県石巻市網地島 M 1971/09/11	カニグモ科の一種
Clubionidae フクログモ科	
<i>Clubiona chikumii</i> Hayashi 1986 岐阜県山県市 F 兼松新子	チクニフクログモ
<i>Clubiona diversa</i> O. P.-Cambridge 1862 宮城県栗原市鶯沢町 F 1970/06/28	ミチノクフクログモ
<i>Clubiona japonica</i> L. Koch 1878 岩手県盛岡市上田岩手大学内 M 1975/04/29 岩手県盛岡市西下台町 M 1974/02/28 岩手県花巻市大迫町亀ヶ森 F 1965/06/1 ~ 2 宮城県栗原市鶯沢町 F 1972/06/30	ヤマトフクログモ
<i>Clubiona japonicola</i> Bösenberg & Strand 1906 岩手県雫石町鶯宿鶯宿温泉 M 1964/07/27 岩手県花巻市大迫町亀ヶ森 F 1971/09/09 岩手県花巻市大迫町内川目岳 F 1965/08/01 岩手県西和賀町湯本湯本温泉 F 1965/07/26 福島県北塩原村磐梯高原 F 1969/08/05	ハマキフクログモ
<i>Clubiona jucunda</i> (Karsch 1879) 岩手県雫石町下町東 F 1966/04/16 岩手県滝沢市加賀内 F 1971/07/15 岩手県盛岡市川目鑪山 M 1973/06/12 青森県鱒ヶ沢町赤石町 F 1966/07/30	ヤハズフクログモ
<i>Clubiona kurilensis</i> Bösenberg & Strand 1906 岩手県盛岡市舘向町 F 1964/04/29, M 1965/05/02 岩手県花巻市大迫町亀ヶ森 M 1964/09/14 青森県深浦町柳田 M 1971/08/07 秋田県秋田市仁別仁別の森 F 1966/10/09 秋田県仙北市田沢湖神代抱返り公園 FM 1967/09/18	ヒメフクログモ
<i>Clubiona lena</i> Bösenberg & Strand 1906 岩手県盛岡市西下台町 F 1971/06/06 岩手県花巻市大迫町亀ヶ森 M 1962/04/24 岩手県宮古市区界 F 1964/07/11 青森県弘前市大字常盤野湯の沢嶽温泉 M 1967/08/03 山形県米沢市関根湯の沢温泉 F 1969/06/01	トビイロフクログモ

<i>Clubiona rostrata</i> Paik 1985 岩手県花巻市台温泉 F 1966/06/12 岩手県花巻市大迫町亀ヶ森※標本No. 及び採集日から推測 FM 1966/06/06	マイコフクログモ
<i>Clubiona tsurusakii</i> Hayashi 1987 岩手県盛岡市猪去田面野木鹿妻堰 M 1972/07/15 宮城県栗原市鶯沢町細倉鉦山 M 1972/06/25	ツルサキフクログモ
<i>Clubiona vigil</i> Karsch 1879 群馬県新里村新川 F 1972/07/22	ムナアカフクログモ
<i>Clubiona</i> sp. 岩手県滝沢市柳沢 M 1972/07/04	キタカゼフクログモ种群の一種
<i>Clubionidae</i> sp. 岩手県八幡平市松尾寄木八幡平 F 1970/08/17 岩手県雫石町橋場国見温泉 M 1964/07/26 岩手県盛岡市上米内高洞山 F 1973/07/03 岩手県盛岡市西下台町 M 1969/01/02, M 1969/07/10 岩手県宮古市区界 F 1964/07/11 岩手県宮古市日出島 F 1970/06/14 青森県むつ市城ヶ沢※採集日から推測 1966/07/28 青森県弘前市大字常盤野湯の沢嶽温泉 M 1967/08/03 秋田県湯沢市秋ノ宮稲住温泉 FM 1967/09/23 宮城県栗原市鶯沢町 F 1968/08/02, F 1971/06/17 岐阜県山県市 F 兼松新子	フクログモ科の一種

Anyphaenidae イツツグモ科

<i>Anyphaena pugil</i> Karsch 1879 岩手県雫石町御明神 1967/02/27 岩手県盛岡市北山 F 1966/02/20 岩手県花巻市石鳥谷町 1967/03/01 岩手県花巻市大迫町亀ヶ森 M 1966/03/04	イツツグモ
---	-------

Trachelidae ネコグモ科

<i>Orthobula crucifera</i> Bösenberg & Strand 1906 岩手県山田町大島 F 1966/05/13 福島県三春町馬場三春大神宮 F 1969/11/03	オトヒメグモ
<i>Trachelas japonicus</i> Bösenberg & Strand 1906 岩手県岩手町沼宮内沼宮内駅前 F 1966/07/12 岩手県盛岡市西下台町 M 1970/05/12	ネコグモ

Phrurolithidae ウラシマグモ科

<i>Otacilia komurai</i> (Yaginuma 1952) 福島県三春町馬場三春大神宮 FM 1969/11/03	コムラウラシマグモ
<i>Phrurolithus claripes</i> (Dönitz & Strand 1906) 岩手県雫石町長山滝ノ上温泉 FM 1969/06/11 岩手県西和賀町湯川湯川沼浮島 F 1965/08/10 図61	イナズマウラシマグモ
<i>Phrurolithus coreanus</i> Paik 1991 岩手県盛岡市内丸盛岡城跡公園 FM 1972/05/23 福島県白河市郭内白川小峰城 F 1970/07/05	キレオビウラシマグモ
<i>Phrurolithus nipponicus</i> Kishida 1914 岩手県宮古市日出島 M 1968/06/02	ウラシマグモ
<i>Phrurolithus pennatus</i> Yaginuma 1967 岩手県盛岡市内丸盛岡城跡公園 FM 1976/06/18 青森県今別町奥平部 M 1966/08/18 宮城県石巻市網地島 F 1968/07/21 福島県白河市郭内白川小峰城 FM 1970/07/05	ヤバネウラシマグモ

Phrurolithidae sp. ウラシマグモ科の一種
 岩手県花巻市東和町北成島成島毘沙門堂 M 1968/07/07
 宮城県丸森町 M 1968/05/25
 宮城県石巻市網地島網地 1968/07/21

Gnaphosidae ワシグモ科

Callilepis schuszeri (Herman 1879) フタホシテオノグモ
 岩手県花巻市台温泉 FM 1968/06/09
 岩手県花巻市大迫町内川目七折滝 F 1965/08/02
 岩手県花巻市南豊沢豊沢ダム M 1973/06/10
 岩手県西和賀町杉名畑 FM 1969/06/08

Drassodes serratidens Schenkel 1963 トラフワシグモ
 岩手県盛岡市上飯岡秋葉神社 M 1976/05/10
 岩手県盛岡市西下台町 F 1981/07/03
 岩手県宮古市 M 1971/05/22

Drassyllus sanmenensis Platnick & Song 1986 エビチャヨリメケムリグモ
 岩手県雫石町 M 1966/06/12
 宮城県丸森町 M 1966/05/25
 宮城県丸森町巖島神社 F 1968/05/25

Drassyllus sasakawai Kamura 1987 ヤマヨリメケムリグモ
 岩手県西和賀町湯川湯川沼浮島 F 1965/08/10 図12

Drassyllus shaanxiensis Platnick & Song 1986 チクニヨリメケムリグモ
 岩手県盛岡市西下台町 M 1971/05/12, F 1972/05/26
 岩手県紫波町升沢志和稲荷 M 1968/04/21

Drassyllus yaginumai Kamura 1987 ヒメヨリメケムリグモ
 岩手県滝沢市鶴飼臨安春子谷地 F 1973/07/06 図13

Gnaphosa kompirensis Bösenberg & Strand 1906 メキリグモ
 岩手県雫石町御明神 M 1963/06/02
 岩手県盛岡市日戸玉山中学校 F 1966/06/30
 岩手県盛岡市高松高松の池 F 1964/06/21
 宮城県丸森町巖島神社 F 1968/05/25

Gnaphosa sp. メキリグモ属の一種
 宮城県栗原市鶯沢町 M 1970/06/28

Kishidaia albimaculata (S.Saito 1934) ヨツボシワシグモ
 岩手県花巻市鉛 F 1971/05/30
 岩手県宮古市日立浜町浄土ヶ浜 F 1964/08/04

Micaria japonica Hayashi 1985 ヤマトツヤグモ
 岩手県盛岡市西下台町 M 1970/05/23 図18
 岩手県花巻市石鳥谷町好地 F 1972/06/01 図19, 20

Sergiolus hosiziro (Yaginuma 1960) ホシジロトンビグモ
 岩手県花巻市東和町北成島 F 1967/07/02 図14
 岩手県宮古市日出島 F 1971/08/04

Zelotes asiaticus (Bösenberg & Strand 1906) クロチャケムリグモ
 岩手県盛岡市浅岸大志田 F 1971/10/17
 岩手県花巻市大迫町内川目 F 1966/10/23 図62

Gnaphosidae sp. ワシグモ科の一種
 岩手県一戸町奥中山 1972/05/28
 岩手県盛岡市北山 M 1963/08 ASANO ICHIRO
 岩手県盛岡市小鳥沢 M 1971/05/18
 岩手県盛岡市西下台町 F 1972/05/26
 岩手県花巻市大迫町亀ヶ森 F 1966/03/04
 岩手県宮古市松草 1973/06/17
 宮城県角田市 F 1968/05/25
 山形県酒田市飛鳥 FM 1969/07/04 ※Mは採集日から推測

Corinnidae ハチグモ科

Castianeira shaxianensis Gong 1983 オビジガバチグモ
宮城県栗原市鶯沢町 M 1971/06/17

Miturgidae ツチフクログモ科

Prochora praticola (Bösenberg & Strand 1906) イタチグモ
岩手県平泉町 F 1967/07/09
岩手県山田町船越大島 F 1965/09/05
福島県白河市郭内白川小峰城 M 1970/07/05

Zora spinimana (Sundevall 1833) シボグモモドキ
岩手県一戸町奥中山 M 1972/05/28
岩手県盛岡市浅岸大志田 F 1971/05/21

Cheiracanthidae コマチグモ科

Cheiracanthium eutittha Bösenberg & Strand 1906 アシナガコマチグモ
秋田県由利本荘市石脇新山公園 M 1967/06/04
福島県白河市南湖南湖公園 F 1969/09/15

Cheiracanthium japonicum Bösenberg & Strand 1906 カバキコマチグモ
岩手県八幡平市安比高原竜ヶ森 F 1964/08/30, F 1971/09/29

Cheiracanthium lascivum Karsch 1879 ヤマトコマチグモ
岩手県花巻市大迫町内川目岳 M 1965/08/01
岩手県花巻市東和町北成島 M 1967/07/02
岩手県平泉町 F 1963/06/23
岩手県平泉町柳御所 F 1967/07/09
青森県むつ市大畑町薬研薬研温泉 F 1963/07/12
宮城県女川町出島 FM 1968/06/23
宮城県石巻市網地島 F 1968/07/21

Cheiracanthium unicum Bösenberg & Strand 1906 ヤサコマチグモ
岩手県一関市山目館蘭梅山 F 1964/08/09
岩手県大船渡市 M 1975/06/22
宮城県栗原市鶯沢町 M 1968/06/22
宮城県白石市福岡蔵本鎌先一番鎌先温泉 F 1968/08/01
福島県三春町馬場三春大神宮 FM 1969/06/15

Philodromidae エビグモ科

Philodromus auricomus L. Koch 1878 キンイロエビグモ
岩手県滝沢市加賀内 F 1971/07/15 図63
岩手県盛岡市上田岩手大学内 F 1977/07/11
岩手県平泉町 F 1963/06/23
宮城県栗原市鶯沢町 F 1972/06/30

Philodromus cespitum (Walckenaer 1802) シロエビグモ
青森県むつ市城ヶ沢 FM 1966/07/28
青森県八戸市鯨町種差種差海岸 FM 1966/08/31

Philodromus emarginatus (Schrank 1803) キエビグモ
岩手県花巻市大迫町亀ヶ森 F 1963/09/02
岩手県宮古市区界 F 1964/07/11

Philodromus margaritatus (Clerck 1757) ブチエビグモ
岩手県八幡平市平笠焼走り F 1969/06/27

Philodromus rufus Walckenaer 1826 キタエビグモ
岩手県宮古市夏屋 FM 1972/05/21 図64
岩手県宮古市夏屋害鷹森 FM 1972/05/21

Philodromus spinatarsis Simon 1895 キハダエビグモ
岩手県花巻市大迫町亀ヶ森 M 1965/06/08
岩手県花巻市東和町北成島成島毘沙門堂 M 1968/07/07
山形県酒田市飛鳥 M 1969/07/04

Philodromus subaureolus Bösenberg & Strand 1906 アサヒエビグモ
 岩手県雫石町源大堂雫石小学校 M 1964/07/05
 岩手県平泉町 M 1963/06/23
 岩手県宮古市田老真崎 M 1968/07/27
 岩手県宮古市白浜 F 1964/08/04
 山形県酒田市飛鳥 M 1969/07/03, FM 1969/07/04

Thanatus miniaceus Simon 1880 ヤドカリグモ
 宮城県栗原市鶯沢町 M 1968/06/22

Tibellus japonicus Efimik 1999 シャコグモ
 岩手県雫石町 F 1966/07/22
 岩手県花巻市東和町北成島成島毘沙門堂 F 1968/07/07
 宮城県栗原市鶯沢町 M 1972/06/30

Tibellus oblongus (Walckenaer 1802) スジシャコグモ
 岩手県一関市巖美町祭時山須川温泉 F 1964/08/07
 秋田県鹿角市八幡平湯瀬湯瀬温泉 M 1966/08/01

Salticidae ハエトリグモ科

Asianellus festivus (L. Koch 1834) ヤマジハエトリ
 岩手県八幡平市田山 FM 1969/05/03
 岩手県花巻市台温泉 F 1966/06/12
 宮城県丸森町 FM 1968/05/25
 宮城県栗原市鶯沢町 M 1970/06/28

Attulus penicillatus (Simon 1875) シラホシコゲチャハエトリ
 岩手県花巻市台温泉 M 1971/05/30

Carrhotus xanthogramma (Latreille 1819) ネコハエトリ
 岩手県盛岡市西下台町 F 1971/06/06
 岩手県花巻市大迫町亀ヶ森※採集地の記録はないが、採集日から推測した。 F 1963/05/28
 岩手県宮古市区界 M 1972/06/15
 宮城県塩竈市浦戸桂島 F 1967/05/12, F 1967/05/16

Euophrys frontalis (Walckenaer 1802) ウデグロカタオカハエトリ
 岩手県盛岡市浅岸 M 1972/06/03 図1-3
 岩手県盛岡市浅岸大志田 F 1968/05/19

Euophrys kataokai Ikeda 1996 カタオカハエトリ
 宮城県栗原市鶯沢町 FM 1971/06/17 図15-17

Evarcha albaria (L. Koch 1878) マミジロハエトリ
 岩手県盛岡市上米内高洞山 F 1965/07/18
 岩手県花巻市大迫町内川目岳 F 1964/07/29
 岩手県田野畑村羅賀 F 1967/08/18
 青森県むつ市川内町阿部城鉦山 M 1966/07/27
 秋田県秋田市 FM 1967/09/03
 秋田県大館市長走日景温泉 F 1967/06/23
 宮城県気仙沼市大島 F 1968/08/07
 福島県三春町 M 1969/06/15

Hakka himeshimensis (Dönitz & Strand 1906) イソハエトリ
 岩手県岩泉町小本 M 1967/08/17

Helicius cylindratus (Karsch 1879) コジャバラハエトリ
 岩手県盛岡市西下台町 M 1968/06/27
 岩手県花巻市台温泉 F 1967/05/28
 岩手県花巻市東和町北成島成島毘沙門堂 M 1968/07/07 s43
 宮城県女川町出島 M 1968/06/23

Heliophanus ussuricus Kulczyński 1895 ウスリーハエトリ
 岩手県八幡平市西根寺田 M 1981/06/21
 岩手県雫石町源大堂雫石小学校 F 1966/06/16
 岩手県盛岡市川目鑪山 F 1973/06/12
 岩手県盛岡市浅岸 M 1974/07/17

岩手県花巻市大迫町河原の坊 M 1979/07/08 岩手県宮古市区界 F 1971/07/18 宮城県栗原市栗駒岩ヶ崎裏山鶴丸城 M 1974/06/09	
<i>Laufeia aenea</i> Simon 1889 岩手県盛岡市浅岸 1973/08/07 岩手県花巻市大迫町亀ヶ森観音堂 F 1965/06/17 岩手県山田町船越大島 M 1965/09/05 宮城県石巻市田代島 M 1968/08/04	エキスハエトリ
<i>Marpissa milleri</i> (Peckham & Peckham 1894) 岩手県盛岡市西下台町 F 1965/12/17 岩手県盛岡市北山 M 1966/11/13 宮城県栗原市鶯沢町 M 1971/09/10	オオハエトリ
<i>Marpissa pomatia</i> (Walckenaer 1802) 岩手県八幡平市松尾寄木八幡平釜岳 M 1970/08/17	ヤバネハエトリ
<i>Marpissa pulla</i> (Karsch 1879) 岩手県盛岡市高松高松の池 M 1964/06/21	ヨダンハエトリ
<i>Mendoza canestrinii</i> (Ninni 1868) 岩手県山田町船越大島 F 1965/09/05 秋田県仙北市田沢湖生保内笹森山 M 1969/07/15 宮城県栗原市栗駒岩ヶ崎裏山鶴丸城 M 1974/06/09 宮城県栗原市鶯沢町 F 1971/09/10	オスクロハエトリ
<i>Mendoza elongata</i> (Karsch 1879) 岩手県山田町船越大島 M 1965/09/05 図65 宮城県女川町出島 F 1968/06/23, M 1968/09/01 長野県 F 1972/06/20 千国	ヤハズハエトリ
<i>Mendoza ibarakiensis</i> (Bohdanowicz & Prószyński 1987) 宮城県栗原市栗駒岩ヶ崎裏山鶴丸城 F 1974/06/09	キタヤハズハエトリ
<i>Menemerus fulvus</i> (L. Koch 1878) 福島県福島市栄町福島駅前店舗内 M 1970/08/08	シラヒゲハエトリ
<i>Myrmarachne formicaria</i> (De Geer 1778) 岩手県盛岡市上田岩手大学内 F 1972/04/18	タイリクアリグモ
<i>Myrmarachne inermichelis</i> Bösenberg & Strand 1906 山形県酒田市飛鳥 FM 1969/07/03	ヤサアリグモ
<i>Myrmarachne japonica</i> (Karsch 1879) 宮城県女川町出島 M 1968/06/23 山形県酒田市飛鳥 FM 1969/07/04	アリグモ
<i>Orienticus vulpes</i> (Grube 1861) 岩手県雫石町長山玄武温泉 M 1970/06/13 岩手県盛岡市西下台町 F 1970/09/23 岩手県盛岡市西下台町屋内 M 1972/05/11 宮城県気仙沼市大島 M 1968/08/07 宮城県栗原市鶯沢町 M 1968/06/22	イナズマハエトリ
<i>Phintella abnormis</i> (Bösenberg & Strand 1906) 岩手県宮古市津軽石 F 1966/08/09	チャイロアサヒハエトリ
<i>Phintella arenicolor</i> (Grube 1861) 岩手県盛岡市日戸玉山中学校 M 1966/06/30 岩手県花巻市台温泉 M 1965/05/30 岩手県花巻市大迫町亀ヶ森 M 1964/06/23, F 1988/06/01 岩手県宮古市区界 M 1971/07/18 宮城県栗原市花山 FM 1971/06/17, M 1971/06/18 宮城県栗原市鶯沢町 F 1971/06/18	マガネアサヒハエトリ
<i>Phintella linea</i> (Karsch 1879) 岩手県花巻市台温泉 M 1965/05/30, M 1966/06/12	メガネアサヒハエトリ

- 岩手県平泉町 F 1967/07/09
宮城県栗原市鶯沢町 M 1975/06/27
- Phintella parva* (Wesolowska 1981) アサヒハエトリ
岩手県宮古市区界 M 1967/05/14
- Plexippoides annulipedis* (S. Saito 1939) マダラスジハエトリ
岩手県盛岡市北山 F 1966/01/15, M 1969/03/16
岩手県花巻市大迫町 F 1963/06/18
岩手県花巻市東和町北成島 M 1967/07/02
青森県平川市碓ヶ関湯の沢 M 1967/06/25 図66
宮城県塩竈市伊保石 F 1970/03/27 中川章
宮城県塩竈市泉ヶ岡塩竈公園 M 1969/05/09 中川章
宮城県石巻市金華山 F 1970/08/17 中川章
- Plexippoides doentzi* (Karsch 1879) デーニッツハエトリ
岩手県遠野市新町鍋倉城址 M 1965/08/21
岩手県一関市室根町室根山 M 1965/07/25
岩手県山田町船越大島 M 1965/09/05
青森県八戸市鮫町種差種差海岸 M 1966/08/31
宮城県白石市福岡蔵本鎌先一番鎌先温泉 F 1968/08/01
- Plexippus paykulli* (Audouin 1826) チャスジハエトリ
岐阜県山県市 F 兼松新子
- Pseudeuophrys iwatensis* (Bohdanowicz & Prószyński 1987) イワテハエトリ
岩手県盛岡市西下台町 M 1966/05/28
岩手県花巻市東和町北成島成島毘沙門堂 FM 1967/07/02
- Rhene albiger* (C.L.Koch 1848) ヒメカラスハエトリ
岩手県盛岡市高松高松の池 F 1966/07/17
岩手県山田町船越海岸 F 1966/07/03
宮城県石巻市北上町十三浜白浜 F 1964/08/04
- Rhene atrata* (Karsch 1881) カラスハエトリ
岩手県平泉町 M 1967/07/09
青森県むつ市城ヶ沢 F 1966/07/28
宮城県石巻市網地島 F 1968/07/21
- Sibianor pullus* (Bösenberg & Strand 1906) キレワハエトリ
岩手県盛岡市繋温泉 M 1976/05/28
岩手県盛岡市西下台町 F 1968/06/27
岩手県花巻市台温泉 FM 1971/05/30
岩手県花巻市東和町北成島成島毘沙門堂 M 1968/07/07
秋田県秋田市仁別仁別の森 F 1971/08/08
- Siler cupreus* Simon 1889 アオオビハエトリ
宮城県塩竈市泉ヶ岡塩竈公園 FM 1968/08/01
宮城県石巻市網地島網地 FM 1968/07/21
宮城県白石市福岡蔵本鎌先一番鎌先温泉 F 1968/08/01
福島県いわき市勿来町関田長沢勿来の関跡 M 1969/08/02
- Yaginumaella striatipes* (Grube 1861) ウススジハエトリ
岩手県花巻市台温泉 FM 1966/06/12 s41
岩手県宮古市夏屋害鷹森 F 1973/05/26
岩手県宮古市藝目 F 1966/05/27
- Salticidae* sp. ハエトリグモ科の一種
岩手県八幡平市松尾寄木八幡平畚岳 M 1970/08/17
岩手県盛岡市繋 F 1976/07/17
岩手県盛岡市西下台町 M 1971/05/17
岩手県盛岡市浅岸貝田 1973/07/07
岩手県盛岡市猪去上平 M 1976/05/05
岩手県花巻市石鳥谷町 F 1972/04/23
岩手県花巻市大迫町亀ヶ森 F 1963/06/17, F 1965/06/25
岩手県花巻市東和町北成島成島毘沙門堂 M 1968/07/07
岩手県平泉町 M 1963/06/23
岩手県田野畑村羅賀 F 1967/08/18

岩手県山田町船越大島 M 1965/09/05
青森県鹿角市十和田町沢田 M 1966/05/29
秋田県仙北市角館町 F 1967/07/16
宮城県栗原市鶯沢町 M 1968/06/22
宮城県女川町出島 M 1968/06/23
福島県郡山市舞木町宮ノ前舞木駅前 F 1969/06/15

不明

岩手県雫石町橋場国見温泉 F 1968/06/06
岩手県盛岡市高松高松の池 F 1964/06/21
岩手県盛岡市新庄 F 1966/04/24
岩手県盛岡市西下台町 M 1968/04/27
岩手県盛岡市太田 FM 1965/10/10
岩手県紫波町 F 1965/05/16
岩手県花巻市大迫町内川目岳 1964/07/29
岩手県西和賀町沢内字貝沢 M 1964/09/13
岩手県久慈市 1968/08/12
岩手県宮古市日出島 F 1968/06/02, F 1970/06/14
秋田県仙北市角館町 M 1967/07/16
秋田県仙北市田沢湖刺巻 M 1967/05/21
秋田県湯沢市 F 1967/05/21
宮城県栗原市鶯沢町細倉 M 1972/06/17
宮城県栗原市鶯沢町 M 1968/06/22
宮城県大崎市鳴子温泉 M 1968/07/20
福島県いわき市平豊間 1968/09/14
福島県郡山市舞木町宮ノ前舞木駅前 F 1969/06/15
福島県二本松市岳温泉 FM 1969/11/02
不明 1965/08/01, F 1968/07/07

外国産

Scytodidae ヤマシログモ科

Scytodidae sp. ヤマシログモ科の一種
インドネシア アンボン F 1974/12/30
タンザニア アンゴロンゴロ M 1973/10/17

Theridiidae ヒメグモ科

Argyrodes sp. イソウロウグモ亜科の一種
インドネシア アンボン FM 1975/01/01

Argyrodes sp. イソウロウグモ属の一種
インドネシア アンボン M 1974/12/30, M 1975/01/01
インドネシア セレベス M 1974/12/28

Theridiidae sp. ヒメグモ科の一種
ケニア アバデア F 1973/10/10
タンザニア マランダ F 1973/10/10, F 1973/10/14
タンザニア アンゴロンゴロ F 1973/10/17
マレーシア クアラルンプール キャメロンハイランド F 1976/03/14, F 1976/03/15

Araneidae コガネグモ科

Acusilas sp. ハツリグモ属の一種
マレーシア クアラルンプール キャメロンハイランド F 1976/03/13

Araneus sp. オニグモ属の一種
インドネシア アンボン y 1974/12/30

Cyclosa sp. ゴミグモ属の一種
インドネシア ウジュンパンダン Fy 1974/12/28
メキシコ パレンケ F 1980/01/06

Cyrtarachne sp. トリノフンダマシ属の一種
インドネシア アンボン F 1975/01/01
インドネシア ウジュンパンダン F 1974/12/26

<i>Cyrtophora citricola</i> (Forskal 1775) インド F 1987/03/13 インド ラジギール F 1987/03/12	オワレスズミグモ
<i>Gasteracantha</i> sp. インドネシア アンボン F 1974/12/31 インドネシア ジャカルタ 1973 半田雄三 インドネシア スマトラ 1977/03/21, 1977/03/22 パプアニューギニア ラエ~プロロ M 1982/12/29, M 1982/12/30 マレーシア クアラルンプール キャメロンハイランド F 1976/03/14 図67 メキシコ パレンケ 1980/01/06	トゲグモ属の一種
<i>Nephila pilipes</i> (Fabricius 1793) インドネシア ウジュンパンダン M 1974/12/28	オオジョロウグモ
Araneidae sp. インドネシア アンボン F 1974/12/30, F 1974/12/31, F 1974-75 インドネシア スマトラ 1977/03/23 マレーシア クアラルンプール キャメロンハイランド F 1976/03/14	コガネグモ科の一種
Mimetidae センショウグモ科	
Mimetidae sp. ケニア ニエリ y 1973/10/10	センショウグモ科の一種
Tetragnathidae アシナガグモ科	
<i>Tylorida striata</i> (Thorell 1877) インドネシア アンボン F 1975/01/01	キイロハラダカグモ
<i>Leucauge</i> sp. メキシコ パレンケ FM 1980/01/06	シロカネグモ属の一種
Linyphiidae サラグモ科	
<i>Hypsosinga</i> sp. マレーシア クアラルンプール キャメロンハイランド F 1976/03/15	アカショウジョウグモ属の一種
Linyphiidae sp. ケニア キーコロック F 1973/10/19	サラグモ科の一種
Titanoecidae ヤマトガケジグモ科	
<i>Titanoecidae</i> sp. インドネシア アンボン 1974/12/31	ヤマトガケジグモ科の一種
Agelenidae タナグモ科	
Coelotes sp. インドネシア アンボン F 1975/01/01	タナグモ科の一種
Sparassidae アシダカグモ科	
Sparassidae sp. インドネシア アンボン 1974/12/31	アシダカグモ科の一種
Oxyopidae ササグモ科	
<i>Oxyopes macilentus</i> L. Koch 1878 インドネシア アンボン F 1975/01/01	シマササグモ
Oxyopidae sp. インドネシア ジャカルタ M 1974/12/25 メキシコ チチェンイツツア F 1980/01/04	ササグモ科の一種
Lycosidae コモリグモ科	

Lycosidae sp. コモリグモ科の一種
タンザニア ンゴロンゴロ FM 1973/10/17
マレーシア クアラルンプール キャメロンハイランド F 1976/03/14

Thomisidae カニグモ科

Synema sp. フノジグモ属の一種
マレーシア クアラルンプール キャメロンハイランド 1976/03/15

Thomisidae sp. カニグモ科の一種
インドネシア アンボン M 1974/12/30

Trachelidae ネコグモ科

Trachelas sp. ネコグモ属の一種
タンザニア ンゴロンゴロ F 1973/10/17

Corinnidae ハチグモ科

Castianeira sp. ジガバチグモ属の一種

ハエトリグモ科 Salticidae

Myrmarachne sp. アリグモ属の一種
パプアニューギニア ラエ~プロロ M 1982/12/29

Salticidae sp. ハエトリグモ科の一種

イタリア キューシ M 1971/06/26
インドネシア アンボン FM 1974/12/30, M 1975/01/01 図68
インドネシア ウジュンパンダン FM 1974/12/26
インドネシア ジャカルタ F 1974/12/25
パプアニューギニア ボボンデッタ F 1978/12/27
パプアニューギニア ラエ~プロロ F 1978/12/30, F 1982/12/29
マレーシア クアラルンプール キャメロンハイランド M 1976/03/13

不明

インドネシア アンボン 1975/01/01
インドネシア ジャカルタ 1974/12/24
インドネシア スマトラ M 1977/03/22
インドネシア セレベス F 1977/11/05
ケニア ツァボ F 1973/10/14
タンザニア セレンゲティ F 1973/10/18
マレーシア クアラルンプール キャメロンハイランド 1976/03/14

岩手県立博物館調査研究報告書第 35 冊

岩手県立博物館に寄贈された片岡佐太郎氏クモ類調査記録

令和 3 年 3 月 31 日発行

編 集 岩手県立博物館・渡辺修二
〒020-0102 盛岡市上田字松屋敷 34 番地
TEL 019-661-2831
FAX 019-665-1214

刊 行 公益財団法人岩手県文化振興事業団
デザイン 株式会社吉田印刷

©Iwate Prefectural Museum 2021

Printed in Japan