

土砂災害防止に関する基礎調査(土石流)

表紙 位置,位置図

自然現象の種類	土石流
溪流番号	B022119
水系名	久慈川
河川名	戸呂町川
溪流名	岡堀の沢(7)
所在地	岩手県久慈市山形町戸呂町第3地割
調査機関	岩手県久慈地方振興局土木部

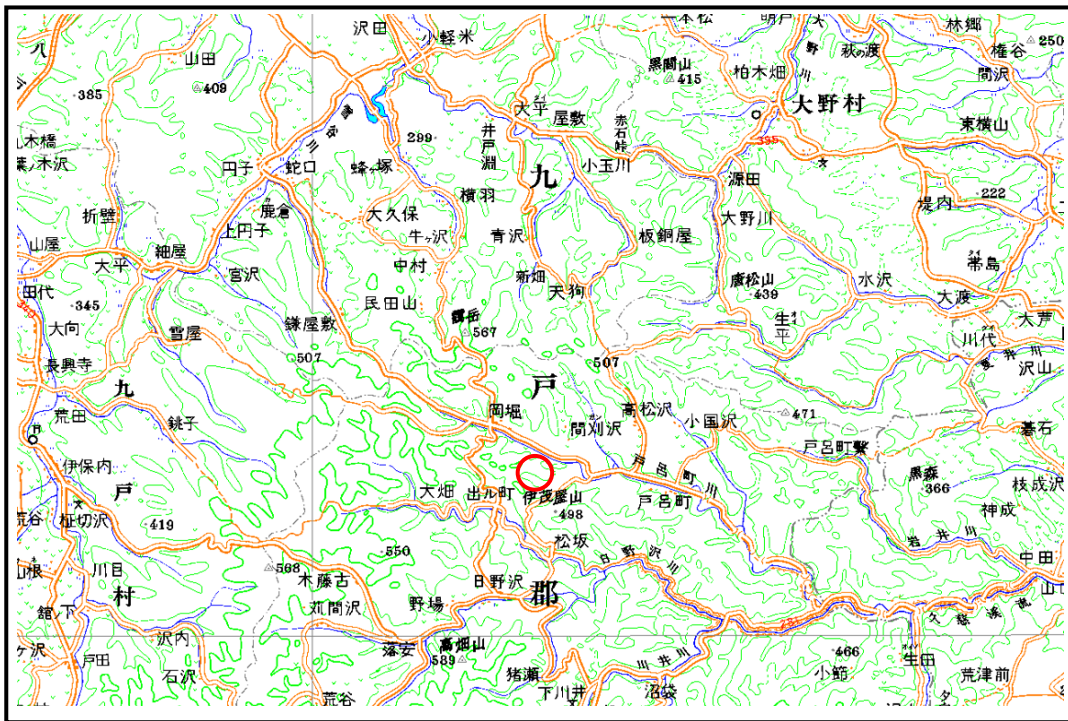

概況図(S=1:200,000)

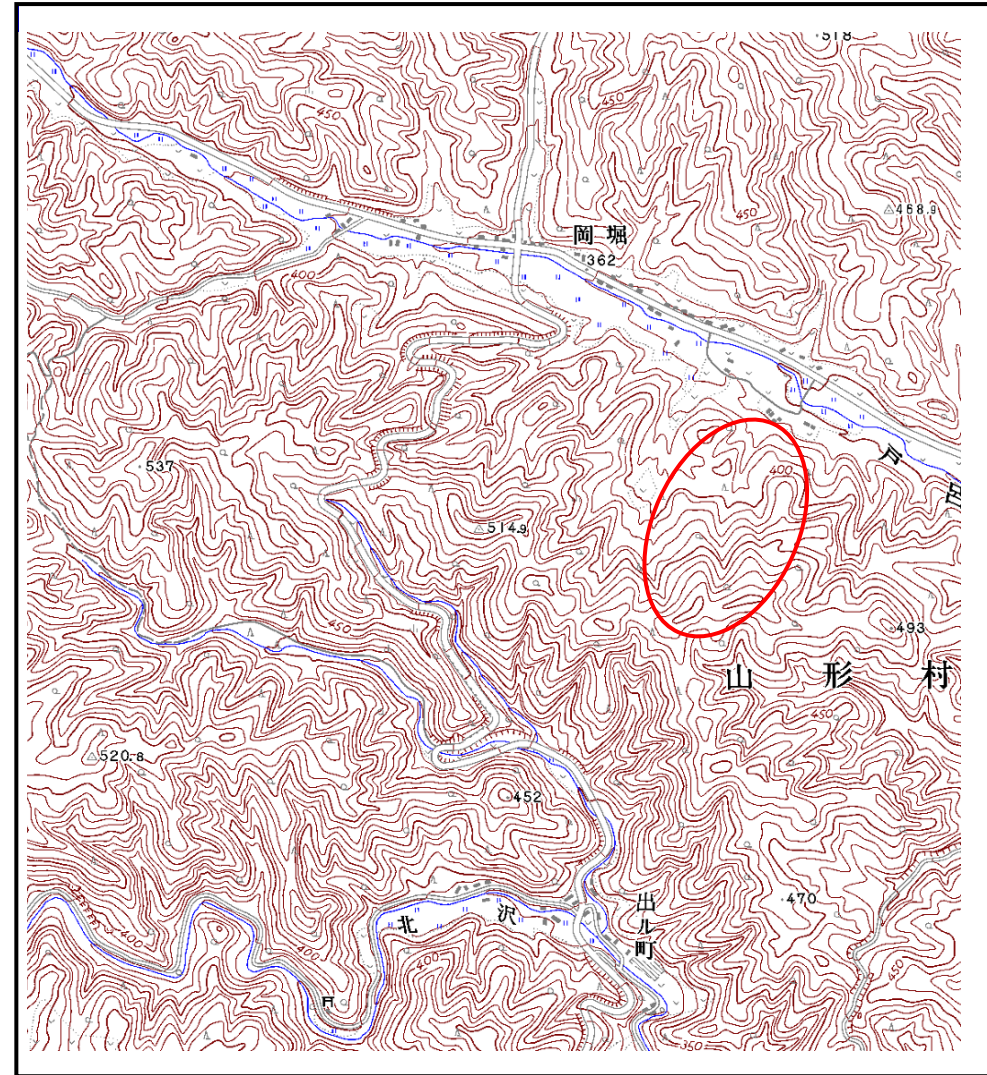

位置図(S=1:25,000)

土石流区域調査

様式3-1 危害のおそれのある土地、著しい危害のおそれのある土地の設定図(全体図)

調査年度

平成20年度

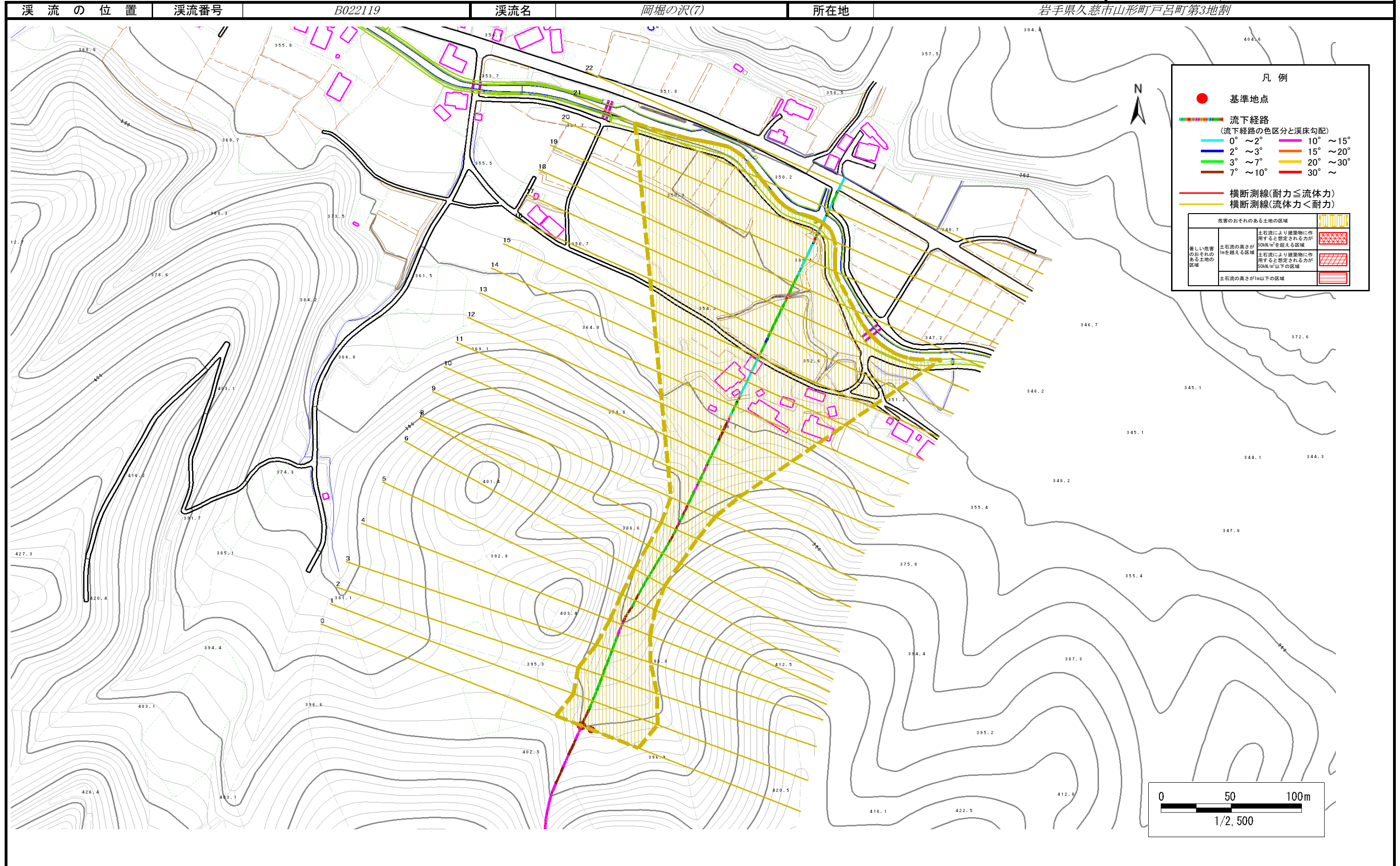

土石流区域調書

様式3-2 建築物に作用すると想定される衝撃に関する事項

調査年度	平成21年度
所在地	岩手県久慈市山形町戸呂町第3地割

溪流の位置	溪流番号	B022119	溪流名	岡堀の沢(?)	所在地	岩手県久慈市山形町戸呂町第3地割
-------	------	---------	-----	---------	-----	------------------

横断測線番号	土石流の高さh(m)	土石流の流体力Fd(kN/m ²)	建築物の耐力P2(kN/m ²)	横断測線番号	土石流の高さh(m)	土石流の流体力Fd(kN/m ²)	建築物の耐力P2(kN/m ²)
No.0	0.367194000	12.35934000	18.371480000				
No.1	0.286996000	7.86273300	23.150400000				
No.2	0.242835000	5.38815900	27.134900000				
No.3	0.217570000	3.85829400	30.143780000				
No.4	0.323126000	6.02474500	20.702660000				
No.5	0.348295000	6.14711700	19.298640000				
No.6	0.346086000	5.51512000	19.413700000				
No.7	0.363390000	5.35721100	18.550340000				
No.8	0.297930000	3.82148900	22.346750000				
No.9	0.297412000	3.67237400	22.383500000				
No.10	0.297008000	3.47185100	22.412260000				
No.11	0.296958000	3.40865400	22.415810000				
No.12	0.296377000	3.42204100	22.457320000				
No.13	0.293770000	3.48305200	22.645490000				
No.14	0.296950000	3.34208300	22.416400000				
No.15	0.297201000	3.15082700	22.398500000				
No.16	0.297247000	3.13306600	22.395240000				
No.17	0.297768000	2.99052600	22.358240000				
No.18	0.298095000	2.92701200	22.335120000				
No.19	0.300653000	2.61887400	22.155780000				
No.20	0.303267000	2.42495900	21.975650000				
No.21	0.312745000	2.00271100	21.347830000				
No.22	0.326862000	1.64607100	20.480530000				