

# 土砂災害防止に関する基礎調査(土石流)

表紙 位置,位置図

自然現象の種類	土石流
溪流番号	B117101
水系名	関口川
河川名	関口の沢(2)
溪流名	
所在地	岩手県下閉伊郡山田町山田第18地割
調査機関	岩手県宮古地方振興局土木部

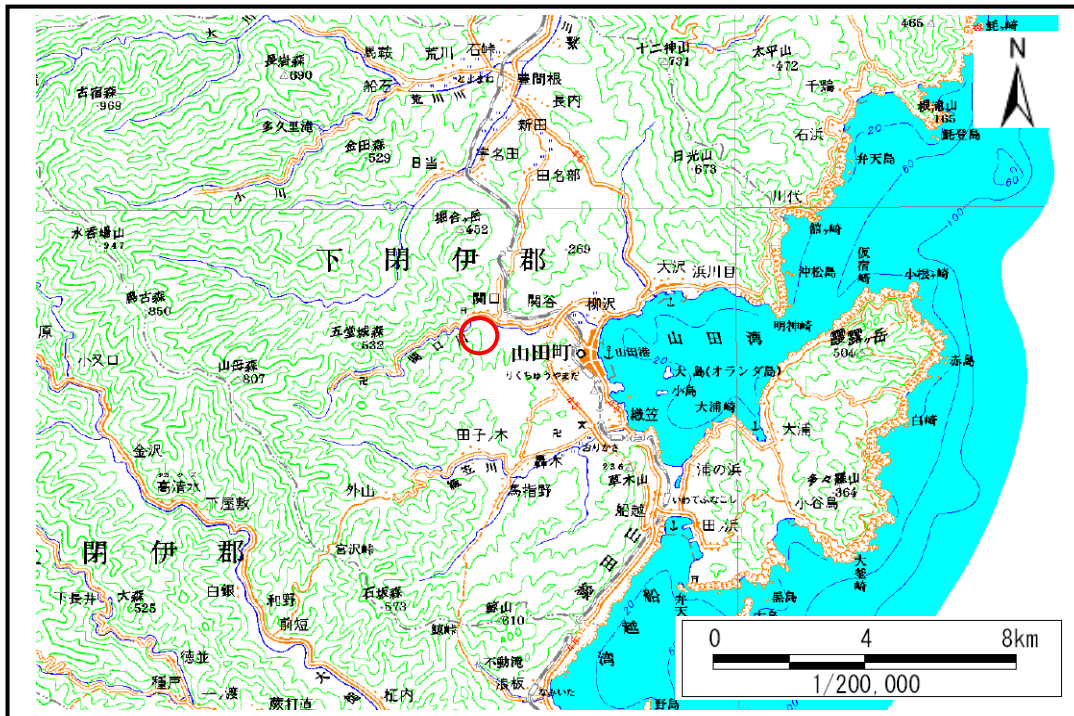

位置図(S=1:200,000)

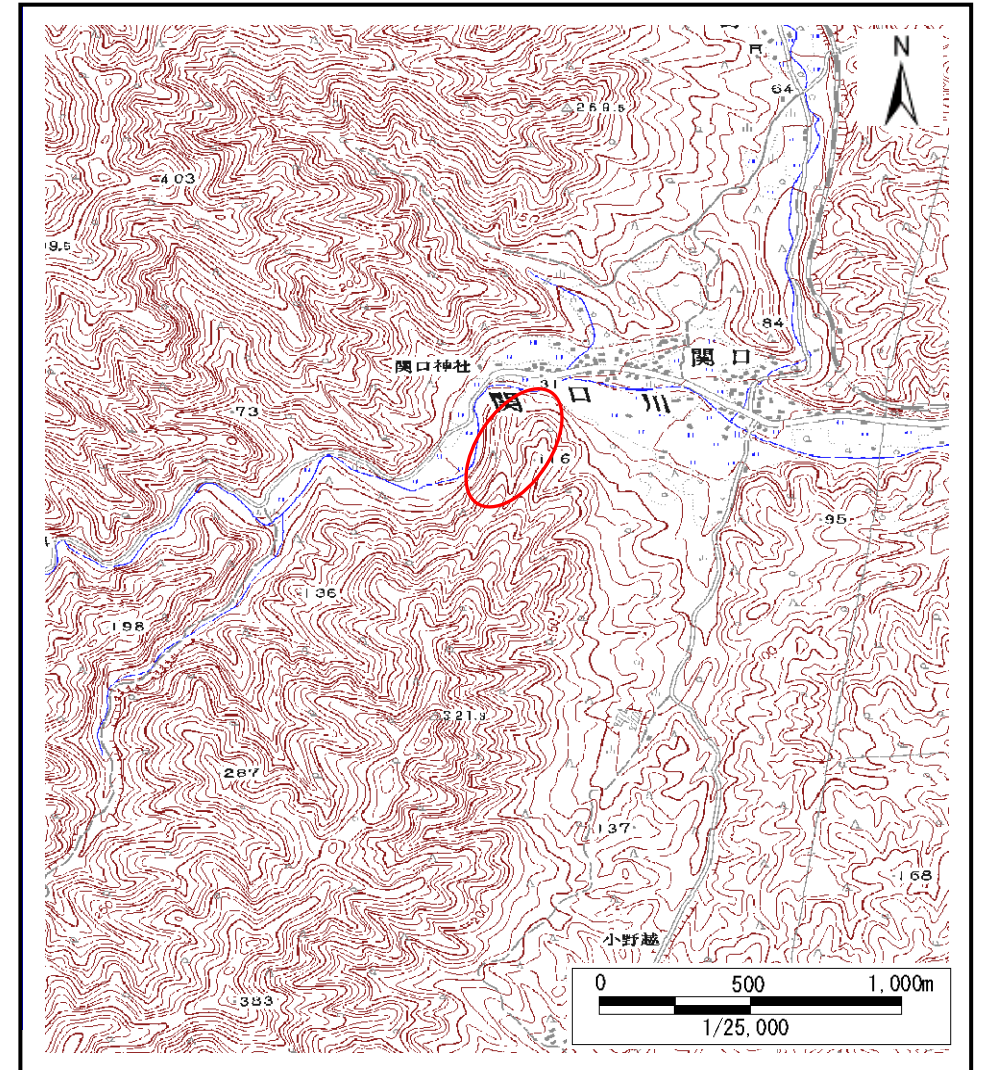

概況図(S=1:25,000)

# 土石流区域調査

様式3-1 危害のおそれのある土地、著しい危害のおそれのある土地の設定図(全体図)

調査年度 平成20年度

溪流の位置	溪流番号	B117101	溪流名	関口の沢(2)	所在地	岩手県下閉伊郡山田町山田第18地割
-------	------	---------	-----	---------	-----	-------------------

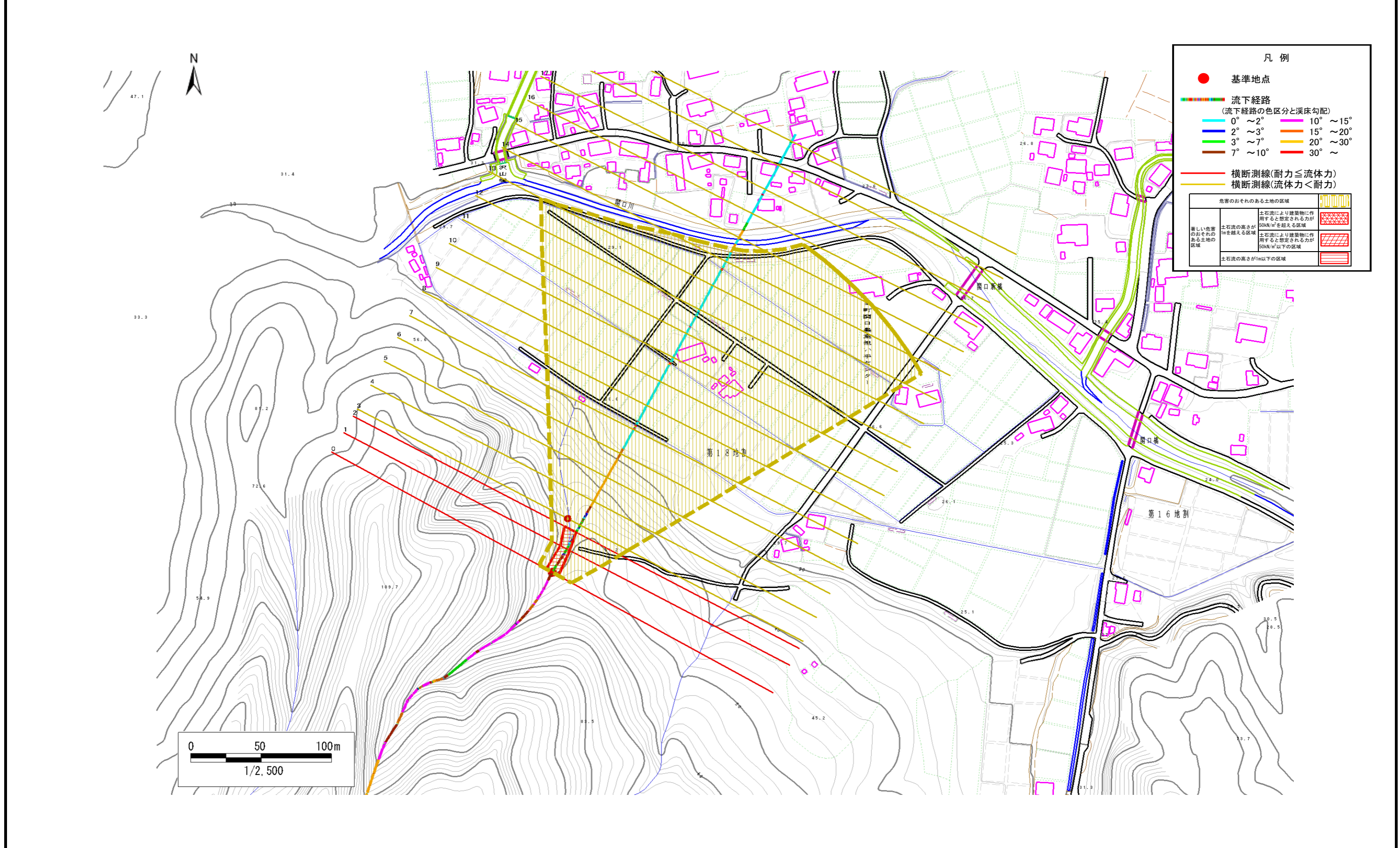

## 土石流区域調査書

様式3-2 建築物に作用すると想定される衝撃に関する事項

調査年度	平成20年度
所在地	岩手県下閉伊郡山田町山田第18地割

溪流の位置	溪流番号	B117101	溪流名	関口の沢(2)	所在地		
横断測線番号	土石流の高さh(m)	土石流の流体力Fd(kN/m <sup>2</sup> )	建築物の耐力P2(kN/m <sup>2</sup> )	横断測線番号	土石流の高さh(m)	土石流の流体力Fd(kN/m <sup>2</sup> )	建築物の耐力P2(kN/m <sup>2</sup> )
No.0	0.817233000	26.89384000	9.031283000				
No.1	0.883039000	26.37083000	8.474861000				
No.2	0.772871000	20.54904000	9.461911000				
No.3	0.481201000	10.39991000	14.331130000				
No.4	0.468579000	9.14132100	14.680940000				
No.5	0.456027000	9.65147800	15.048220000				
No.6	0.442771000	10.23804000	15.458910000				
No.7	0.448477000	9.97916700	15.279130000				
No.8	0.463557000	9.34048700	14.825500000				
No.9	0.459998000	8.12643100	14.929860000				
No.10	0.450557000	6.30413000	15.214740000				
No.11	0.451390000	5.18567400	15.189120000				
No.12	0.454931000	4.63872100	15.081270000				
No.13	0.454930000	4.63874100	15.081300000				
No.14	0.464029000	3.94301200	14.811760000				
No.15	0.495082000	2.87296600	13.967180000				
No.16	0.000000000	0.00000000	0.000000000				
No.17	0.000000000	0.00000000	0.000000000				
No.18	0.000000000	0.00000000	0.000000000				
No.19	0.000000000	0.00000000	0.000000000				