

土砂災害防止に関する基礎調査(土石流)

表紙 位置,位置図

| | |
|---------|-------------|
| 自然現象の種類 | 土石流 |
| 溪流番号 | B125131 |
| 水系名 | 北上川 |
| 河川名 | 砂子沢川 |
| 溪流名 | 蓬畑の沢(7) |
| 所在地 | 岩手県遠野市綾織町鶉崎 |
| 調査機関 | 遠野土木センター |

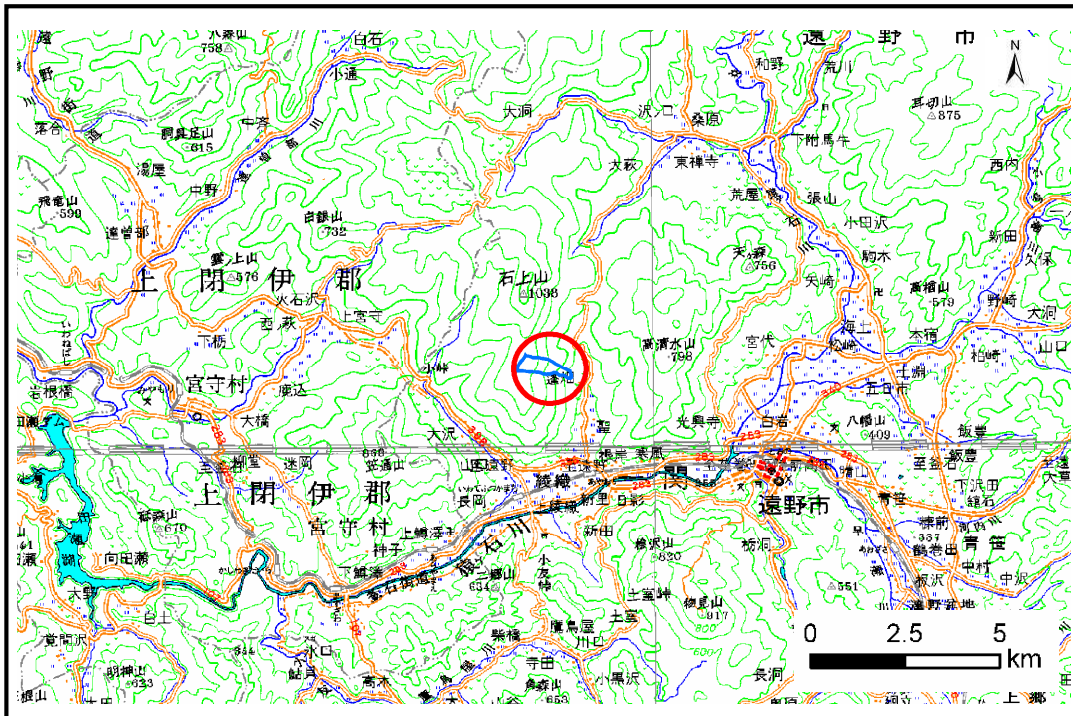

位置図(S=1:200,000)

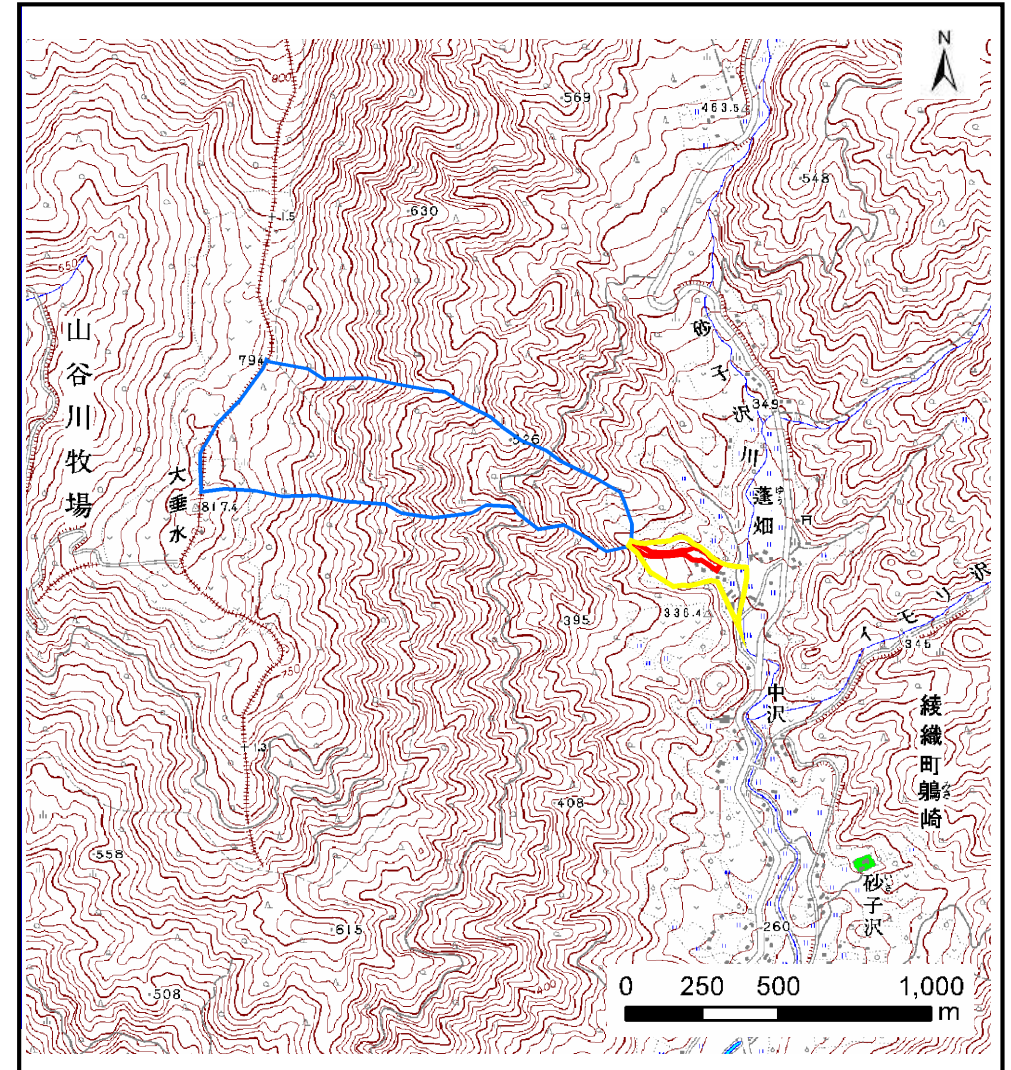

概況図(S=1:25,000)

土石流区域調査

様式3-1 危害のおそれのある土地、著しい危害のおそれのある土地の設定図

調査年度 平成21年度

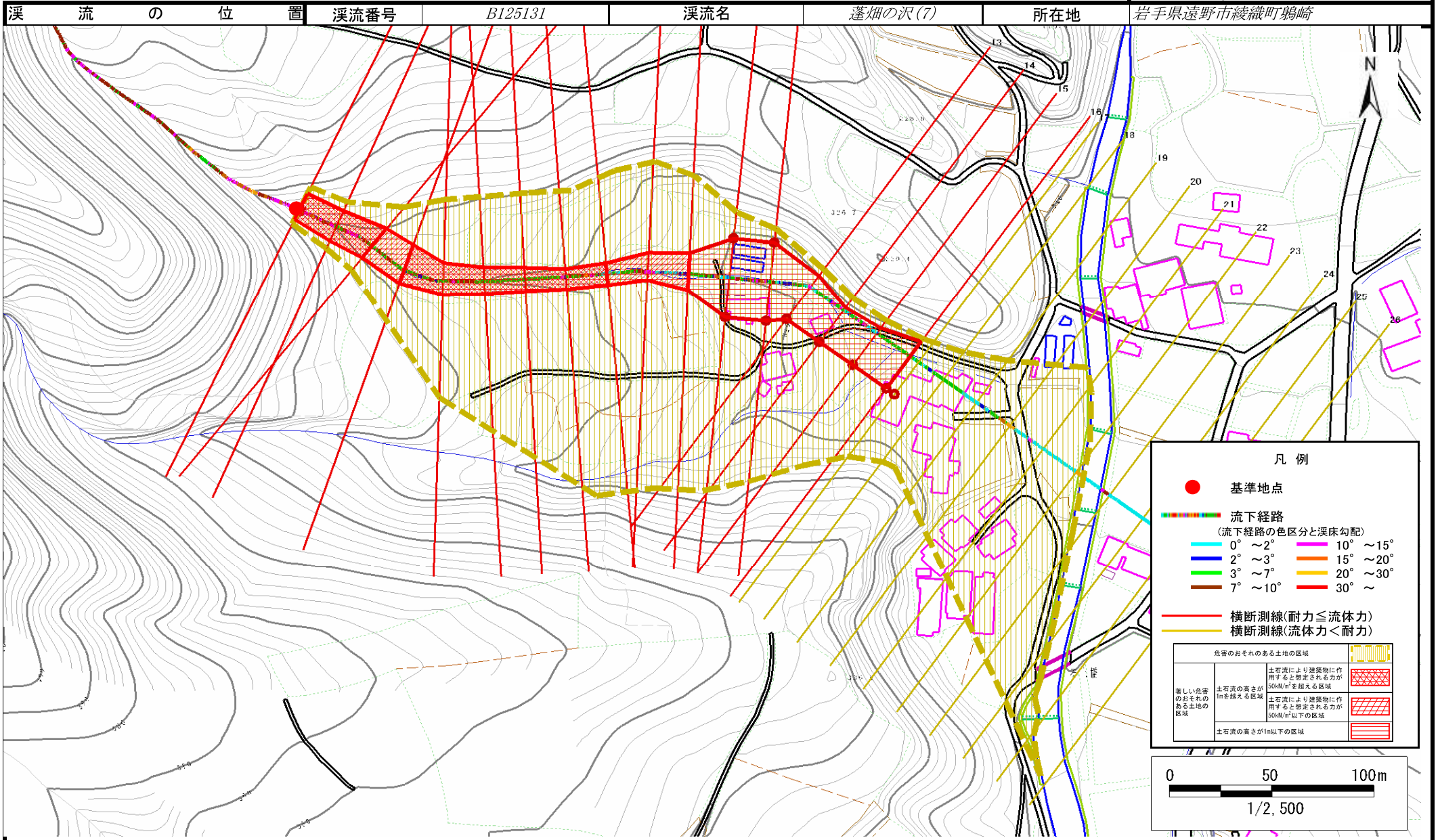

土石流区域調査

様式3-2 建築物に作用すると想定される衝撃に関する事項

| | |
|------|--------|
| 調査年度 | 平成21年度 |
|------|--------|

| | | | | | | |
|-------|------|---------|-----|---------|-----|-------------|
| 溪流の位置 | 溪流番号 | B125131 | 溪流名 | 蓬畑の沢(7) | 所在地 | 岩手県遠野市綾織町鶉崎 |
|-------|------|---------|-----|---------|-----|-------------|

| 横断測線番号 | 土石流の高さh(m) | 土石流の流体力Fd(kN/m ²) | 建築物の耐力P2(kN/m ²) | 横断測線番号 | 土石流の高さh(m) | 土石流の流体力Fd(kN/m ²) | 建築物の耐力P2(kN/m ²) |
|--------|------------|-------------------------------|------------------------------|--------|------------|-------------------------------|------------------------------|
| No.0 | 1.78 | 65.90 | 5.17 | | | | |
| No.1 | 1.64 | 58.93 | 5.43 | | | | |
| No.2 | 1.50 | 51.81 | 5.72 | | | | |
| No.3 | 1.40 | 45.61 | 5.98 | | | | |
| No.4 | 1.60 | 51.01 | 5.50 | | | | |
| No.5 | 1.76 | 57.51 | 5.20 | | | | |
| No.6 | 1.87 | 59.48 | 5.05 | | | | |
| No.7 | 2.00 | 61.80 | 4.89 | | | | |
| No.8 | 1.92 | 56.46 | 4.98 | | | | |
| No.9 | 1.64 | 38.40 | 5.42 | | | | |
| No.10 | 1.37 | 25.03 | 6.08 | | | | |
| No.11 | 0.87 | 11.38 | 8.51 | | | | |
| No.12 | 0.88 | 11.00 | 8.49 | | | | |
| No.13 | 0.88 | 10.38 | 8.44 | | | | |
| No.14 | 0.90 | 8.98 | 8.30 | | | | |
| No.15 | 0.91 | 8.46 | 8.23 | | | | |
| No.16 | 0.91 | 8.25 | 8.20 | | | | |
| No.17 | 0.93 | 7.80 | 8.12 | | | | |
| No.18 | 0.96 | 6.82 | 7.92 | | | | |
| No.19 | 0.98 | 6.15 | 7.74 | | | | |
| No.20 | 1.03 | 5.26 | 7.46 | | | | |
| No.21 | 1.05 | 5.06 | 7.38 | | | | |
| No.22 | 1.06 | 4.85 | 7.31 | | | | |
| No.23 | 1.16 | 3.84 | 6.85 | | | | |
| No.24 | 1.23 | 3.26 | 6.53 | | | | |
| No.25 | 1.16 | 3.69 | 6.83 | | | | |
| No.26 | 1.32 | 2.75 | 6.21 | | | | |