

土砂災害防止に関する基礎調査(土石流)

表紙 位置位置図

自然現象の種類	土石流
溪流番号	J053209
水系名	明戸川
河川名	明戸川
溪流名	下ナツヤノ沢
所在地	岩手県下閉伊郡田野畑村明戸
調査機関	沿岸広域振興局土木部岩泉土木センター

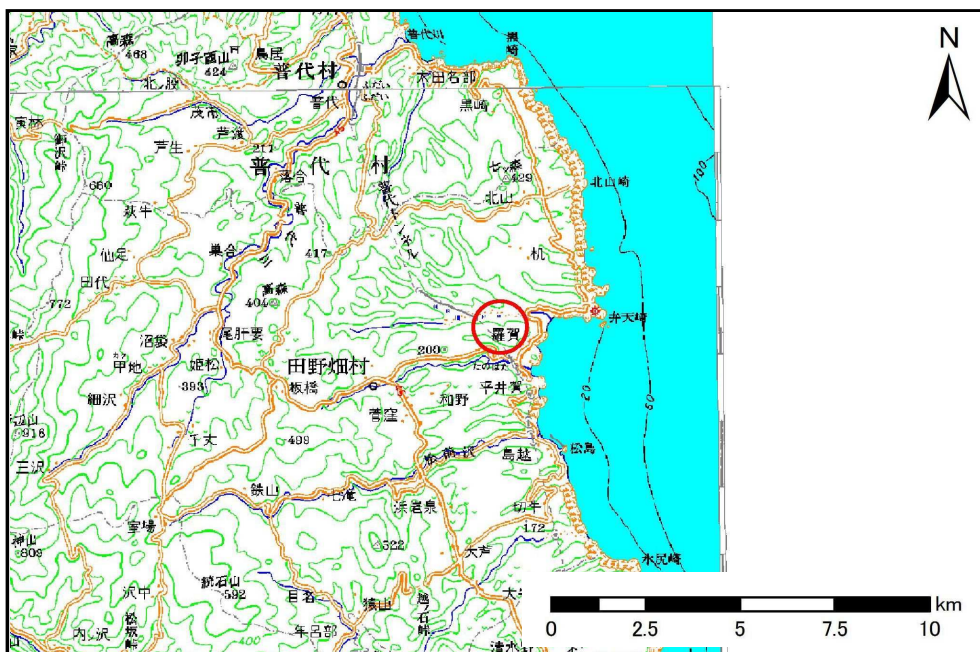

位置図(S=1:200,000)

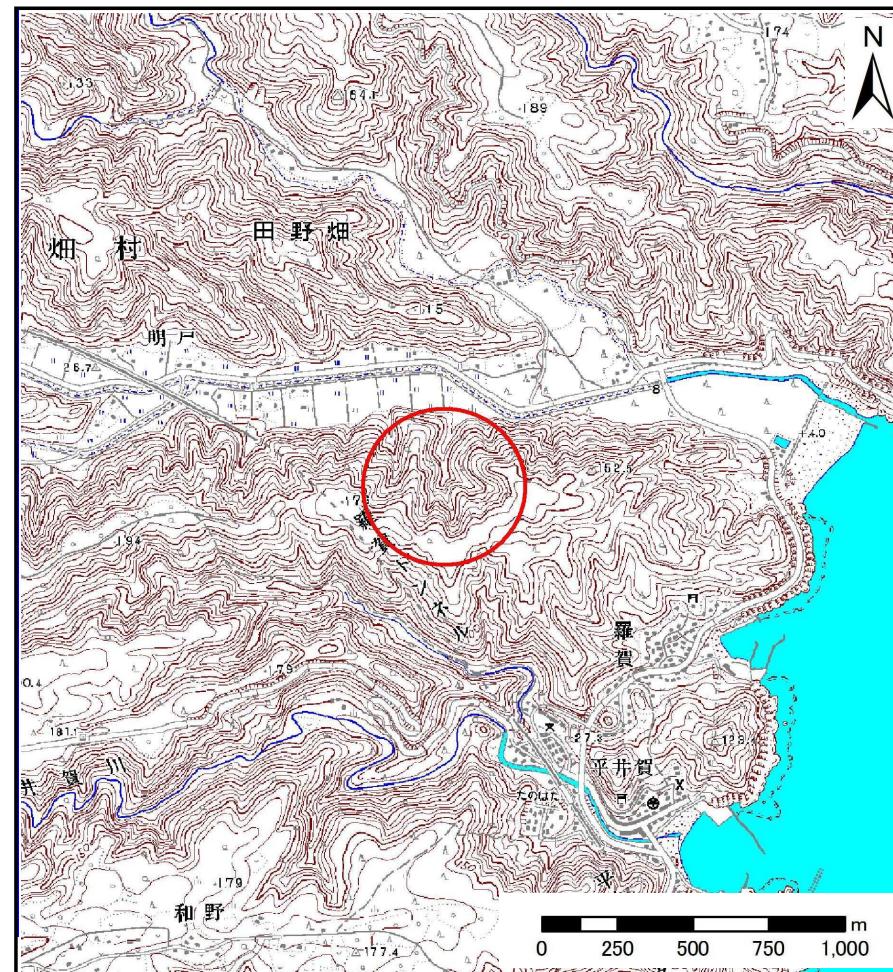

概況図(S=1:25,000)

土石流区域調査

様式3-1 危害のおそれのある土地、著しい危害のおそれのある土地の設定図

調査年度	平成24年度
所在地	岩手県下閉伊郡田野畑村明戸

溪流の位置	溪流番号	J053209	溪流名	下ナツヤノ沢	所在地	岩手県下閉伊郡田野畑村明戸
-------	------	---------	-----	--------	-----	---------------

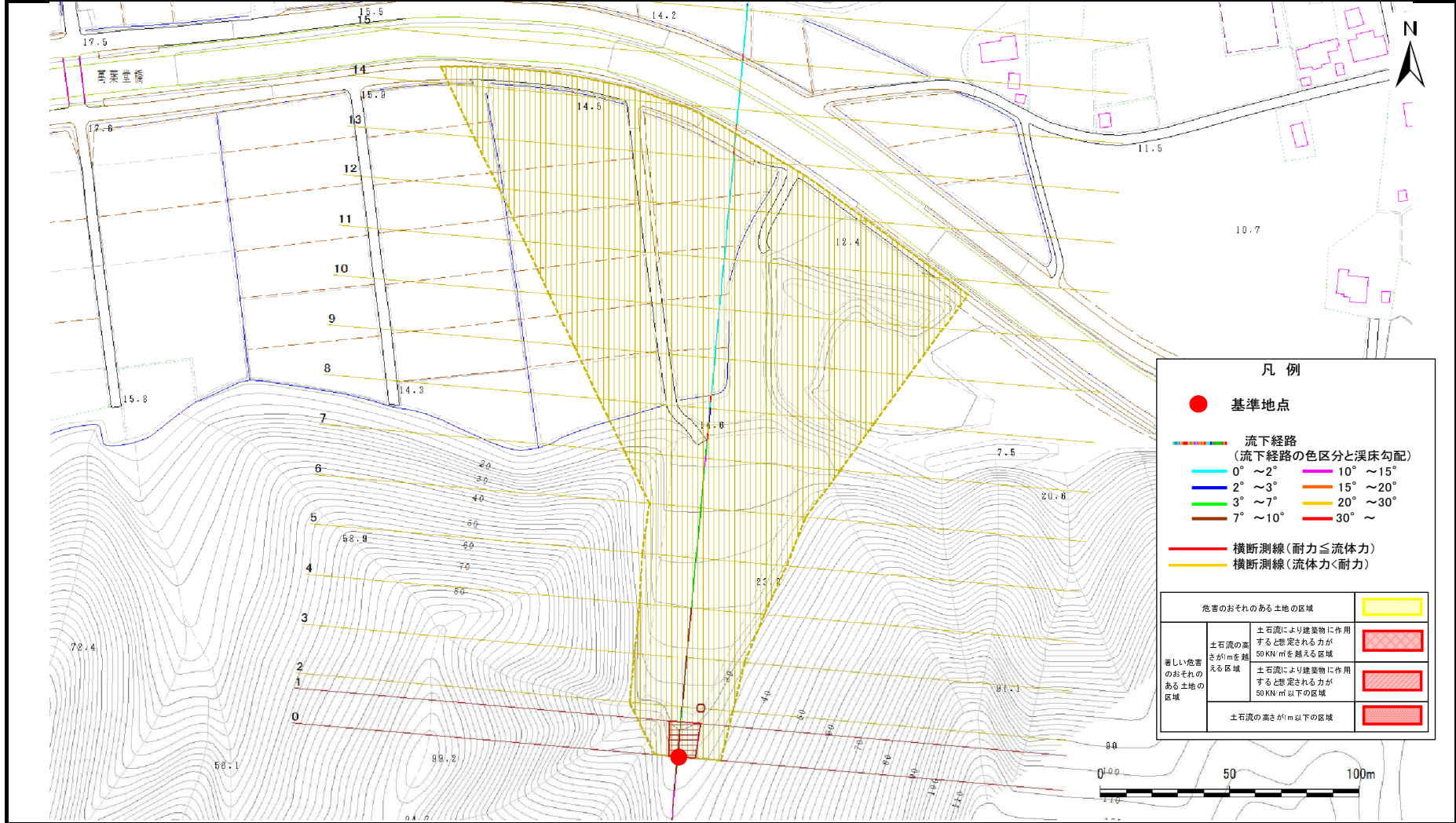

凡例

- 基準地点
- 流下経路 (流下経路の色区分と溪床勾配)
 - 0° ~ 2°
 - 2° ~ 3°
 - 3° ~ 7°
 - 7° ~ 10°
 - 10° ~ 15°
 - 15° ~ 20°
 - 20° ~ 30°
 - 30° ~
- 横断測線 (耐力 ≤ 流体力)
- 横断測線 (流体力 < 耐力)

危害のおそれのある土地の区域		[Yellow box]
著しい危害のおそれのある土地の区域	土石流の高さが4mを越える区域	[Red cross-hatched box]
	土石流により建築物に作用すると思われる力が50kNmを越える区域	[Red diagonal-hatched box]
	土石流により建築物に作用すると思われる力が50kNm以下の区域	[Red solid box]
土石流の高さが4m以下の区域		[Red solid box]

