

土砂災害防止に関する基礎調査(土石流)

表紙 概況、位置図

自然現象の種類	土石流
溪流番号	B157106
水系名	気仙川
河川名	中沢川
溪流名	上日向の沢(3)
所在	住田町世田米字上日向
調査機関	岩手県沿岸広域振興局土木部大船渡土木センター

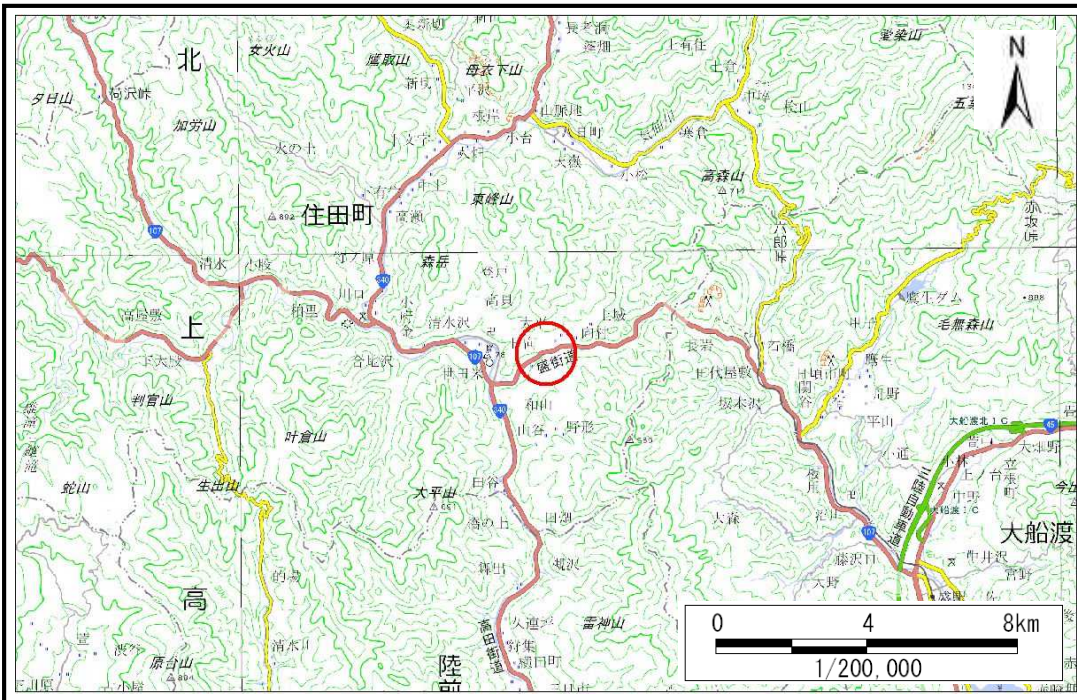

概況図(S=1:200,000)

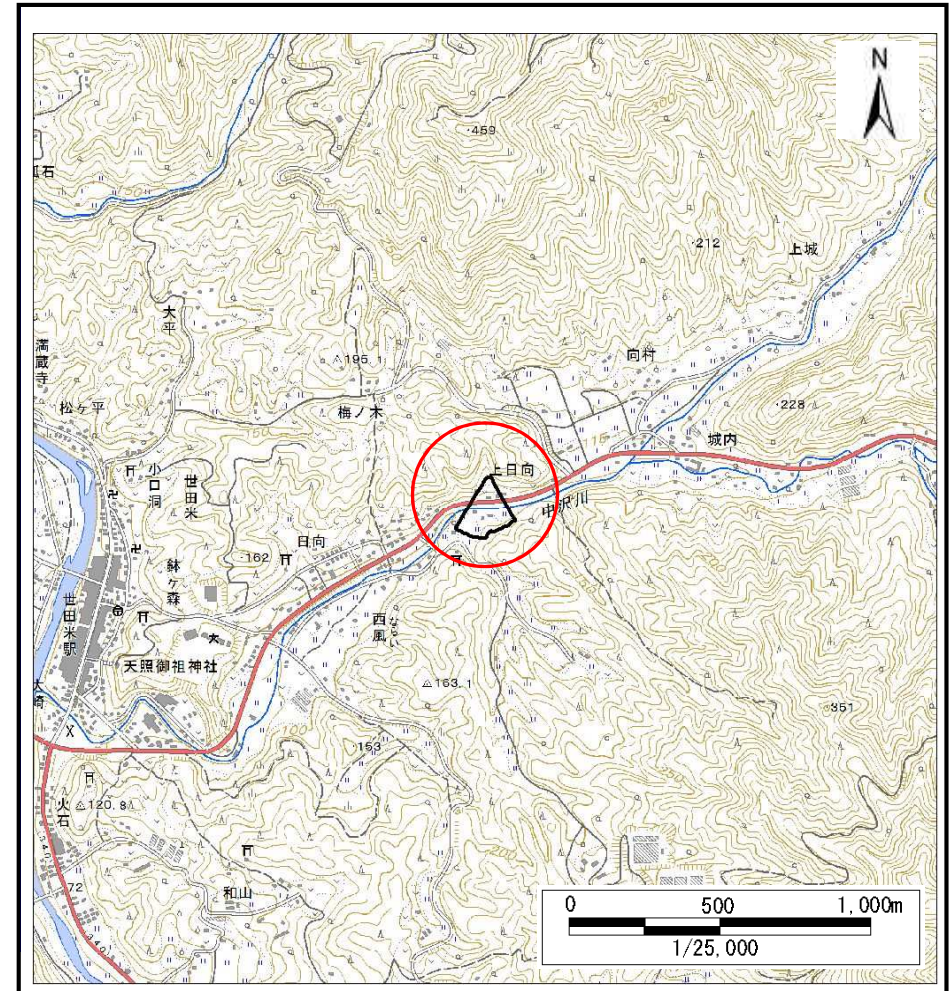

位置図(S=1:25,000)

国土地理院の電子地形図200000『一関』及び電子地形図25000『種山ヶ原、陸前八日町、五葉山、鷹ノ巣山、世田米、盛』を掲載

岩手県

土石流区域調査書

様式3-1 危害のおそれのある土地、著しい危害のおそれのある土地の設定図

調査年度 平成30年度

溪流の位置 溪流番号 B157106 溪流名 上日向の沢(3) 所在地 住田町世田米字上日向

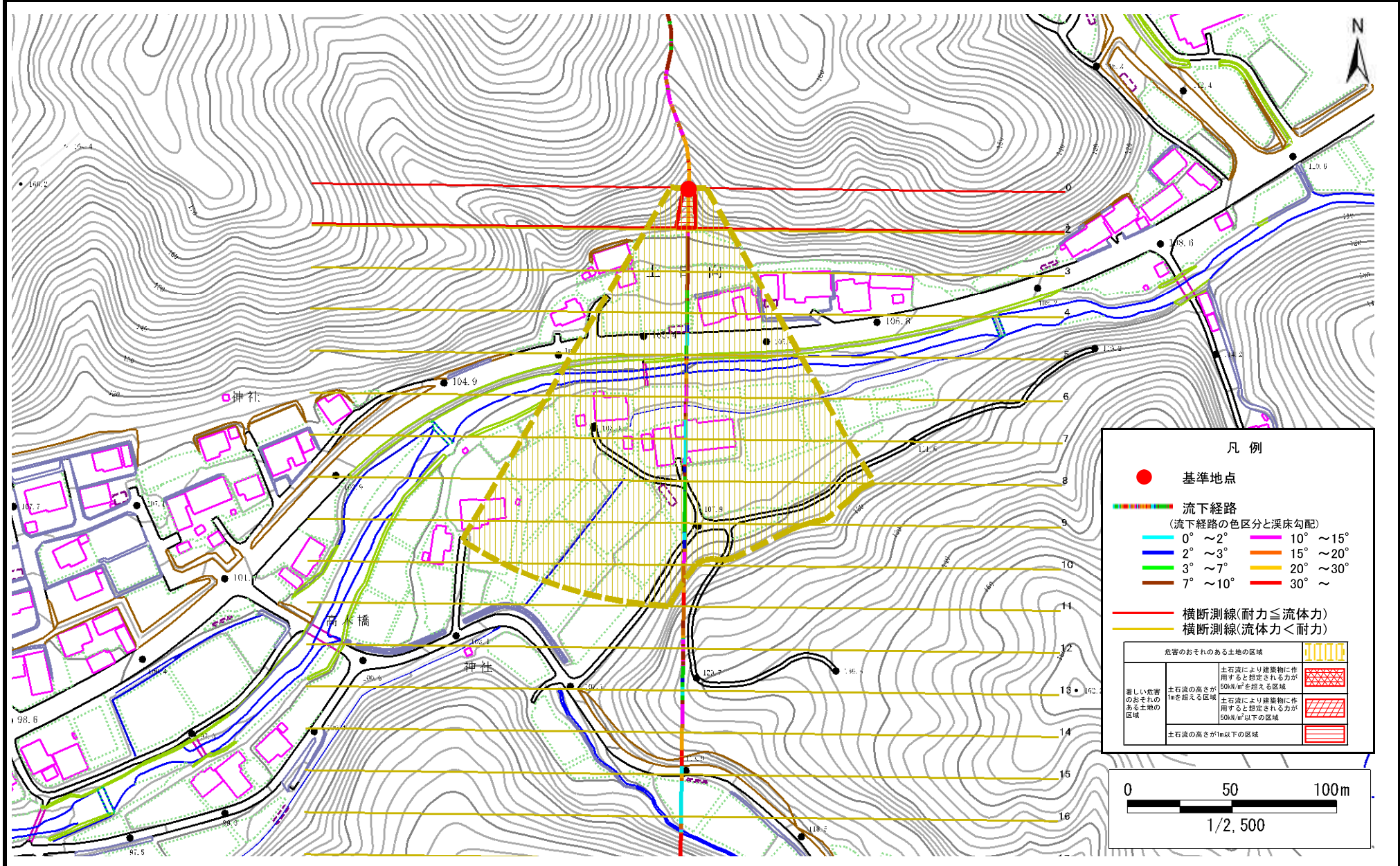

土石流区域調査書

様式3-2 建築物に作用すると想定される衝撃に関する事項

調査年度	平成30年度
------	--------

溪流の位置	溪流番号	B157106	溪流名	上日向の沢(3)	所在地																																																																																																																																																																																																																																																										
<table border="1" style="width: 100%; border-collapse: collapse;"> <thead> <tr> <th style="width: 10%;">横断測線番号</th> <th style="width: 15%;">土石流の高さh(m)</th> <th style="width: 15%;">土石流の流体力Fd(kN/m²)</th> <th style="width: 15%;">建築物の耐力P2(kN/m²)</th> <th style="width: 10%;">横断測線番号</th> <th style="width: 15%;">土石流の高さh(m)</th> <th style="width: 15%;">土石流の流体力Fd(kN/m²)</th> <th style="width: 15%;">建築物の耐力P2(kN/m²)</th> </tr> </thead> <tr> <td>No.0</td><td>0.72</td><td>28.84</td><td>10.04</td><td></td><td></td><td></td><td></td> </tr> <tr> <td>No.1</td><td>0.49</td><td>18.97</td><td>14.05</td><td></td><td></td><td></td><td></td> </tr> <tr> <td>No.2</td><td>0.41</td><td>15.02</td><td>16.53</td><td></td><td></td><td></td><td></td> </tr> <tr> <td>No.3</td><td>0.36</td><td>12.61</td><td>18.27</td><td></td><td></td><td></td><td></td> </tr> <tr> <td>No.4</td><td>0.36</td><td>11.40</td><td>18.52</td><td></td><td></td><td></td><td></td> </tr> <tr> <td>No.5</td><td>0.31</td><td>8.58</td><td>21.17</td><td></td><td></td><td></td><td></td> </tr> <tr> <td>No.6</td><td>0.28</td><td>6.97</td><td>23.06</td><td></td><td></td><td></td><td></td> </tr> <tr> <td>No.7</td><td>0.25</td><td>4.90</td><td>25.91</td><td></td><td></td><td></td><td></td> </tr> <tr> <td>No.8</td><td>0.24</td><td>4.09</td><td>27.06</td><td></td><td></td><td></td><td></td> </tr> <tr> <td>No.9</td><td>0.23</td><td>3.02</td><td>28.32</td><td></td><td></td><td></td><td></td> </tr> <tr> <td>No.10</td><td>0.23</td><td>1.91</td><td>28.37</td><td></td><td></td><td></td><td></td> </tr> <tr> <td>No.11</td><td>1.05</td><td>0.04</td><td>7.33</td><td></td><td></td><td></td><td></td> </tr> <tr> <td>No.12</td><td>0.00</td><td>0.00</td><td>0.00</td><td></td><td></td><td></td><td></td> </tr> <tr> <td>No.13</td><td>0.00</td><td>0.00</td><td>0.00</td><td></td><td></td><td></td><td></td> </tr> <tr> <td>No.14</td><td>0.00</td><td>0.00</td><td>0.00</td><td></td><td></td><td></td><td></td> </tr> <tr> <td>No.15</td><td>0.00</td><td>0.00</td><td>0.00</td><td></td><td></td><td></td><td></td> </tr> <tr> <td>No.16</td><td>0.00</td><td>0.00</td><td>0.00</td><td></td><td></td><td></td><td></td> </tr> <tr> <td>No.17</td><td>0.00</td><td>0.00</td><td>0.00</td><td></td><td></td><td></td><td></td> </tr> <tr> <td>No.18</td><td>0.00</td><td>0.00</td><td>0.00</td><td></td><td></td><td></td><td></td> </tr> <tr> <td>No.19</td><td>0.00</td><td>0.00</td><td>0.00</td><td></td><td></td><td></td><td></td> </tr> <tr><td> </td><td></td><td></td><td></td><td></td><td></td><td></td><td></td></tr> <tr><td> </td><td></td><td></td><td></td><td></td><td></td><td></td><td></td></tr> <tr><td> </td><td></td><td></td><td></td><td></td><td></td><td></td><td></td></tr> <tr><td> </td><td></td><td></td><td></td><td></td><td></td><td></td><td></td></tr> <tr><td> </td><td></td><td></td><td></td><td></td><td></td><td></td><td></td></tr> <tr><td> </td><td></td><td></td><td></td><td></td><td></td><td></td><td></td></tr> <tr><td> </td><td></td><td></td><td></td><td></td><td></td><td></td><td></td></tr> <tr><td> </td><td></td><td></td><td></td><td></td><td></td><td></td><td></td></tr> <tr><td> </td><td></td><td></td><td></td><td></td><td></td><td></td><td></td></tr> <tr><td> </td><td></td><td></td><td></td><td></td><td></td><td></td><td></td></tr> </table>								横断測線番号	土石流の高さh(m)	土石流の流体力Fd(kN/m ²)	建築物の耐力P2(kN/m ²)	横断測線番号	土石流の高さh(m)	土石流の流体力Fd(kN/m ²)	建築物の耐力P2(kN/m ²)	No.0	0.72	28.84	10.04					No.1	0.49	18.97	14.05					No.2	0.41	15.02	16.53					No.3	0.36	12.61	18.27					No.4	0.36	11.40	18.52					No.5	0.31	8.58	21.17					No.6	0.28	6.97	23.06					No.7	0.25	4.90	25.91					No.8	0.24	4.09	27.06					No.9	0.23	3.02	28.32					No.10	0.23	1.91	28.37					No.11	1.05	0.04	7.33					No.12	0.00	0.00	0.00					No.13	0.00	0.00	0.00					No.14	0.00	0.00	0.00					No.15	0.00	0.00	0.00					No.16	0.00	0.00	0.00					No.17	0.00	0.00	0.00					No.18	0.00	0.00	0.00					No.19	0.00	0.00	0.00																																																																																				
横断測線番号	土石流の高さh(m)	土石流の流体力Fd(kN/m ²)	建築物の耐力P2(kN/m ²)	横断測線番号	土石流の高さh(m)	土石流の流体力Fd(kN/m ²)	建築物の耐力P2(kN/m ²)																																																																																																																																																																																																																																																								
No.0	0.72	28.84	10.04																																																																																																																																																																																																																																																												
No.1	0.49	18.97	14.05																																																																																																																																																																																																																																																												
No.2	0.41	15.02	16.53																																																																																																																																																																																																																																																												
No.3	0.36	12.61	18.27																																																																																																																																																																																																																																																												
No.4	0.36	11.40	18.52																																																																																																																																																																																																																																																												
No.5	0.31	8.58	21.17																																																																																																																																																																																																																																																												
No.6	0.28	6.97	23.06																																																																																																																																																																																																																																																												
No.7	0.25	4.90	25.91																																																																																																																																																																																																																																																												
No.8	0.24	4.09	27.06																																																																																																																																																																																																																																																												
No.9	0.23	3.02	28.32																																																																																																																																																																																																																																																												
No.10	0.23	1.91	28.37																																																																																																																																																																																																																																																												
No.11	1.05	0.04	7.33																																																																																																																																																																																																																																																												
No.12	0.00	0.00	0.00																																																																																																																																																																																																																																																												
No.13	0.00	0.00	0.00																																																																																																																																																																																																																																																												
No.14	0.00	0.00	0.00																																																																																																																																																																																																																																																												
No.15	0.00	0.00	0.00																																																																																																																																																																																																																																																												
No.16	0.00	0.00	0.00																																																																																																																																																																																																																																																												
No.17	0.00	0.00	0.00																																																																																																																																																																																																																																																												
No.18	0.00	0.00	0.00																																																																																																																																																																																																																																																												
No.19	0.00	0.00	0.00																																																																																																																																																																																																																																																												