

土砂災害防止に関する基礎調査(土石流)

表紙 位置,位置図

自然現象の種類	土石流
溪流番号	A147019
水系名	気仙川
河川名	坂本川
溪流名	二度成木の沢
所在地	岩手県気仙郡住田町上有住字二度成木
調査機関	岩手県大船渡地方振興局

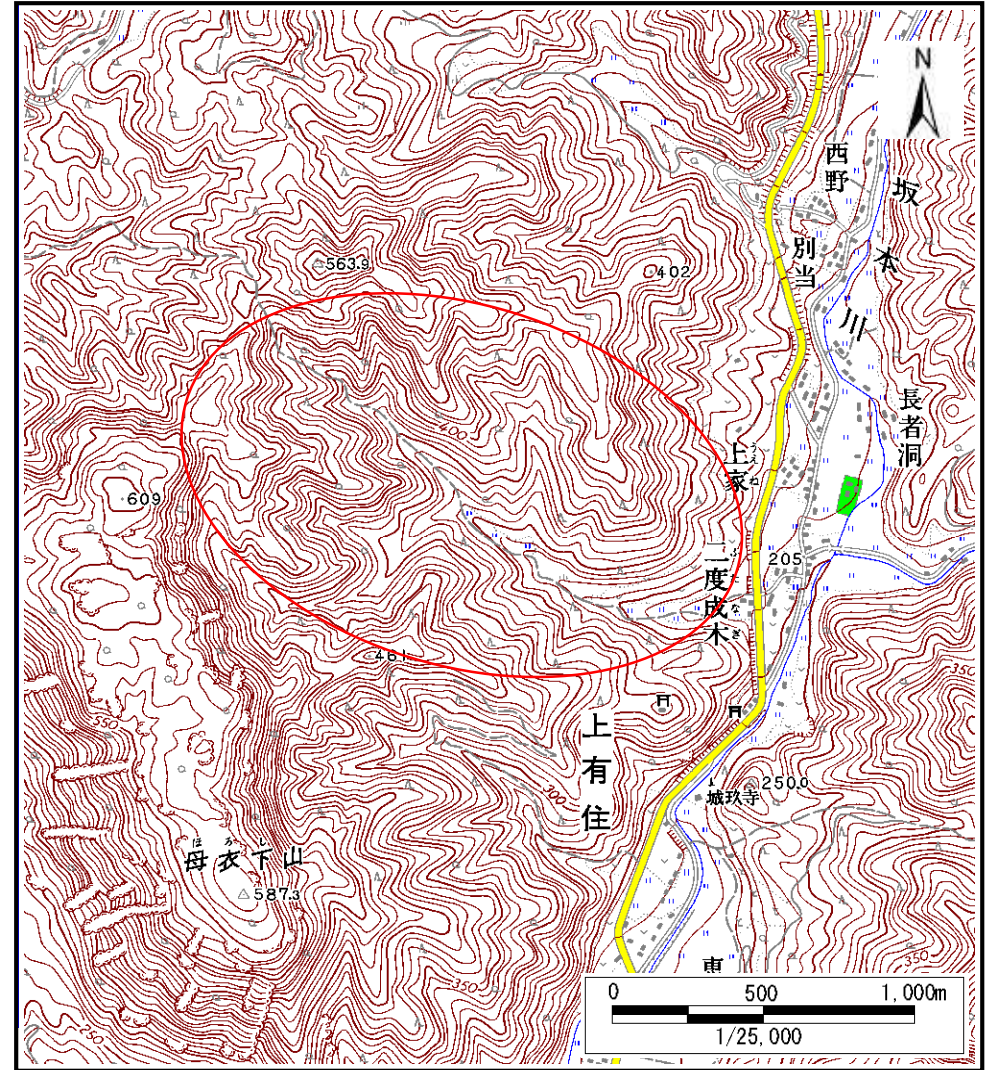
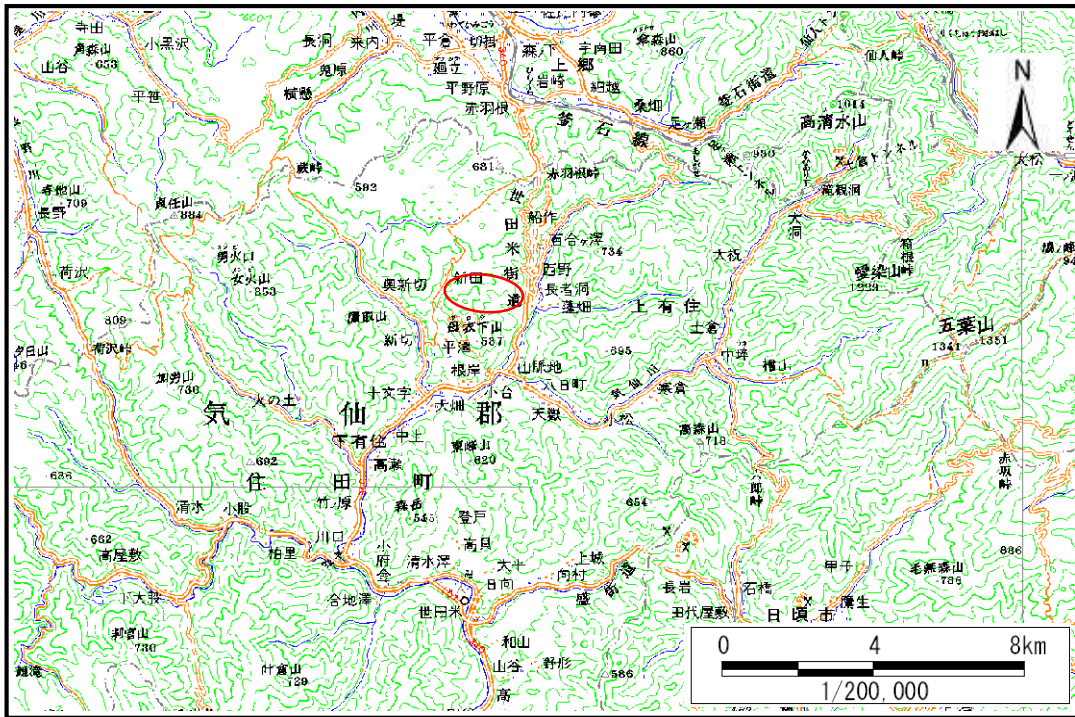

土石流区域調査

様式3-1 危害のおそれのある土地、著しい危害のおそれのある土地の設定図(全体図)

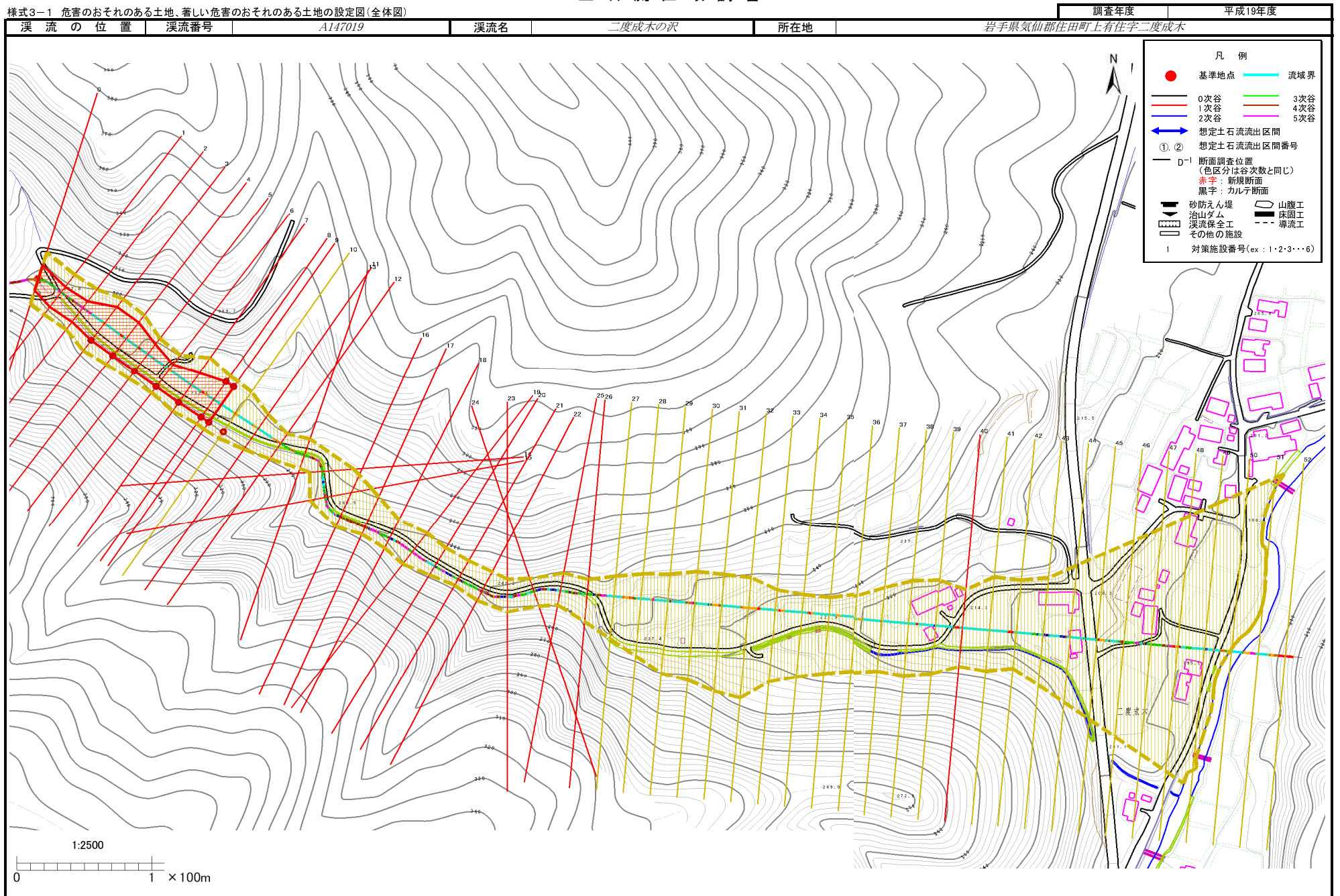

土石流区域調書

様式3-2 建築物に作用すると想定される衝撃に関する事項

								調査年度	平成19年度
溪 流 の 位 置	溪流番号	A147019	溪流名	二度成木の沢	所在地	岩手県気仙郡住田町上有住字二度成木			

横断測線番号	土石流の高さh(m)	土石流の流体力Fd(kN/m ²)	建築物の耐力P2(kN/m ²)	横断測線番号	土石流の高さh(m)	土石流の流体力Fd(kN/m ²)	建築物の耐力P2(kN/m ²)
No.0	0.948954000	22.33762000	7.997954000	No.27	0.761953000	7.87753600	9.575830000
No.1	0.969597000	20.67638000	7.862570000	No.28	0.742568000	8.29418700	9.786592000
No.2	0.955087000	19.97358000	7.957088000	No.29	0.762999000	7.80283200	9.564770000
No.3	0.699346000	12.95913000	10.299800000	No.30	0.769501000	7.38812800	9.496716000
No.4	0.697478000	12.54750000	10.323450000	No.31	0.764558000	7.48396800	9.548343000
No.5	0.696465000	12.29729000	10.336330000	No.32	0.757741000	7.61923900	9.620685000
No.6	0.693945000	11.50583000	10.368530000	No.33	0.729432000	8.22211800	9.935973000
No.7	0.692516000	10.40834000	10.386900000	No.34	0.714933000	8.55898900	10.107390000
No.8	0.682106000	10.72846000	10.523100000	No.35	0.701799000	8.88233900	10.268930000
No.9	0.692516000	10.39624000	10.386900000	No.36	0.691707000	9.14342200	10.397340000
No.10	0.692927000	9.85149200	10.381610000	No.37	0.660216000	10.03646000	10.823820000
No.11	0.949203000	13.96369000	7.996282000	No.38	0.688009000	9.24197000	10.445350000
No.12	1.254101000	22.56013000	6.476831000	No.39	0.680192000	9.45563100	10.548610000
No.13	1.210468000	21.37481000	6.643597000	No.40	0.808648000	12.91178000	9.110813000
No.14	1.107297000	19.72043000	7.095823000	No.41	0.685533000	9.47545600	10.477790000
No.15	0.707334000	10.29678000	10.200100000	No.42	0.675884000	9.74795200	10.606550000
No.16	1.103658000	18.87143000	7.113457000	No.43	0.715532000	8.69758800	10.100160000
No.17	1.227968000	21.88655000	6.575130000	No.44	0.725886000	8.45124900	9.977247000
No.18	1.068195000	19.40263000	7.292106000	No.45	0.750428000	7.90749700	9.699785000
No.19	1.019542000	17.72604000	7.558938000	No.46	0.738547000	8.16397100	9.831744000
No.20	1.158742000	22.03322000	6.859335000	No.47	0.748044000	7.95798000	9.725917000
No.21	1.223532000	22.88773000	6.592279000	No.48	0.710607000	8.81858300	10.159920000
No.22	1.165015000	20.93343000	6.832050000	No.49	0.721898000	8.54486700	10.024160000
No.23	1.126802000	20.12551000	7.003402000	No.50	0.732391000	8.30177300	9.901836000
No.24	1.203500000	20.70344000	6.671471000	No.51	0.776703000	7.26705000	9.422704000
No.25	1.202995000	20.12797000	6.673504000	No.52	0.985892000	3.19831000	7.759924000
No.26	1.145434000	17.39630000	6.918296000				