

土砂災害防止に関する基礎調査(土石流)

表紙 位置,位置図

| | |
|---------|--------------|
| 自然現象の種類 | 土石流 |
| 溪流番号 | A099001-2 |
| 水系名 | 北上川 |
| 河川名 | 彦部川 |
| 溪流名 | 田屋の沢(1)-2 |
| 所在地 | 紫波郡紫波町佐比内字田屋 |
| 調査機関 | 盛岡地方振興局 |

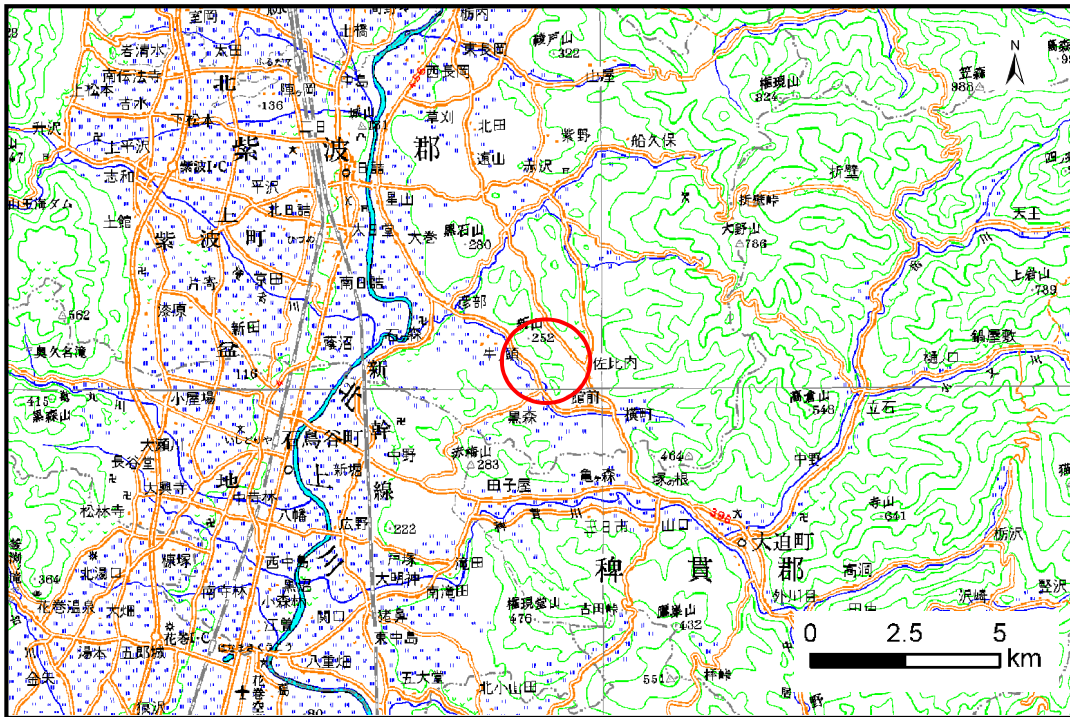

位置図(S=1:200,000)

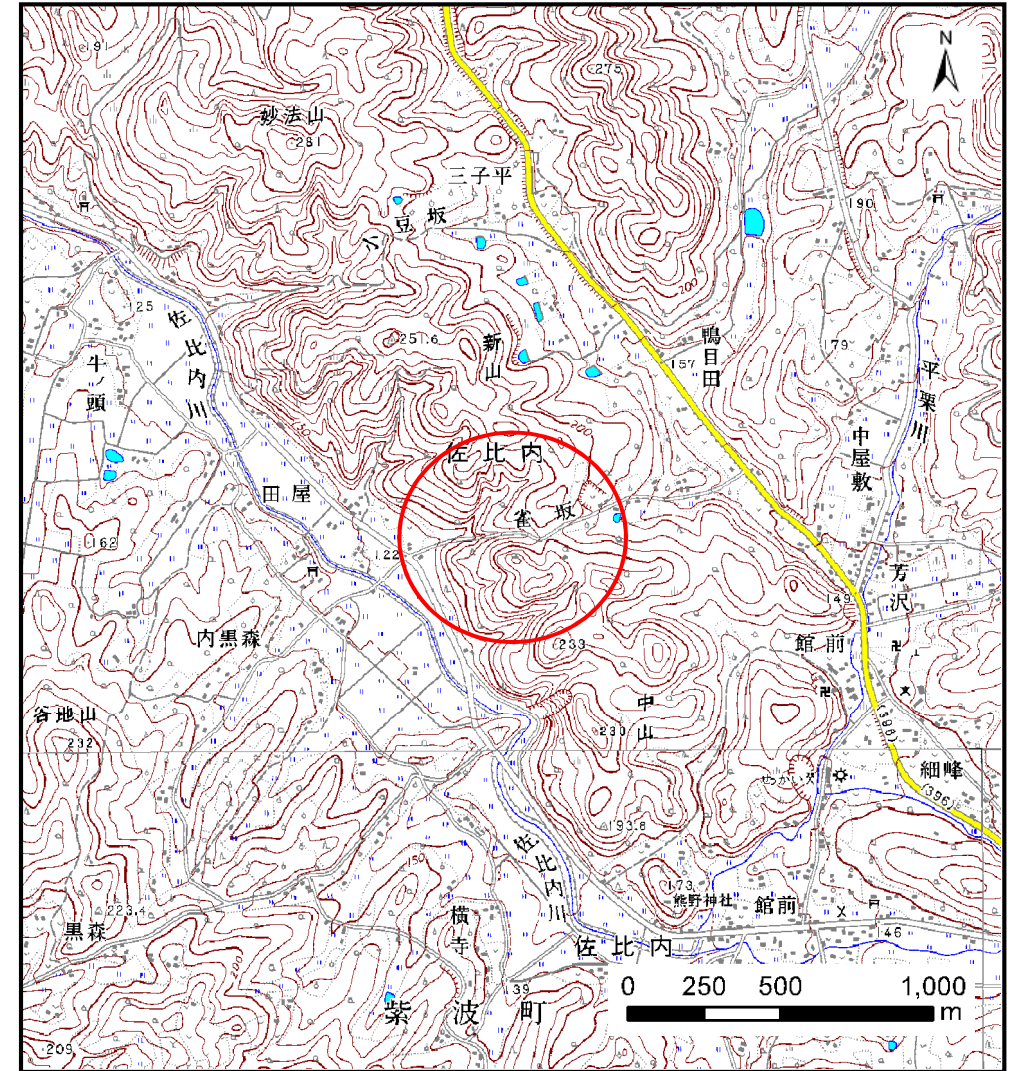

概況図(S=1:25,000)

土石流区域調査

様式3-1 危害のおそれのある土地、著しい危害のおそれのある土地の設定図

調査年度 平成21年度

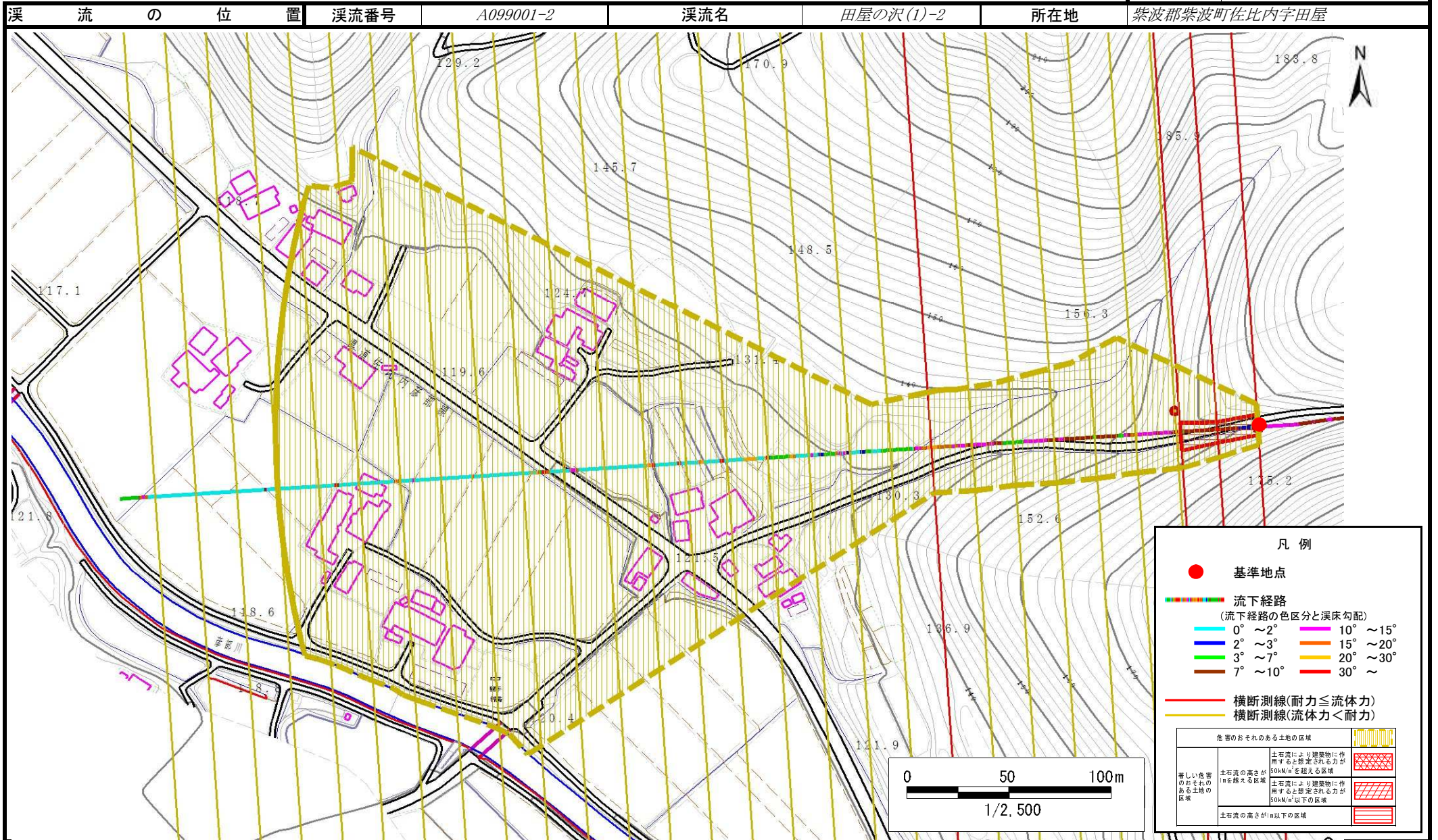

土石流区域調査

様式3-2 建築物に作用すると想定される衝撃に関する事項

調査年度 平成21年度

| 溪流の位置 | 溪流番号 | A099001-2 | 溪流名 | 田屋の沢(1)-2 | 所在地 | 紫波郡紫波町佐比内字田屋 | |
|--------|------------|-------------------------------|------------------------------|-----------|------------|-------------------------------|------------------------------|
| 横断測線番号 | 土石流の高さh(m) | 土石流の流体力Fd(kN/m ²) | 建築物の耐力P2(kN/m ²) | 横断測線番号 | 土石流の高さh(m) | 土石流の流体力Fd(kN/m ²) | 建築物の耐力P2(kN/m ²) |
| No.0 | 0.88 | 29.30 | 8.50 | No.27 | 0.84 | 1.01 | 8.83 |
| No.1 | 0.83 | 24.73 | 8.96 | No.28 | 0.75 | 1.28 | 9.75 |
| No.2 | 0.65 | 15.62 | 10.97 | | | | |
| No.3 | 0.51 | 11.03 | 13.70 | | | | |
| No.4 | 0.49 | 8.82 | 14.22 | | | | |
| No.5 | 0.48 | 8.96 | 14.32 | | | | |
| No.6 | 0.48 | 8.97 | 14.33 | | | | |
| No.7 | 0.48 | 9.08 | 14.41 | | | | |
| No.8 | 0.48 | 9.20 | 14.49 | | | | |
| No.9 | 0.78 | 19.02 | 9.43 | | | | |
| No.10 | 0.49 | 9.89 | 14.10 | | | | |
| No.11 | 0.50 | 9.39 | 13.78 | | | | |
| No.12 | 0.50 | 8.72 | 13.82 | | | | |
| No.13 | 0.50 | 8.13 | 13.90 | | | | |
| No.14 | 0.49 | 7.44 | 13.98 | | | | |
| No.15 | 0.49 | 7.48 | 14.01 | | | | |
| No.16 | 0.49 | 7.47 | 14.00 | | | | |
| No.17 | 0.49 | 6.29 | 14.00 | | | | |
| No.18 | 0.50 | 4.99 | 13.81 | | | | |
| No.19 | 0.52 | 4.00 | 13.40 | | | | |
| No.20 | 0.53 | 3.56 | 13.11 | | | | |
| No.21 | 0.54 | 3.42 | 13.01 | | | | |
| No.22 | 0.54 | 3.37 | 12.96 | | | | |
| No.23 | 0.56 | 2.91 | 12.53 | | | | |
| No.24 | 0.58 | 2.59 | 12.15 | | | | |
| No.25 | 0.66 | 1.76 | 10.78 | | | | |
| No.26 | 0.84 | 1.01 | 8.83 | | | | |