

# 土砂災害防止に関する基礎調査(土石流)

表紙 位置,位置図

自然現象の種類	土石流
溪流番号	A177008
水系名	-
河川名	-
溪流名	大陽の沢
所在地	岩手県陸前高田市字大陽
調査機関	岩手県大船渡地方振興局

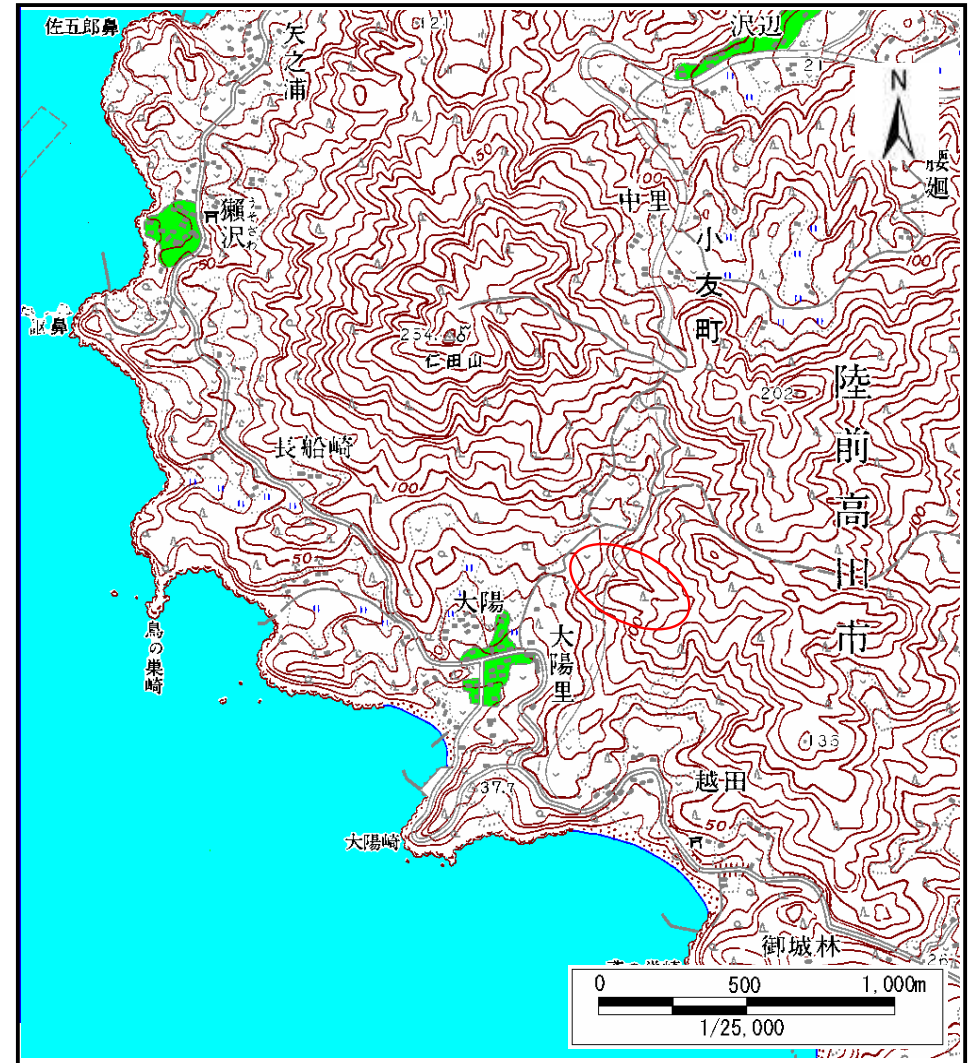
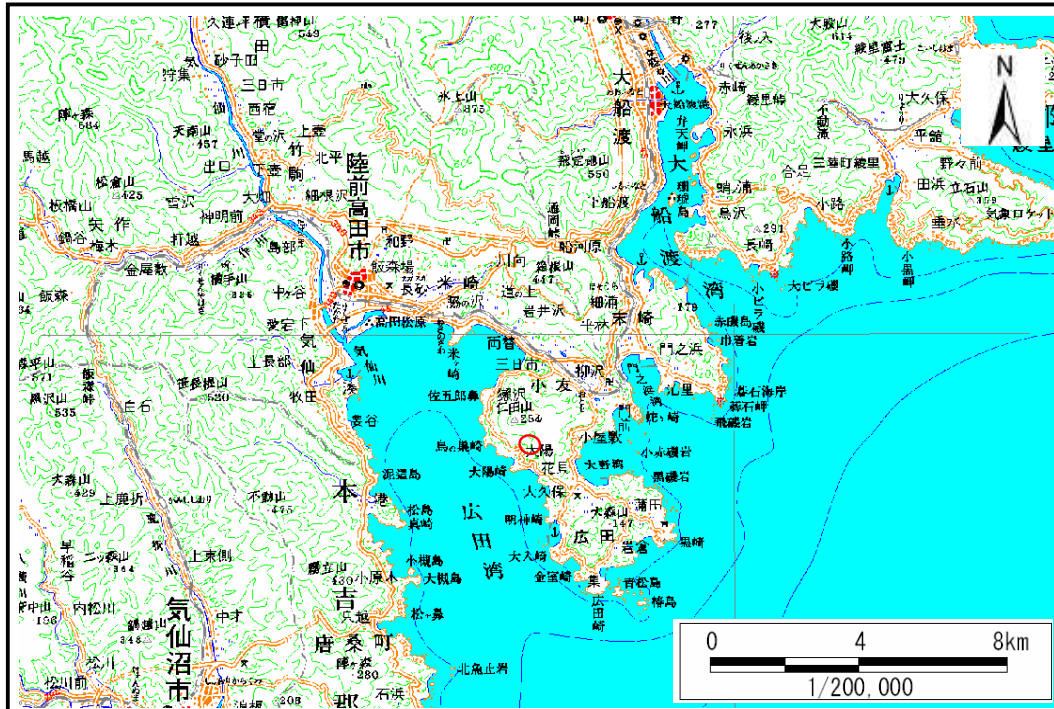

# 土石流区域調査

様式3-1 危害のおそれのある土地、著しい危害のおそれのある土地の設定図

調査年度 平成19年度

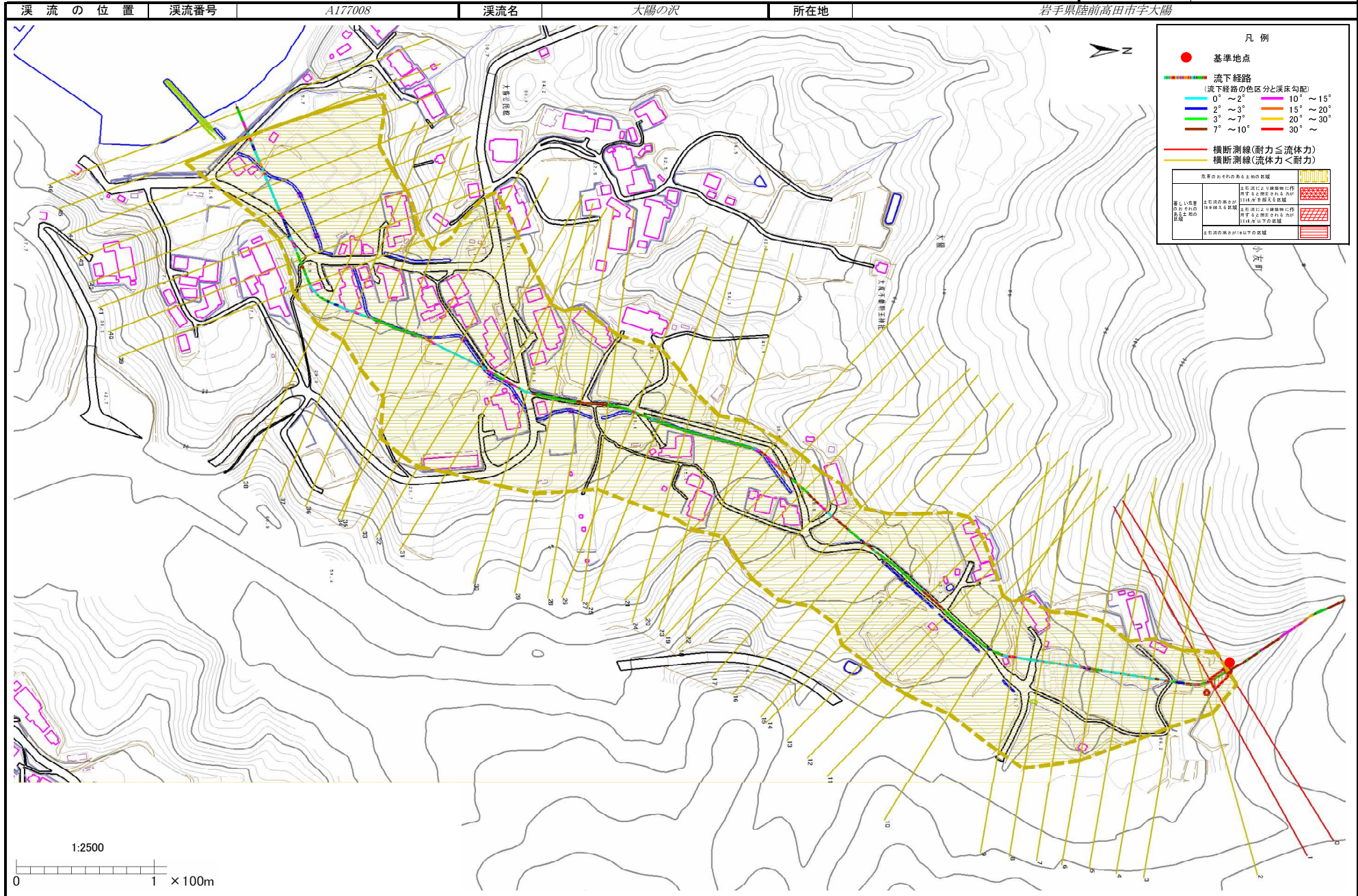

# 土石流区域調書

様式3-2 建築物に作用すると想定される衝撃に関する事項

調査年度 平成19年度

渓流の位置	溪流番号	A177008	溪流名	大陽の沢	所在地	岩手県陸前高田市宇大陽	
横断測線番号	土石流の高さh(m)	土石流の流体力Fd(kN/m <sup>2</sup> )	建築物の耐力P2(kN/m <sup>2</sup> )	横断測線番号	土石流の高さh(m)	土石流の流体力Fd(kN/m <sup>2</sup> )	建築物の耐力P2(kN/m <sup>2</sup> )
No.0	0.588772000	27.386440000	11.964200000	No.27	0.241287000	2.887375000	27.301060000
No.1	0.489378000	20.568160000	14.114210000	No.28	0.244144000	2.820204000	26.996020000
No.2	0.354886000	13.157970000	18.964050000	No.29	0.246733000	2.761338000	26.725700000
No.3	0.363594000	11.920060000	18.540620000	No.30	0.253987000	2.553416000	25.997600000
No.4	0.259840000	6.137356000	25.439880000	No.31	0.255693000	2.244302000	25.832400000
No.5	0.233796000	4.598547000	28.136550000	No.32	0.256019000	2.208847000	25.801040000
No.6	0.208789000	2.749412000	31.360300000	No.33	0.257379000	2.087720000	25.671280000
No.7	0.208267000	2.689680000	31.435880000	No.34	0.258511000	2.007401000	25.564220000
No.8	0.205894000	2.332680000	31.784280000	No.35	0.335648000	3.047901000	19.977730000
No.9	0.205242000	2.013297000	31.881260000	No.36	0.378434000	3.765553000	17.864190000
No.10	0.203747000	2.042953000	32.106320000	No.37	0.264415000	2.103626000	25.021120000
No.11	0.205252000	2.003089000	31.879810000	No.38	0.270609000	1.833481000	24.476830000
No.12	0.205307000	1.965278000	31.871560000	No.39	0.275785000	1.652951000	24.040760000
No.13	0.204967000	1.971811000	31.922490000	No.40	0.278839000	1.568028000	23.791150000
No.14	0.201802000	2.034143000	32.404110000	No.41	0.288659000	1.357001000	23.024270000
No.15	0.201175000	2.046846000	32.501350000	No.42	0.281591000	1.425972000	23.570770000
No.16	0.201729000	2.035620000	32.415430000	No.43	0.285917000	1.383146000	23.233020000
No.17	0.200483000	2.060994000	32.609310000	No.44	0.300120000	1.180867000	22.192860000
No.18	0.199077000	2.090209000	32.831070000	No.45	0.331956000	0.872780000	20.185730000
No.19	0.195346000	2.170813000	33.435010000	No.46	0.312334000	0.985887000	21.374260000
No.20	0.192826000	2.227926000	33.856200000				
No.21	0.329310000	5.049577000	20.337730000				
No.22	0.355635000	5.614860000	18.926810000				
No.23	0.360736000	5.556788000	18.677340000				
No.24	0.400769000	6.257434000	16.941100000				
No.25	0.337970000	4.916405000	19.849190000				
No.26	0.239750000	2.924527000	27.468260000				