

土砂災害防止に関する基礎調査(土石流)

表紙 位置,位置図

自然現象の種類	土石流
溪流番号	A169015
水系名	綾里川
河川名	綾里川
溪流名	田浜上の沢
所在地	岩手県大船渡市三陸町田浜上
調査機関	岩手県大船渡地方振興局

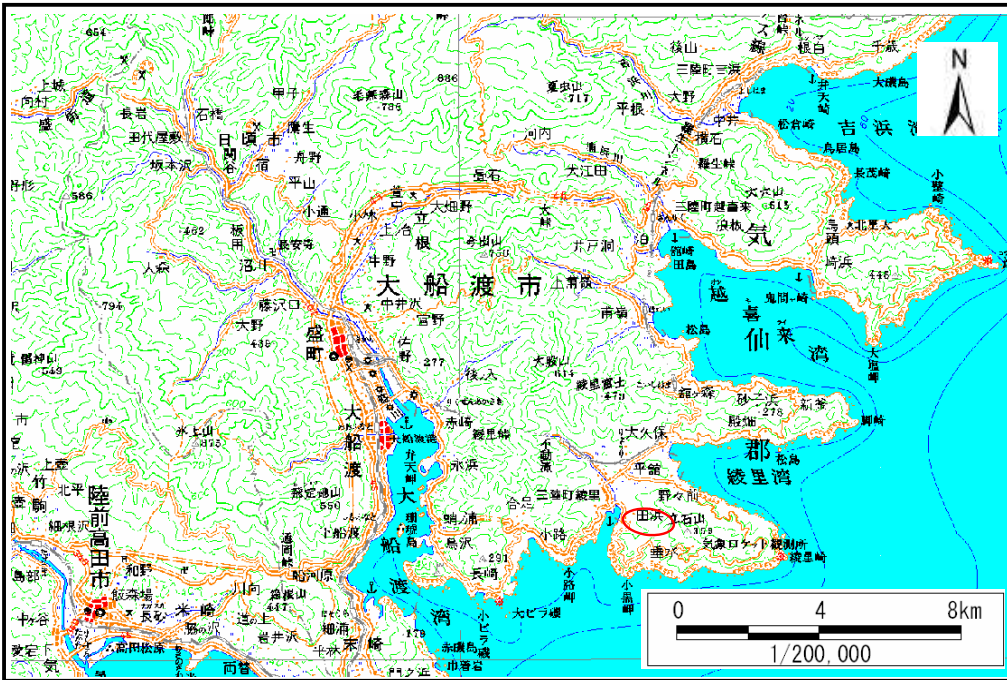

位置図(S=1:200,000)

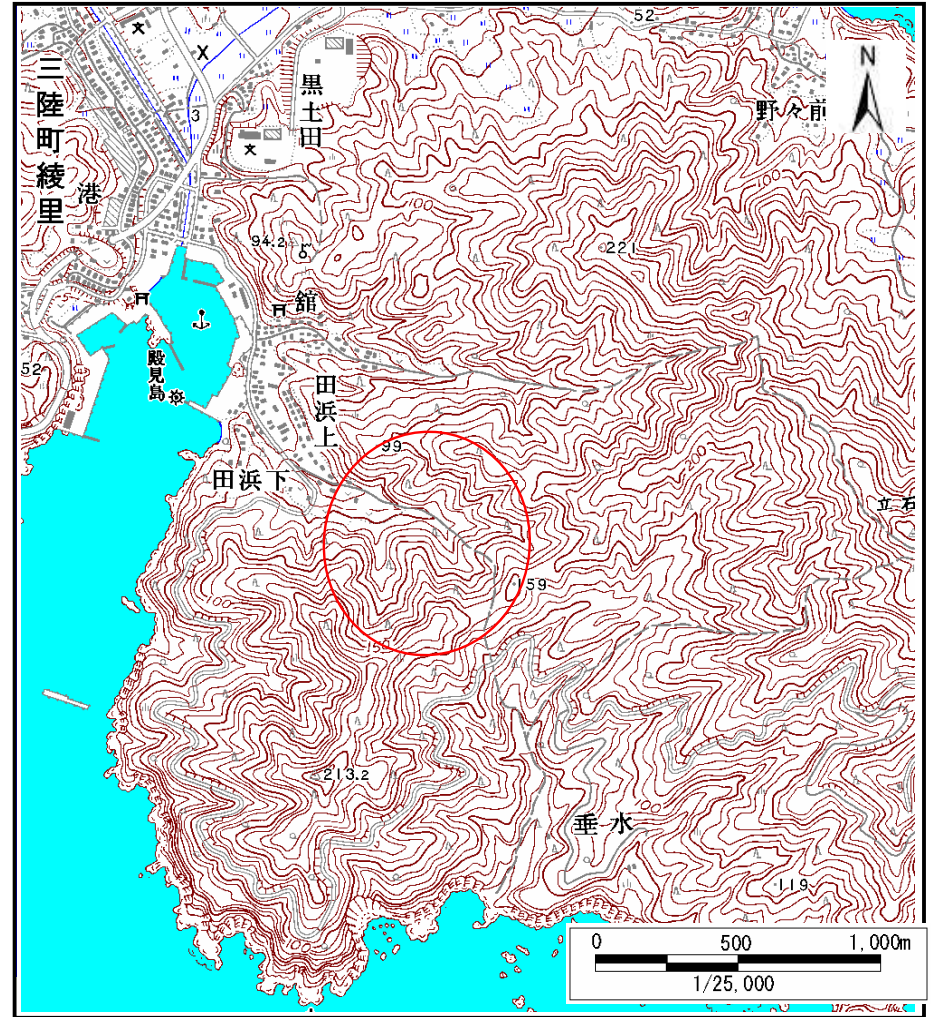

位置図(S=1:25,000)

土石流区域調書

様式3-1 危害のおそれのある土地、著しい危害のおそれのある土地の設定図(全体図)

調査年度 平成19年度

溪流の位置 溪流番号 A169015 溪流名 田浜上の沢 所在地 岩手県大船渡市三陸町田浜上

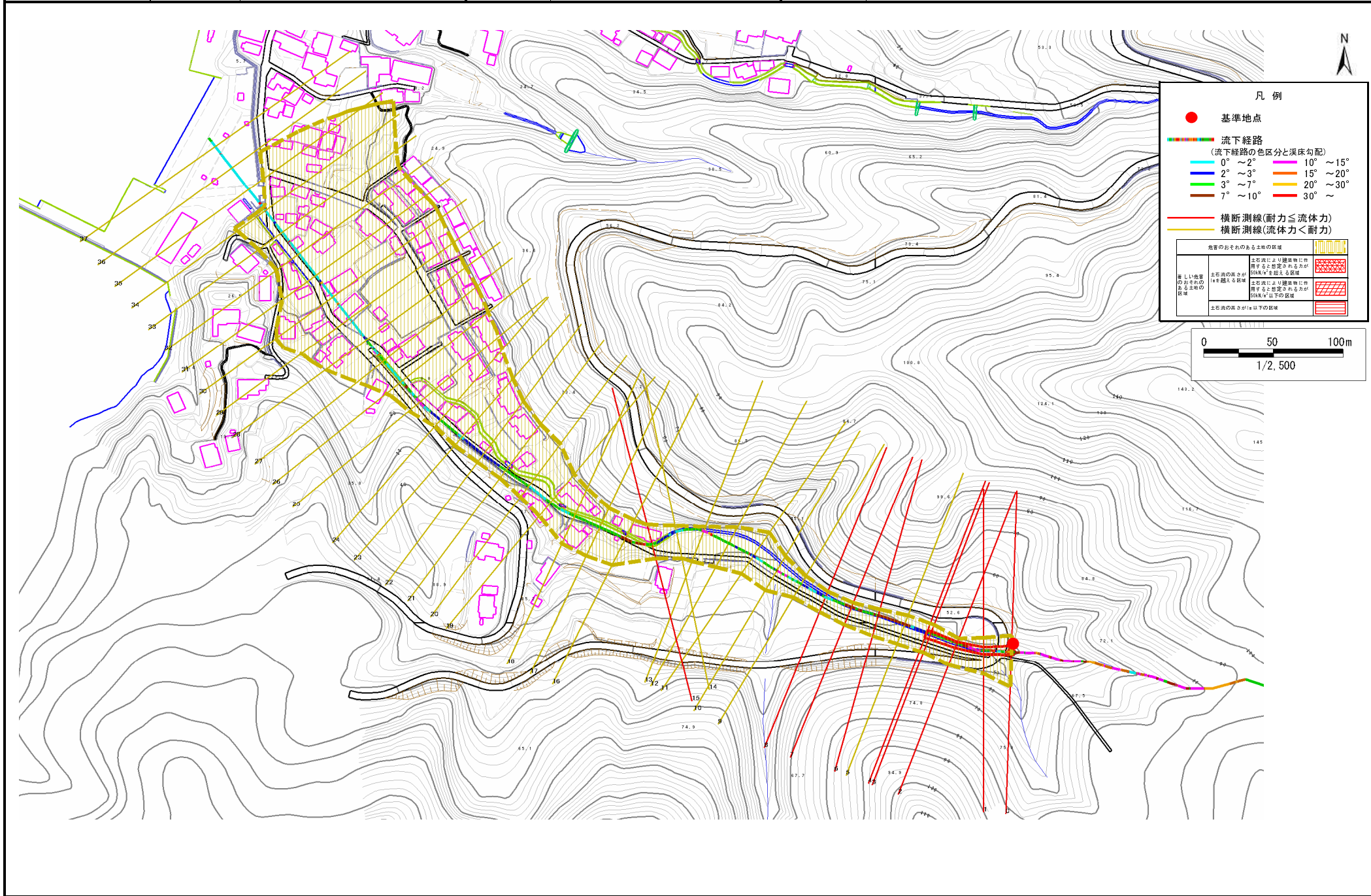

土石流区域調書

様式3-2 建築物に作用すると想定される衝撃に関する事項

調査年度	平成19年度
所在地	岩手県大船渡市三陸町田浜上

溪流の位置	溪流番号	A169015	溪流名	田浜上の沢	所在地	岩手県大船渡市三陸町田浜上	
横断測線番号	土石流の高さh(m)	土石流の流体力Fd(kN/m ²)	建築物の耐力P2(kN/m ²)	横断測線番号	土石流の高さh(m)	土石流の流体力Fd(kN/m ²)	建築物の耐力P2(kN/m ²)
No.0	0.621648000	21.17092000	11.406300000	No.27	0.404907000	2.50527300	16.781320000
No.1	0.696533000	24.62635000	10.335460000	No.28	0.428274000	2.12444800	15.937390000
No.2	0.722578000	24.35522000	10.016130000	No.29	0.414086000	2.27253200	16.438390000
No.3	0.542538000	13.42108000	12.865070000	No.30	0.413844000	2.27518400	16.447210000
No.4	0.536256000	13.08720000	12.999620000	No.31	0.419797000	2.21111900	16.232630000
No.5	0.483393000	10.46164000	14.272260000	No.32	0.428396000	2.12226700	15.933230000
No.6	0.591901000	13.37563000	11.908380000	No.33	0.428073000	2.12547200	15.944260000
No.7	0.637679000	13.95698000	11.155470000	No.34	0.444236000	1.87532600	15.412320000
No.8	0.650297000	11.79941000	10.966900000	No.35	0.442659000	1.88871400	15.462500000
No.9	0.586416000	8.54133700	12.006620000	No.36	0.514101000	1.24042700	13.500780000
No.10	0.362554000	4.03315500	18.590130000	No.37	0.512088000	1.25019600	13.548480000
No.11	0.366190000	3.44880900	18.418340000				
No.12	0.367339000	3.34232400	18.364750000				
No.13	0.661064000	7.50917400	10.811790000				
No.14	0.691621000	7.71853900	10.398440000				
No.15	0.833323000	9.52192800	8.886803000				
No.16	0.387705000	2.99574600	17.468030000				
No.17	0.389342000	2.92075800	17.400070000				
No.18	0.482357000	3.91762900	14.299990000				
No.19	0.388115000	2.95912600	17.450960000				
No.20	0.394890000	2.73979700	17.173880000				
No.21	0.390291000	2.80474400	17.360900000				
No.22	0.393512000	2.75902500	17.229480000				
No.23	0.408785000	2.33904200	16.634550000				
No.24	0.605135000	4.00385200	11.678810000				
No.25	0.416095000	2.37236000	16.365350000				
No.26	0.389611000	2.70584700	17.388960000				