

# 土砂災害防止に関する基礎調査(急傾斜地の崩壊)

表紙 概況、位置図

|         |            |
|---------|------------|
| 自然現象の種類 | 急傾斜地の崩壊    |
| 箇所番号    | 129C2048   |
| 箇所名     | 小鎚27地割     |
| 所在地     | 上閉伊郡大槌町小鎚  |
| 調査機関    | 沿岸広域振興局土木部 |



位置図 (S=1:200,000)

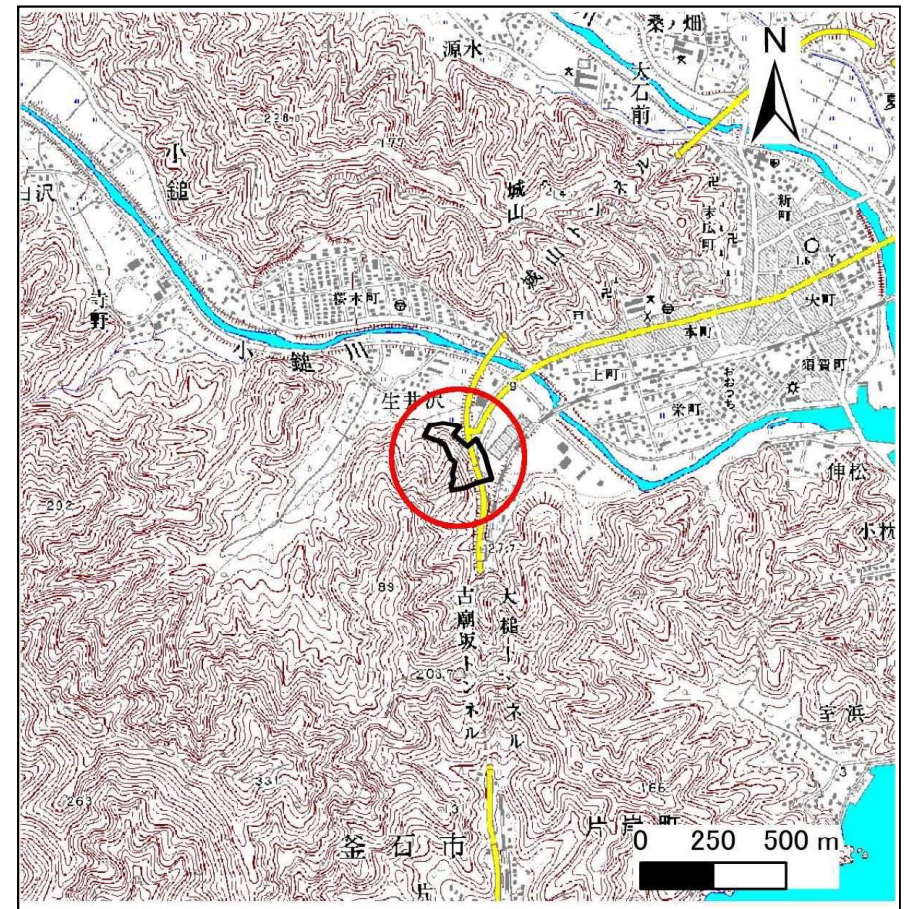

概況図 (S=1:25,000)



### 急傾斜地の崩壊区域調査

様式3-1 危害のおそれのある土地、著しい危害のおそれのある土地の設定図

調査年度

平成28年度

急傾斜地の位置 箇所番号 129C2048 箇所名 小鍬27地割 所在地 上閉伊郡大槌町小鍬



1:2,000



凡例

- 上端
- ▲ 下端
- 横断測線
- 危害のおそれのある土地の区域
- 著しい危害のおそれのある土地の区域
- 土石等の移動による力が100kN/m<sup>2</sup>を超える範囲
- 土石等の堆積高が3mを超える範囲

## 急傾斜地の崩壊区域調書

様式3-2 建築物に作用すると想定される衝撃に関する事項(1/1)

調査年度 平成28年度

| 急傾斜地の位置        |                           | 箇所番号      |                | 129C2048                      |                | 箇所名              |           | 小鍬27地割                        |                           | 所在地       |                | 上閉伊郡大槌町小鍬                     |                |                |           |                               |
|----------------|---------------------------|-----------|----------------|-------------------------------|----------------|------------------|-----------|-------------------------------|---------------------------|-----------|----------------|-------------------------------|----------------|----------------|-----------|-------------------------------|
| 横断<br>測線<br>番号 | 急傾斜地の下端に隣接する土地            |           |                |                               |                |                  |           |                               | 急傾斜地内                     |           |                |                               |                |                |           |                               |
|                | 土石等の移動の高さと力の大きさ           |           |                |                               | 土石等の堆積高さと力の大きさ |                  |           |                               | 土石等の移動の高さと力の大きさ           |           |                |                               | 土石等の堆積高さと力の大きさ |                |           |                               |
|                | 区分                        | 高さ<br>(m) | 下端からの距離<br>(m) | 力の大きさ<br>(kN/m <sup>2</sup> ) | 区分             | 下端からの水平<br>距離(m) | 高さ<br>(m) | 力の大きさ<br>(kN/m <sup>2</sup> ) | 区分                        | 高さ<br>(m) | 上端からの比高<br>(m) | 力の大きさ<br>(kN/m <sup>2</sup> ) | 区分             | 上端からの比高<br>(m) | 高さ<br>(m) | 力の大きさ<br>(kN/m <sup>2</sup> ) |
| 1              | 100kN/m <sup>2</sup> を超える | 1.00      | 0.00 ~ 3.92    | 163.92                        | 3mを超える         | 0.00 ~ 2.33      | 4.10      | 21.95                         | 100kN/m <sup>2</sup> を超える | 1.00      | 10.55 ~ 66.65  | 163.92                        | 3mを超える         | 25.00 ~ 66.65  | 4.10      | 21.95                         |
|                | それ以外                      | 1.00      | 3.92 ~ 11.70   | 100.00                        | それ以外           | 2.33 ~ 11.70     | 3.00      | 16.05                         | それ以外                      | 1.00      | 5.00 ~ 10.55   | 100.00                        | それ以外           | 5.00 ~ 25.00   | 3.00      | 16.05                         |
| 2              | 100kN/m <sup>2</sup> を超える | 1.00      | 0.00 ~ 3.97    | 164.84                        | 3mを超える         | 0.00 ~ 2.37      | 4.14      | 22.15                         | 100kN/m <sup>2</sup> を超える | 1.00      | 10.58 ~ 66.82  | 164.84                        | 3mを超える         | 25.00 ~ 66.82  | 4.14      | 22.15                         |
|                | それ以外                      | 1.00      | 3.97 ~ 11.75   | 100.00                        | それ以外           | 2.37 ~ 11.75     | 3.00      | 16.05                         | それ以外                      | 1.00      | 5.00 ~ 10.58   | 100.00                        | それ以外           | 5.00 ~ 25.00   | 3.00      | 16.05                         |
| 3              | 100kN/m <sup>2</sup> を超える | 1.00      | 0.00 ~ 4.03    | 165.92                        | 3mを超える         | 0.00 ~ 2.49      | 4.24      | 22.67                         | 100kN/m <sup>2</sup> を超える | 1.00      | 10.74 ~ 58.09  | 165.92                        | 3mを超える         | 25.00 ~ 58.09  | 4.24      | 22.67                         |
|                | それ以外                      | 1.00      | 4.03 ~ 11.81   | 100.00                        | それ以外           | 2.49 ~ 11.81     | 3.00      | 16.05                         | それ以外                      | 1.00      | 5.00 ~ 10.74   | 100.00                        | それ以外           | 5.00 ~ 25.00   | 3.00      | 16.05                         |
| 4              | 100kN/m <sup>2</sup> を超える | 1.00      | 0.00 ~ 3.94    | 164.25                        | 3mを超える         | 0.00 ~ 2.38      | 4.15      | 22.21                         | 100kN/m <sup>2</sup> を超える | 1.00      | 10.59 ~ 55.18  | 164.25                        | 3mを超える         | 25.00 ~ 55.18  | 4.15      | 22.21                         |
|                | それ以外                      | 1.00      | 3.94 ~ 11.72   | 100.00                        | それ以外           | 2.38 ~ 11.72     | 3.00      | 16.05                         | それ以外                      | 1.00      | 5.00 ~ 10.59   | 100.00                        | それ以外           | 5.00 ~ 25.00   | 3.00      | 16.05                         |
| 5              | 100kN/m <sup>2</sup> を超える | 1.00      | 0.00 ~ 3.90    | 163.67                        | 3mを超える         | 0.00 ~ 1.58      | 3.83      | 20.49                         | 100kN/m <sup>2</sup> を超える | 1.00      | 10.72 ~ 45.91  | 163.67                        | 3mを超える         | 25.00 ~ 45.91  | 3.83      | 20.49                         |
|                | それ以外                      | 1.00      | 3.90 ~ 11.69   | 100.00                        | それ以外           | 1.58 ~ 11.69     | 3.00      | 16.05                         | それ以外                      | 1.00      | 5.00 ~ 10.72   | 100.00                        | それ以外           | 5.00 ~ 25.00   | 3.00      | 16.05                         |
| 6              | 100kN/m <sup>2</sup> を超える | 1.00      | 0.00 ~ 3.75    | 160.97                        | 3mを超える         | 0.00 ~ 1.88      | 4.09      | 21.89                         | 100kN/m <sup>2</sup> を超える | 1.00      | 11.70 ~ 43.03  | 160.97                        | 3mを超える         | 20.00 ~ 43.03  | 4.09      | 21.89                         |
|                | それ以外                      | 1.00      | 3.75 ~ 11.54   | 100.00                        | それ以外           | 1.88 ~ 11.54     | 3.00      | 16.05                         | それ以外                      | 1.00      | 5.00 ~ 11.70   | 100.00                        | それ以外           | 5.00 ~ 20.00   | 3.00      | 16.05                         |
| 7              | 100kN/m <sup>2</sup> を超える | 1.00      | 0.00 ~ 3.91    | 163.71                        | 3mを超える         | 0.00 ~ 1.78      | 3.99      | 21.36                         | 100kN/m <sup>2</sup> を超える | 1.00      | 11.23 ~ 46.00  | 163.71                        | 3mを超える         | 25.00 ~ 46.00  | 3.99      | 21.36                         |
|                | それ以外                      | 1.00      | 3.91 ~ 11.69   | 100.00                        | それ以外           | 1.78 ~ 11.69     | 3.00      | 16.05                         | それ以外                      | 1.00      | 5.00 ~ 11.23   | 100.00                        | それ以外           | 5.00 ~ 25.00   | 3.00      | 16.05                         |
| 8              | 100kN/m <sup>2</sup> を超える | 1.00      | 0.00 ~ 3.91    | 163.84                        | 3mを超える         | 0.00 ~ 1.74      | 3.96      | 21.19                         | 100kN/m <sup>2</sup> を超える | 1.00      | 11.11 ~ 45.63  | 163.84                        | 3mを超える         | 25.00 ~ 45.63  | 3.96      | 21.19                         |
|                | それ以外                      | 1.00      | 3.91 ~ 11.70   | 100.00                        | それ以外           | 1.74 ~ 11.70     | 3.00      | 16.05                         | それ以外                      | 1.00      | 5.00 ~ 11.11   | 100.00                        | それ以外           | 5.00 ~ 25.00   | 3.00      | 16.05                         |
| 9              | 100kN/m <sup>2</sup> を超える | 1.00      | 0.00 ~ 3.64    | 159.02                        | 3mを超える         | 0.00 ~ 0.69      | 3.41      | 18.25                         | 100kN/m <sup>2</sup> を超える | 1.00      | 11.08 ~ 35.95  | 159.02                        | 3mを超える         | 25.00 ~ 35.95  | 3.41      | 18.25                         |
|                | それ以外                      | 1.00      | 3.64 ~ 11.43   | 100.00                        | それ以外           | 0.69 ~ 11.43     | 3.00      | 16.05                         | それ以外                      | 1.00      | 5.00 ~ 11.08   | 100.00                        | それ以外           | 5.00 ~ 25.00   | 3.00      | 16.05                         |
| 10             | 100kN/m <sup>2</sup> を超える | 1.00      | 0.00 ~ 2.39    | 137.30                        | 3mを超える         | 0.00 ~ 0.85      | 3.59      | 19.21                         | 100kN/m <sup>2</sup> を超える | 1.00      | 13.15 ~ 26.00  | 137.30                        | 3mを超える         | 20.00 ~ 26.00  | 3.59      | 19.21                         |
|                | それ以外                      | 1.00      | 2.39 ~ 10.17   | 100.00                        | それ以外           | 0.85 ~ 10.17     | 3.00      | 16.05                         | それ以外                      | 1.00      | 5.00 ~ 13.15   | 100.00                        | それ以外           | 5.00 ~ 20.00   | 3.00      | 16.05                         |
| 11             | 100kN/m <sup>2</sup> を超える | 1.00      | 0.00 ~ 2.36    | 136.87                        | 3mを超える         | - ~ -            | -         | -                             | 100kN/m <sup>2</sup> を超える | 1.00      | 10.69 ~ 20.07  | 136.87                        | 3mを超える         | - ~ -          | -         | -                             |
|                | それ以外                      | 1.00      | 2.36 ~ 10.15   | 100.00                        | それ以外           | 0.00 ~ 10.15     | 2.82      | 15.11                         | それ以外                      | 1.00      | 5.00 ~ 10.69   | 100.00                        | それ以外           | 5.00 ~ 20.07   | 2.82      | 15.11                         |
| 12             | 100kN/m <sup>2</sup> を超える | 1.00      | 0.00 ~ 2.37    | 137.04                        | 3mを超える         | - ~ -            | -         | -                             | 100kN/m <sup>2</sup> を超える | 1.00      | 11.00 ~ 20.58  | 137.04                        | 3mを超える         | - ~ -          | -         | -                             |
|                | それ以外                      | 1.00      | 2.37 ~ 10.16   | 100.00                        | それ以外           | 0.00 ~ 10.16     | 2.91      | 15.56                         | それ以外                      | 1.00      | 5.00 ~ 11.00   | 100.00                        | それ以外           | 5.00 ~ 20.58   | 2.91      | 15.56                         |
| 13             | 100kN/m <sup>2</sup> を超える | 1.00      | 0.00 ~ 1.58    | 124.19                        | 3mを超える         | - ~ -            | -         | -                             | 100kN/m <sup>2</sup> を超える | 1.00      | 11.11 ~ 18.06  | 124.19                        | 3mを超える         | - ~ -          | -         | -                             |
|                | それ以外                      | 1.00      | 1.58 ~ 9.37    | 100.00                        | それ以外           | 0.00 ~ 9.37      | 2.21      | 11.83                         | それ以外                      | 1.00      | 5.00 ~ 11.11   | 100.00                        | それ以外           | 5.00 ~ 18.06   | 2.21      | 11.83                         |
| 14             | 100kN/m <sup>2</sup> を超える | 1.00      | 0.00 ~ 1.69    | 125.86                        | 3mを超える         | - ~ -            | -         | -                             | 100kN/m <sup>2</sup> を超える | 1.00      | 10.54 ~ 16.51  | 125.86                        | 3mを超える         | - ~ -          | -         | -                             |
|                | それ以外                      | 1.00      | 1.69 ~ 9.47    | 100.00                        | それ以外           | 0.00 ~ 9.47      | 2.36      | 12.61                         | それ以外                      | 1.00      | 5.00 ~ 10.54   | 100.00                        | それ以外           | 5.00 ~ 16.51   | 2.36      | 12.61                         |
|                | 100kN/m <sup>2</sup> を超える |           | ~              |                               | 3mを超える         | ~                |           |                               | 100kN/m <sup>2</sup> を超える |           | ~              |                               | 3mを超える         | ~              |           |                               |
|                | それ以外                      |           | ~              |                               | それ以外           | ~                |           |                               | それ以外                      |           | ~              |                               | それ以外           | ~              |           |                               |