

土砂災害防止に関する基礎調査(土石流)

表紙 位置,位置図

| | |
|---------|-----------------|
| 自然現象の種類 | 土石流 |
| 溪流番号 | B124123 |
| 水系名 | 北上川 |
| 河川名 | 達曽部川 |
| 溪流名 | 大川目の沢 |
| 所在地 | 遠野市宮守町達曽部大川目 |
| 調査機関 | 県南広域振興局遠野土木センター |

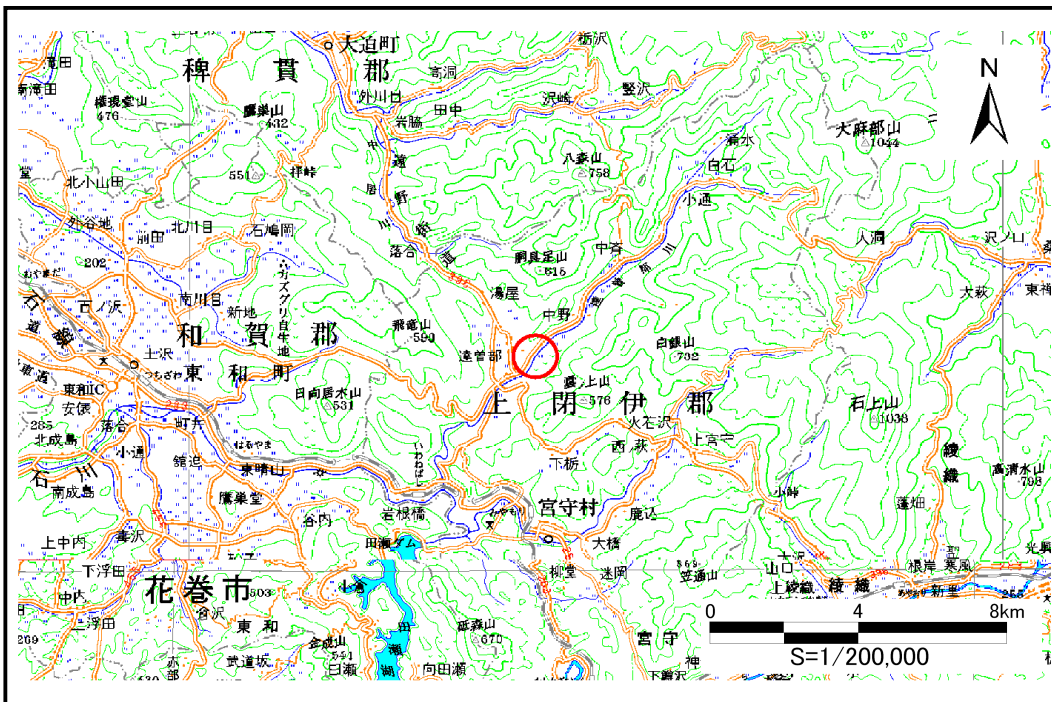

位置図(S=1:200,000)

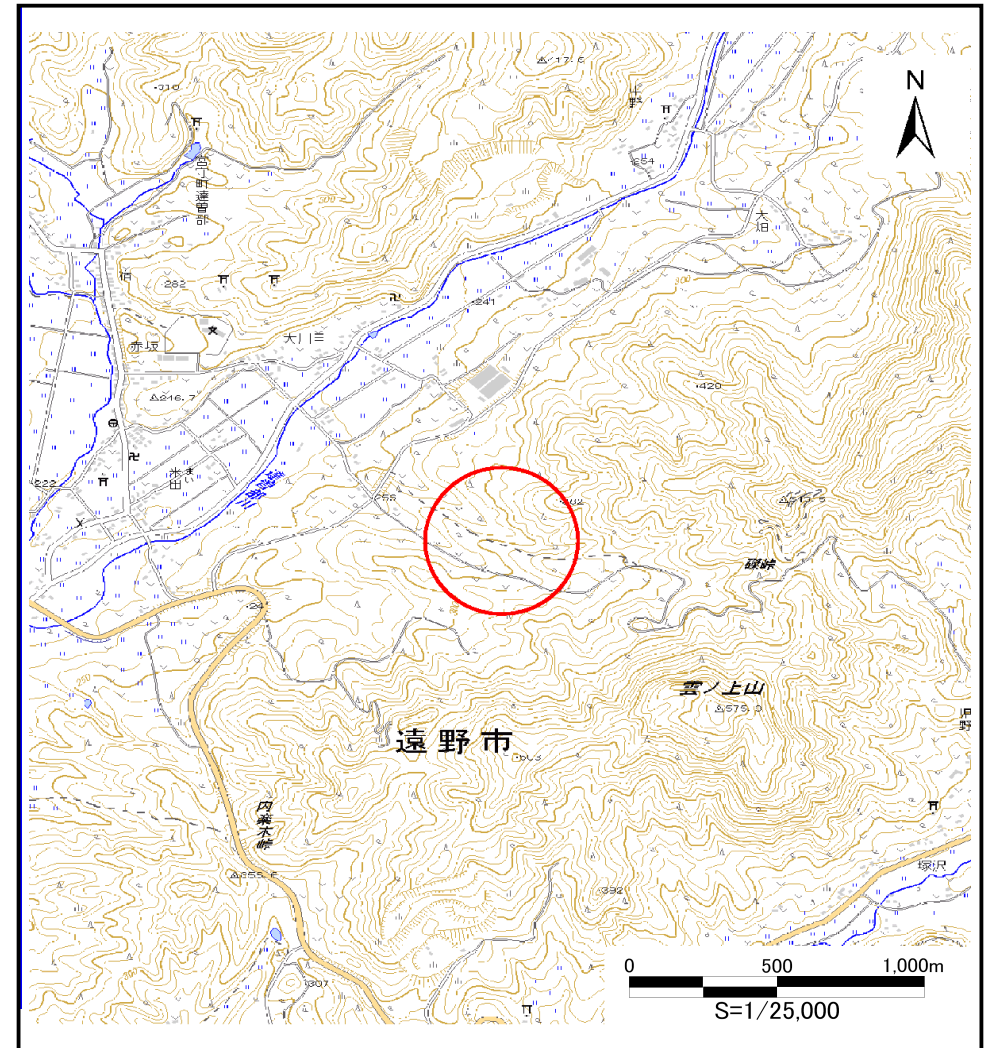

概況図(S=1:25,000)

土石流区域調査

様式3-1 危害のおそれのある土地、著しい危害のおそれのある土地の設定図

調査年度 平成24年度

| | | | | | |
|------|---------|-----|-------|-----|--------------|
| 溪流番号 | B124123 | 溪流名 | 大川目の沢 | 所在地 | 遠野市宮守町達曾部大川目 |
|------|---------|-----|-------|-----|--------------|

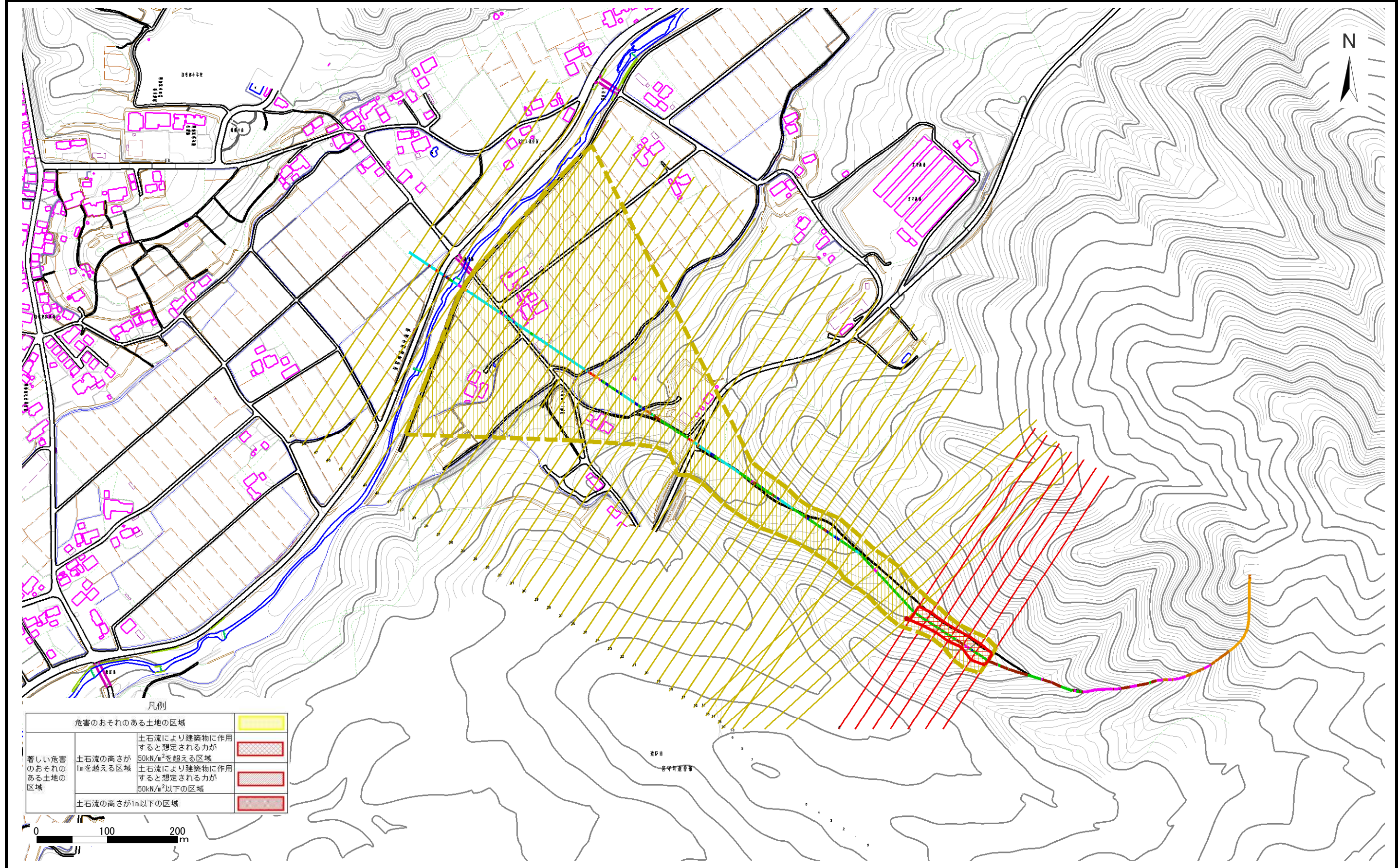

土石流区域調査

様式3-1 危害のおそれのある土地、著しい危害のおそれのある土地の設定図(1/2)

調査年度 平成24年度

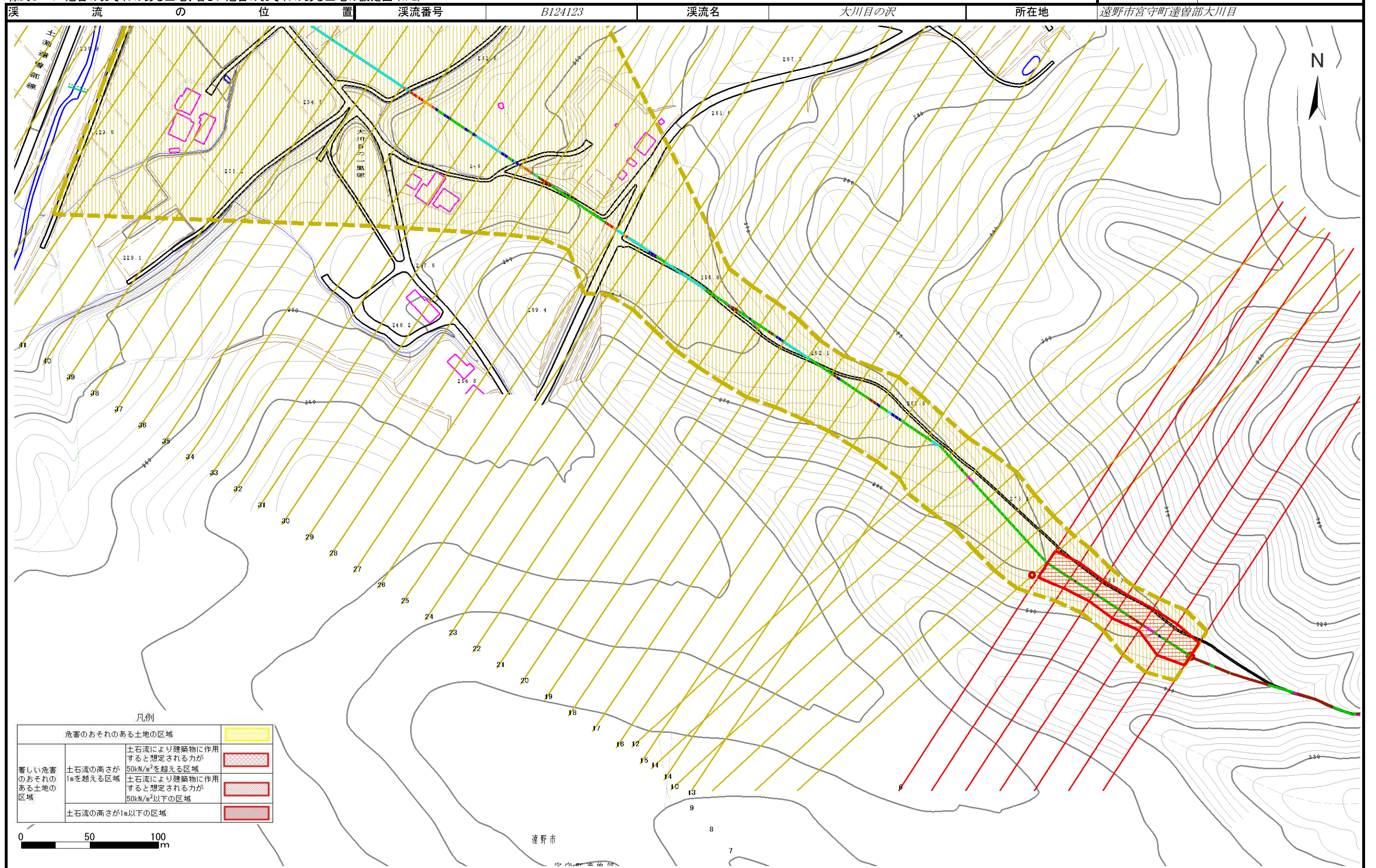

凡例

| | | |
|-------------------|-----------------------------------|--|
| 危害のおそれのある土地の区域 | | |
| 著しい危害のおそれのある土地の区域 | 土石流の高さが1mを超える区域 | |
| | 土石流の高さが50kN/m ² を超える区域 | |
| | 土石流の高さが50kN/m ² 以下の区域 | |
| 土石流の高さが1m以下の区域 | | |

0 50 100 m

土石流区域調査

様式3-1 危害のおそれのある土地、著しい危害のおそれのある土地の設定図(2/2)

調査年度 平成24年度

| | | | |
|-------|---------|-------|--------------|
| 溪流の位置 | 溪流番号 | 溪流名 | 所在地 |
| | B124123 | 大川目の沢 | 遠野市宮守町達曾部大川目 |

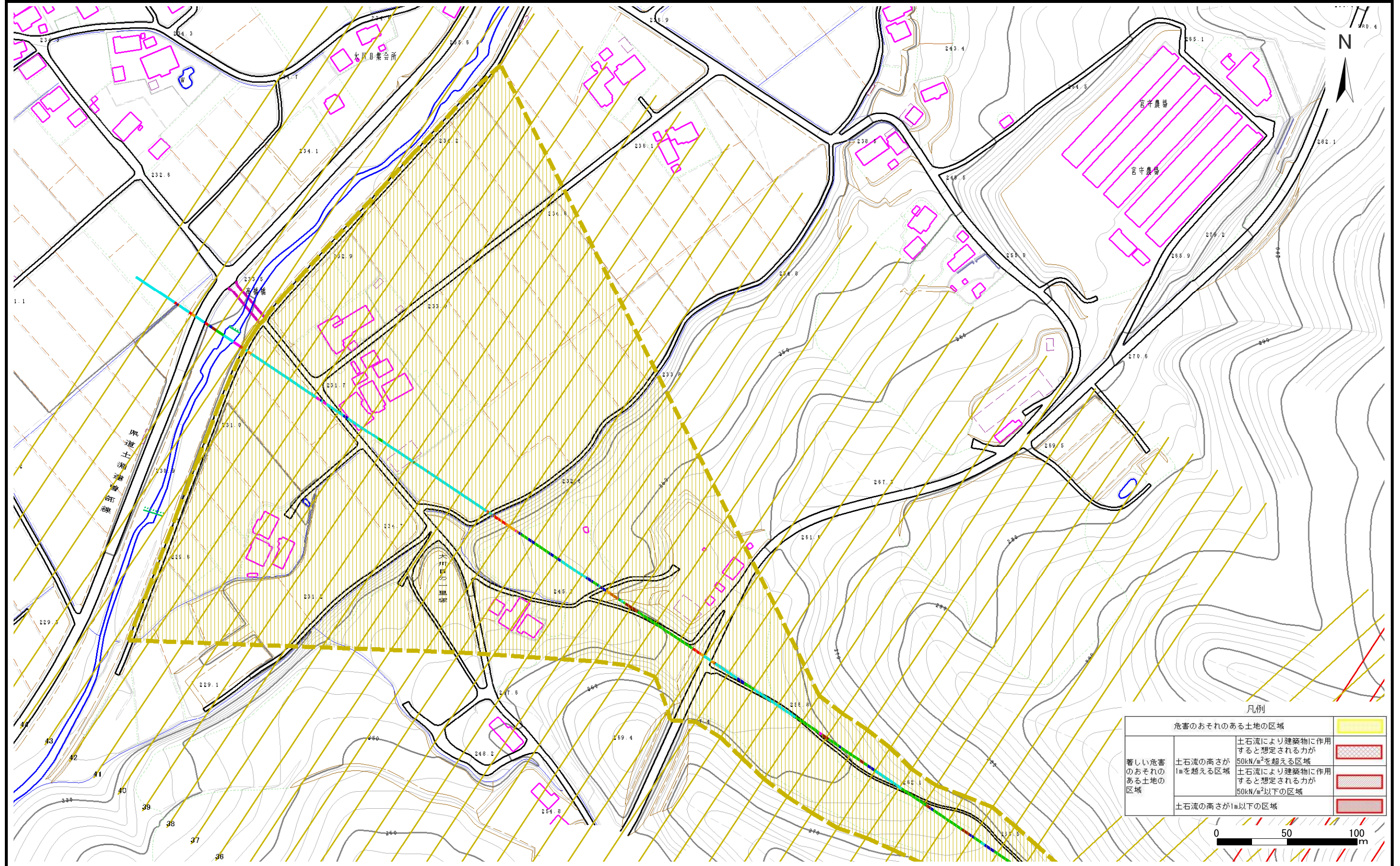

凡例

| 危害のおそれのある土地の区域 | | |
|-------------------|--|--|
| 著しい危害のおそれのある土地の区域 | 土石流により建築物に作用すると想定される力が50kN/m ² を超える区域 | |
| | 土石流により建築物に作用すると想定される力が50kN/m ² 以下の区域 | |
| | 土石流の高さが1m以下の区域 | |

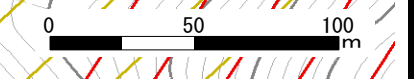

土 石 流 区 域 調 査

様式3-2 建築物に作用すると想定される衝撃に関する事項

調査年度 平成24年度

| 渓流の位置 | 溪流番号 | B124123 | 溪流名 | 大川目の沢 | 所在地 | 遠野市宮守町達首部大川目 | |
|--------|------------|-------------------------------|------------------------------|--------|------------|-------------------------------|------------------------------|
| 横断測線番号 | 土石流の高さh(m) | 土石流の流体力Fd(kN/m ²) | 建築物の耐力P2(kN/m ²) | 横断測線番号 | 土石流の高さh(m) | 土石流の流体力Fd(kN/m ²) | 建築物の耐力P2(kN/m ²) |
| No.0 | 0.83 | 17.86 | 8.84 | No.27 | 0.69 | 5.05 | 10.36 |
| No.1 | 0.68 | 12.31 | 10.50 | No.28 | 0.69 | 5.04 | 10.36 |
| No.2 | 0.83 | 15.39 | 8.82 | No.29 | 0.69 | 5.06 | 10.37 |
| No.3 | 0.80 | 13.55 | 9.16 | No.30 | 0.67 | 5.26 | 10.55 |
| No.4 | 0.84 | 13.61 | 8.79 | No.31 | 0.69 | 5.08 | 10.39 |
| No.5 | 0.76 | 11.64 | 9.58 | No.32 | 0.71 | 4.71 | 10.06 |
| No.6 | 0.74 | 10.65 | 9.75 | No.33 | 0.70 | 4.87 | 10.21 |
| No.7 | 0.66 | 9.05 | 10.80 | No.34 | 0.64 | 5.82 | 11.02 |
| No.8 | 0.66 | 8.69 | 10.78 | No.35 | 0.57 | 7.24 | 12.12 |
| No.9 | 0.66 | 8.15 | 10.75 | No.36 | 0.56 | 7.51 | 12.33 |
| No.10 | 0.68 | 7.95 | 10.49 | No.37 | 0.61 | 6.35 | 11.45 |
| No.11 | 0.68 | 7.79 | 10.52 | No.38 | 0.63 | 6.05 | 11.21 |
| No.12 | 0.67 | 7.98 | 10.63 | No.39 | 0.63 | 6.04 | 11.20 |
| No.13 | 0.68 | 7.49 | 10.48 | No.40 | 0.65 | 5.62 | 10.85 |
| No.14 | 0.69 | 7.00 | 10.41 | No.41 | 0.67 | 5.36 | 10.63 |
| No.15 | 0.69 | 6.81 | 10.37 | No.42 | 0.65 | 5.59 | 10.83 |
| No.16 | 0.69 | 6.78 | 10.36 | No.43 | 0.67 | 5.36 | 10.63 |
| No.17 | 0.69 | 6.68 | 10.34 | No.44 | 0.74 | 4.37 | 9.74 |
| No.18 | 0.69 | 6.73 | 10.38 | No.45 | 1.13 | 1.57 | 6.97 |
| No.19 | 0.70 | 6.20 | 10.23 | No.46 | 1.05 | 1.79 | 7.33 |
| No.20 | 0.70 | 6.25 | 10.27 | No.47 | 4.26 | 0.10 | 4.50 |
| No.21 | 0.70 | 5.99 | 10.18 | No.48 | 1.47 | 0.91 | 5.80 |
| No.22 | 0.71 | 5.90 | 10.15 | No.49 | 1.47 | 0.91 | 5.80 |
| No.23 | 0.72 | 5.50 | 10.03 | | | | |
| No.24 | 0.73 | 5.04 | 9.85 | | | | |
| No.25 | 0.73 | 5.05 | 9.86 | | | | |
| No.26 | 0.79 | 3.85 | 9.24 | | | | |