

# 土砂災害防止に関する基礎調査(土石流)

表紙 位置,位置図

自然現象の種類	土石流
溪流番号	A106011
水系名	石浜沢
河川名	石浜沢
溪流名	石浜の沢
所在地	岩手県宮古市重茂第18地割
調査機関	岩手県宮古地方振興局土木部

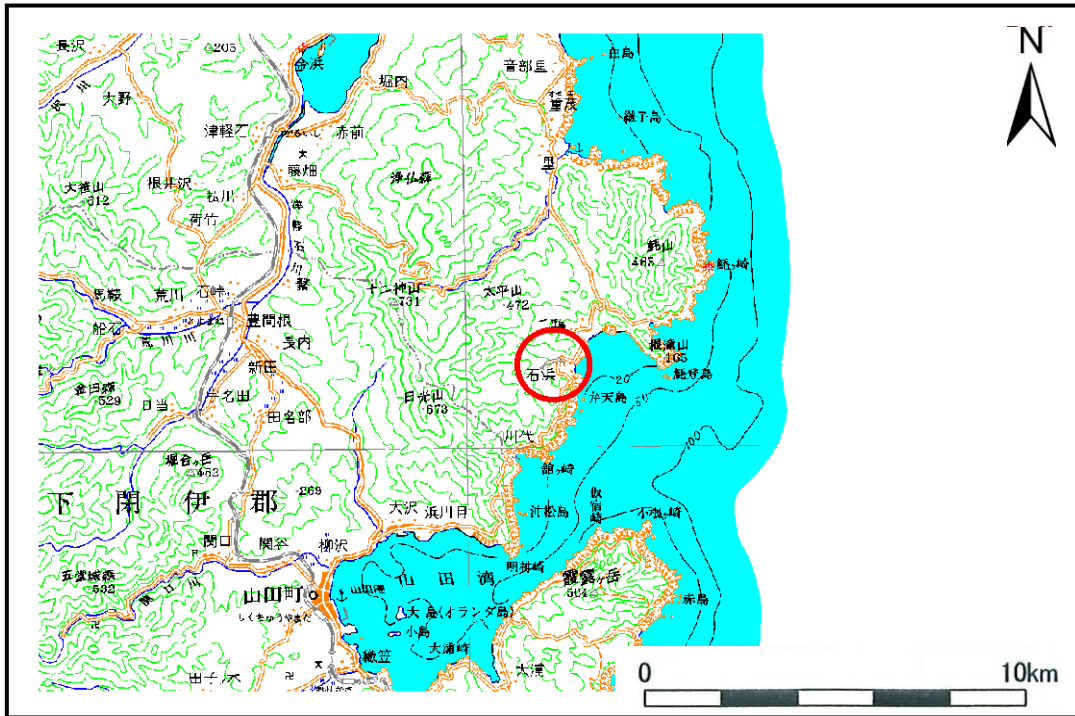

位置図(S=1:200,000)

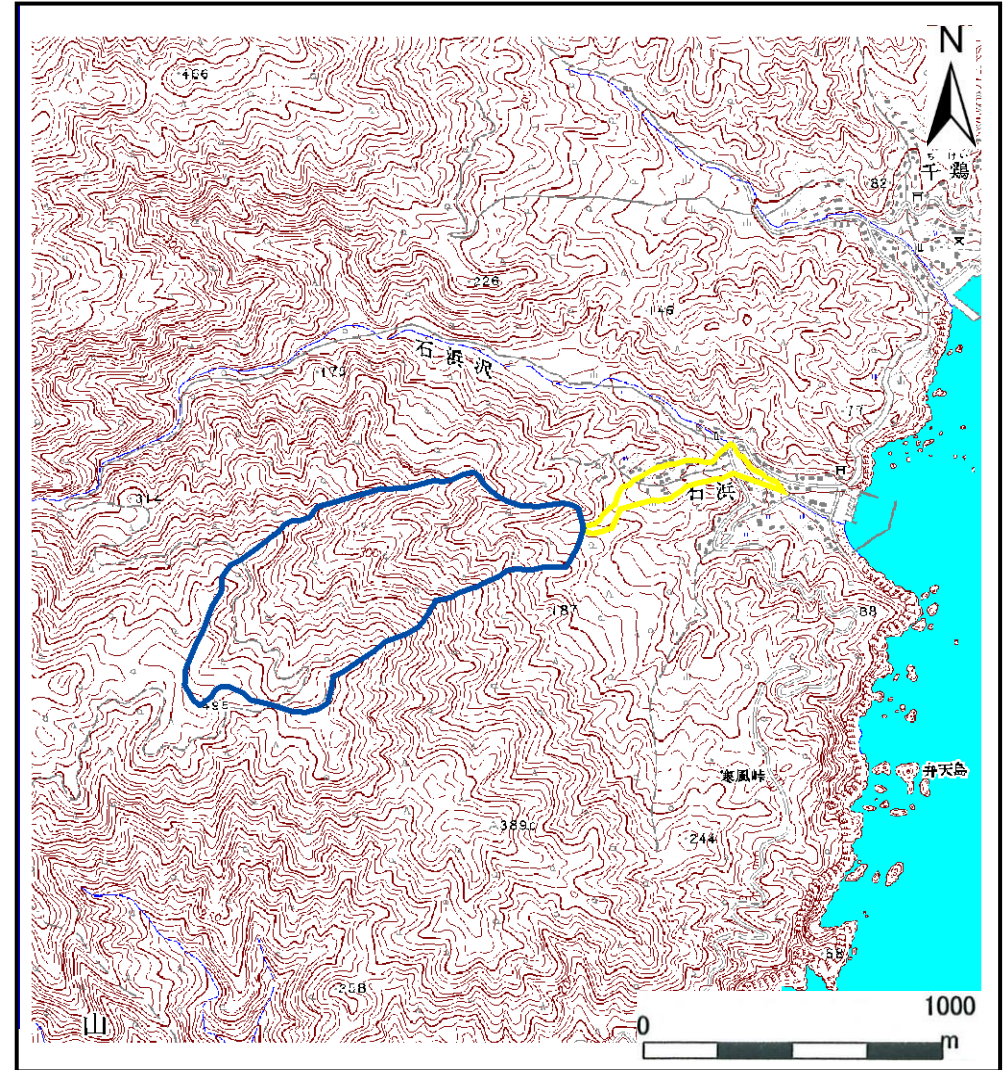

概況図(S=1:25,000)

# 土石流区域調査書

様式3-1 危害のおそれのある土地、著しい危害のおそれのある土地の設定図

調査年度

平成19年度

溪	流	の	位	置	溪流番号	A106011	溪流名	石浜の沢	所在地	岩手県宮古市重茂第18地割
---	---	---	---	---	------	---------	-----	------	-----	---------------

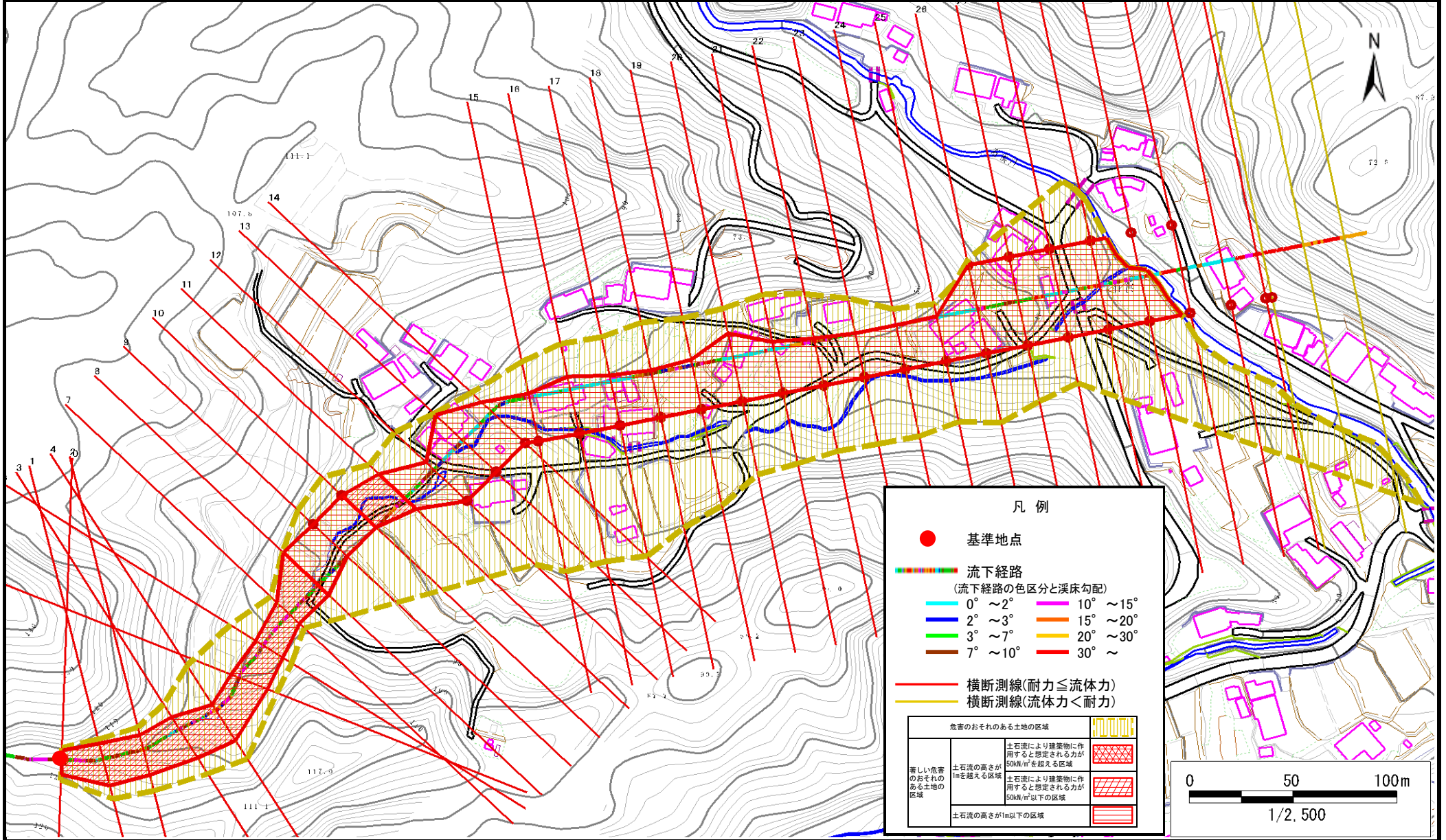

# 土石流区域調書

様式3-2 建築物に作用すると想定される衝撃に関する事項

調査年度	平成19年度
所在地	岩手県宮古市重茂第18地割

溪流の位置	溪流番号	A106011	溪流名	石浜の沢	所在地		
横断測線番号	土石流の高さh(m)	土石流の流体力Fd(kN/m <sup>2</sup> )	建築物の耐力P2(kN/m <sup>2</sup> )	横断測線番号	土石流の高さh(m)	土石流の流体力Fd(kN/m <sup>2</sup> )	建築物の耐力P2(kN/m <sup>2</sup> )
No.0	2.047980000	74.98824000	4.852590000	No.27	0.819075000	14.63950000	9.014449000
No.1	1.430313000	45.07290000	5.918889000	No.28	0.791427000	15.68019000	9.275716000
No.2	1.455712000	43.33622000	5.851259000	No.29	0.769570000	16.58355000	9.496004000
No.3	1.288268000	32.94319000	6.355019000	No.30	0.774389000	16.37777000	9.446328000
No.4	1.391422000	36.39956000	6.028102000	No.31	0.815787000	14.75775000	9.044560000
No.5	1.478029000	39.95417000	5.794110000	No.32	0.862176000	12.94409000	8.641714000
No.6	1.675212000	45.57905000	5.368943000	No.33	0.904113000	8.42817800	8.314466000
No.7	1.652786000	47.54028000	5.410873000	No.34	0.942804000	6.96021700	8.039493000
No.8	1.098437000	27.24165000	7.138979000	No.35	0.000000000	0.00000000	0.000000000
No.9	0.858433000	16.39094000	8.672540000	No.36	0.000000000	0.00000000	0.000000000
No.10	0.855031000	15.30463000	8.700805000				
No.11	1.159768000	27.94071000	6.854848000				
No.12	0.820055000	17.18210000	9.005525000				
No.13	0.813907000	17.44264000	9.061891000				
No.14	0.820537000	17.16192000	9.001143000				
No.15	0.841081000	16.33374000	8.819184000				
No.16	0.852805000	15.88775000	8.719429000				
No.17	0.862012000	14.84499000	8.643057000				
No.18	0.861881000	14.75528000	8.644131000				
No.19	0.830759000	15.88150000	8.909435000				
No.20	0.816740000	16.43140000	9.035805000				
No.21	0.861278000	13.88686000	8.649083000				
No.22	0.838073000	14.66652000	8.845249000				
No.23	0.859449000	13.94604000	8.664147000				
No.24	0.861719000	13.22642000	8.645463000				
No.25	0.824548000	14.44579000	8.964873000				
No.26	0.836269000	14.04370000	8.860975000				