

# 土砂災害防止に関する基礎調査(土石流)

表紙 位置,位置図

自然現象の種類	土石流
溪流番号	A106001
水系名	重茂川
河川名	重茂川
溪流名	上ノ沢
所在地	岩手県宮古市重茂第4地割
調査機関	岩手県宮古地方振興局土木部

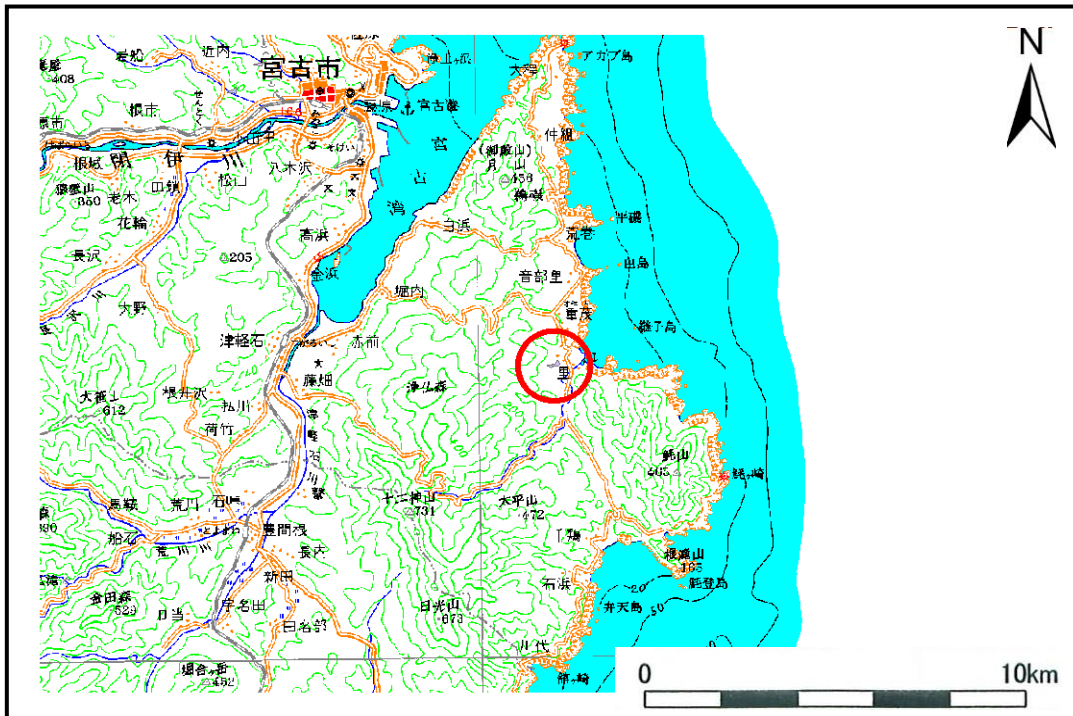

位置図(S=1:200,000)

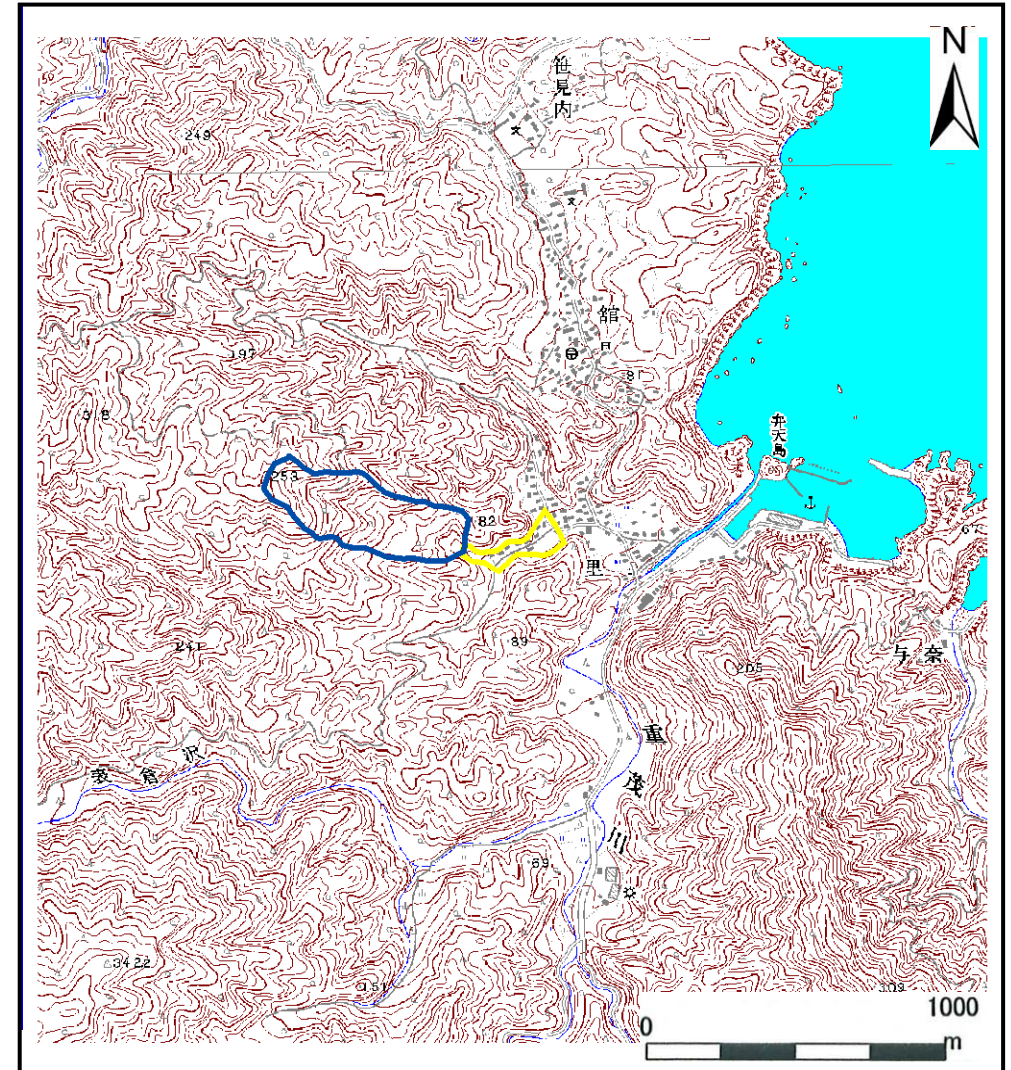

概況図(S=1:25,000)

# 土石流区域調査

様式3-1 危害のおそれのある土地、著しい危害のおそれのある土地の設定図

調査年度 平成19年度

溪 流 の 位 置 溪流番号 A106001 溪流名 上ノ沢 所在地 岩手県宮古市重茂第4地割

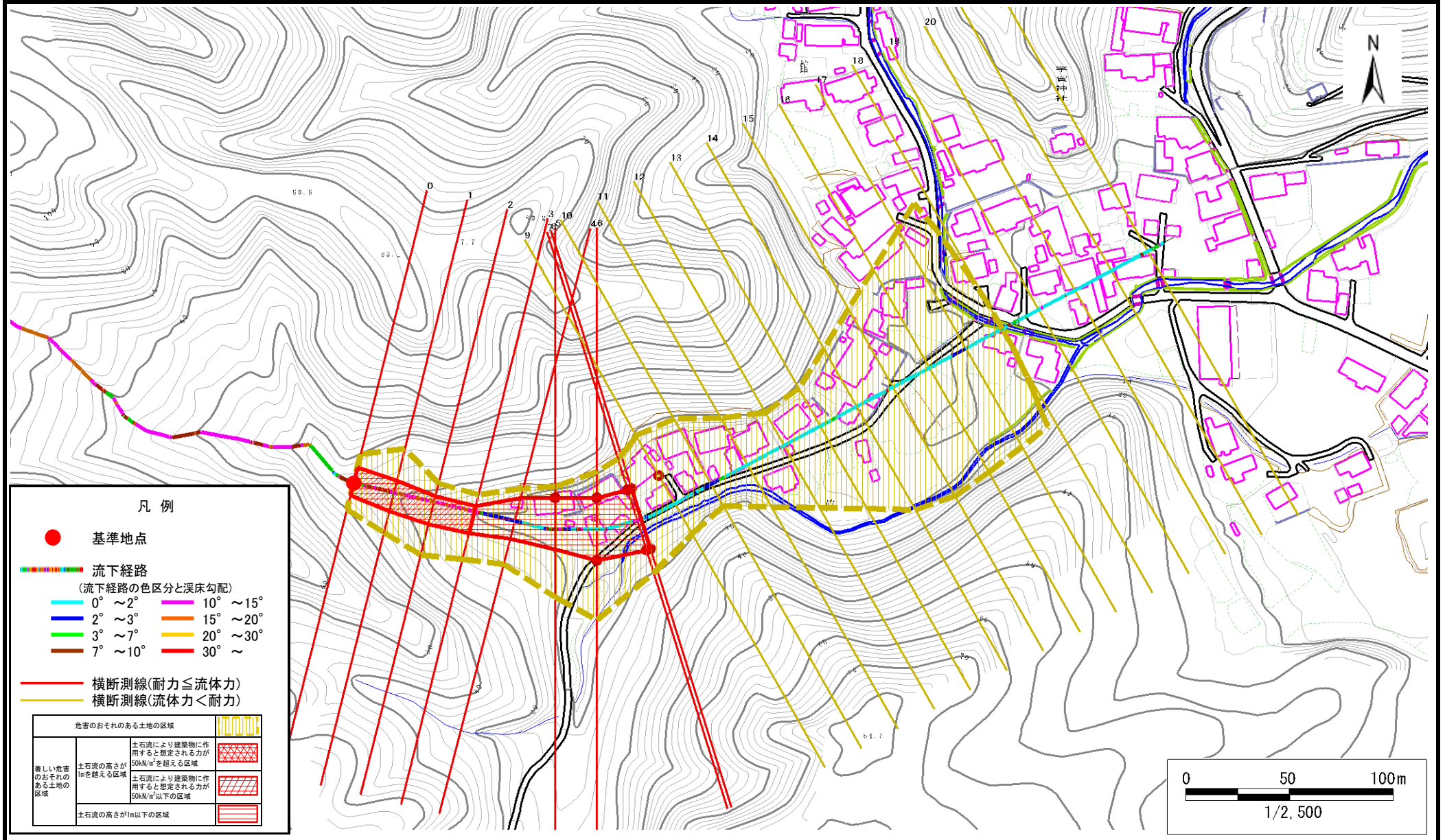

## 土石流区域調書

様式3-2 建築物に作用すると想定される衝撃に関する事項

調査年度 平成19年度

溪流の位置	溪流番号	A106001	溪流名	上ノ沢	所在地	岩手県宮古市重茂第4地割
-------	------	---------	-----	-----	-----	--------------

横断測線番号	土石流の高さh(m)	土石流の流体力Fd(kN/m <sup>2</sup> )	建築物の耐力P2(kN/m2)	横断測線番号	土石流の高さh(m)	土石流の流体力Fd(kN/m <sup>2</sup> )	建築物の耐力P2(kN/m2)
No.0	1.148705000	41.38584000	6.903669000				
No.1	1.048091000	34.64180000	7.399153000				
No.2	1.099083000	37.16687000	7.135807000				
No.3	1.125438000	38.03804000	7.009754000				
No.4	0.849329000	24.21787000	8.748708000				
No.5	0.639305000	14.87219000	11.130740000				
No.6	0.625704000	13.34340000	11.341590000				
No.7	0.613134000	11.65020000	11.544940000				
No.8	0.612601000	11.56661000	11.553750000				
No.9	0.603872000	9.76331500	11.700280000				
No.10	0.602016000	8.58142000	11.732000000				
No.11	0.603261000	7.79475700	11.710690000				
No.12	0.607159000	7.01658200	11.644590000				
No.13	0.632650000	5.19773200	11.232750000				
No.14	0.689741000	3.65183900	10.422800000				
No.15	0.695936000	3.54416300	10.343070000				
No.16	0.713619000	3.27059300	10.123270000				
No.17	0.738244000	2.95413200	9.835160000				
No.18	0.768638000	2.63746800	9.505685000				
No.19	0.835418000	2.12449800	8.868417000				
No.20	0.804583000	2.29045500	9.149077000				
No.21	0.823186000	2.18810400	8.977148000				
No.22	0.888542000	1.82932800	8.432212000				