

# 土砂災害防止に関する基礎調査(土石流)

表紙 位置,位置図

自然現象の種類	土石流
溪流番号	A093029
水系名	閉伊川
河川名	山口川
溪流名	小沢(2)
所在地	岩手県宮古市小沢二丁目
調査機関	岩手県宮古地方振興局土木部

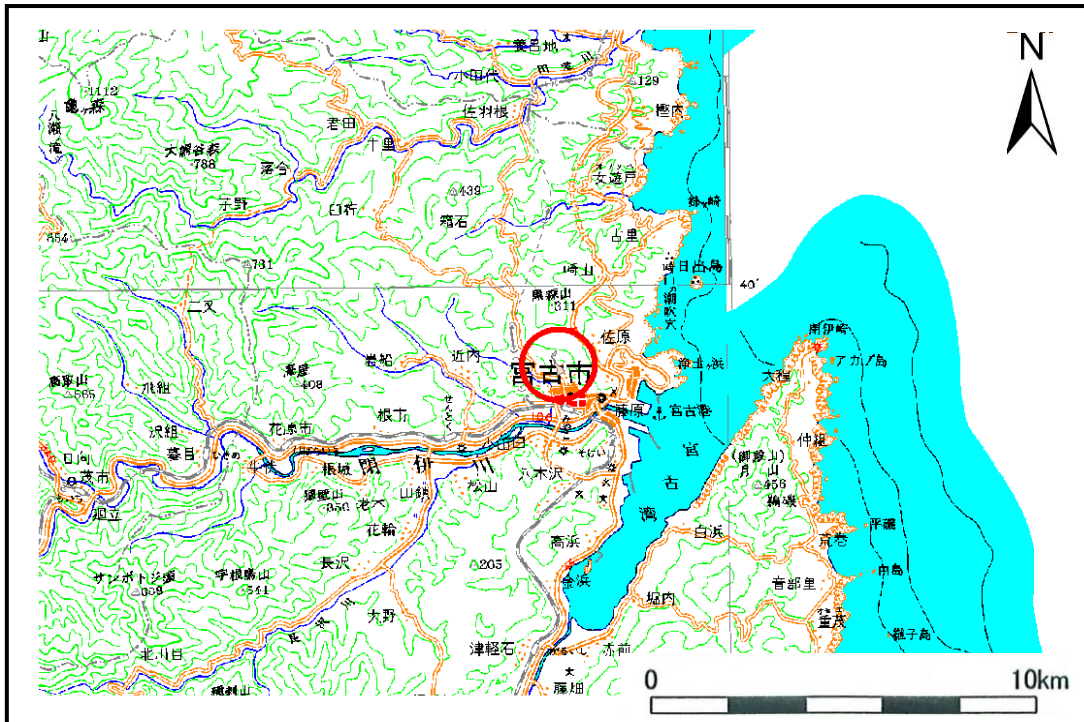

位置図(S=1:200,000)

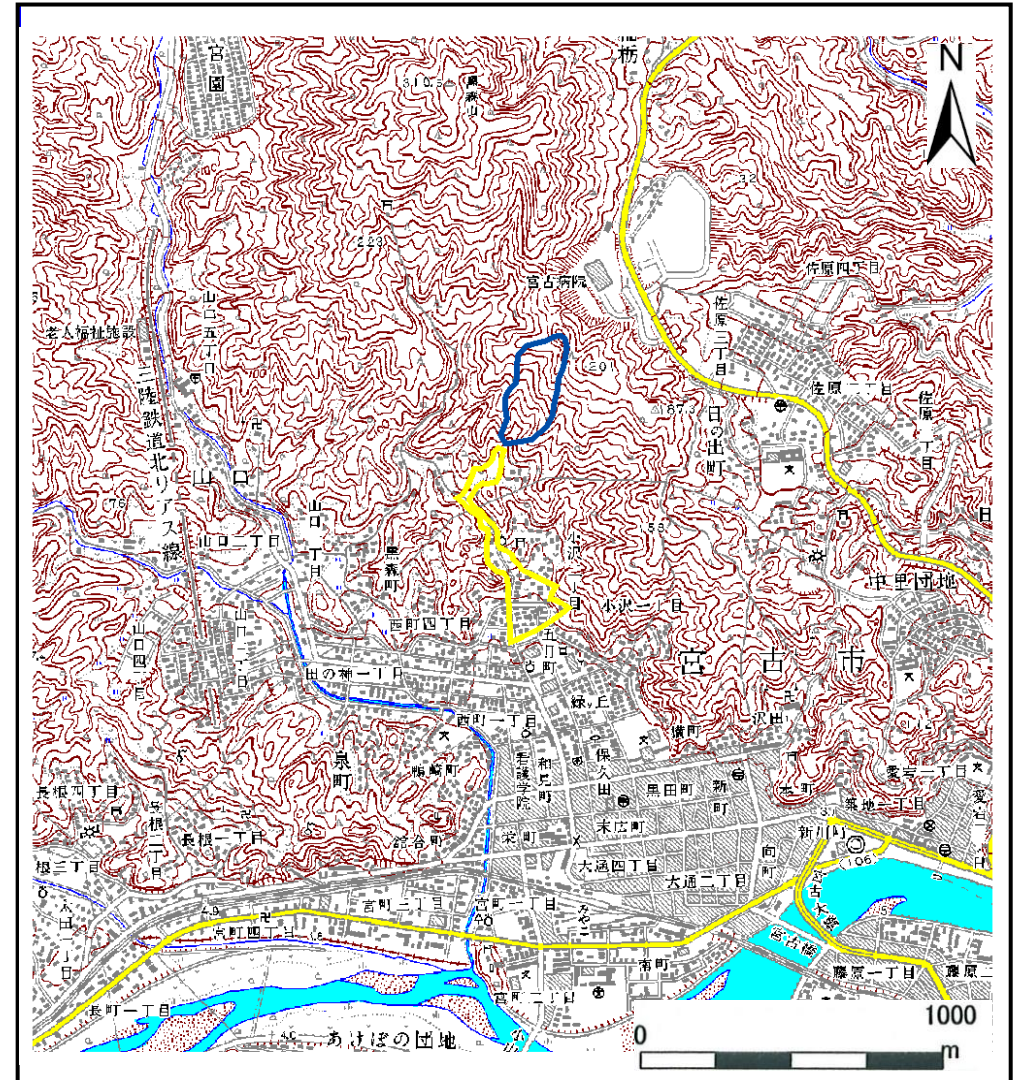

概況図(S=1:25,000)

# 土石流区域調書

様式3-1 危害のおそれのある土地、著しい危害のおそれのある土地の設定図

調査年度 平成19年度

溪	流	の	位	置	溪流番号	A093029	溪流名	小沢(2)	所在地	岩手県宮古市小沢二丁目
---	---	---	---	---	------	---------	-----	-------	-----	-------------

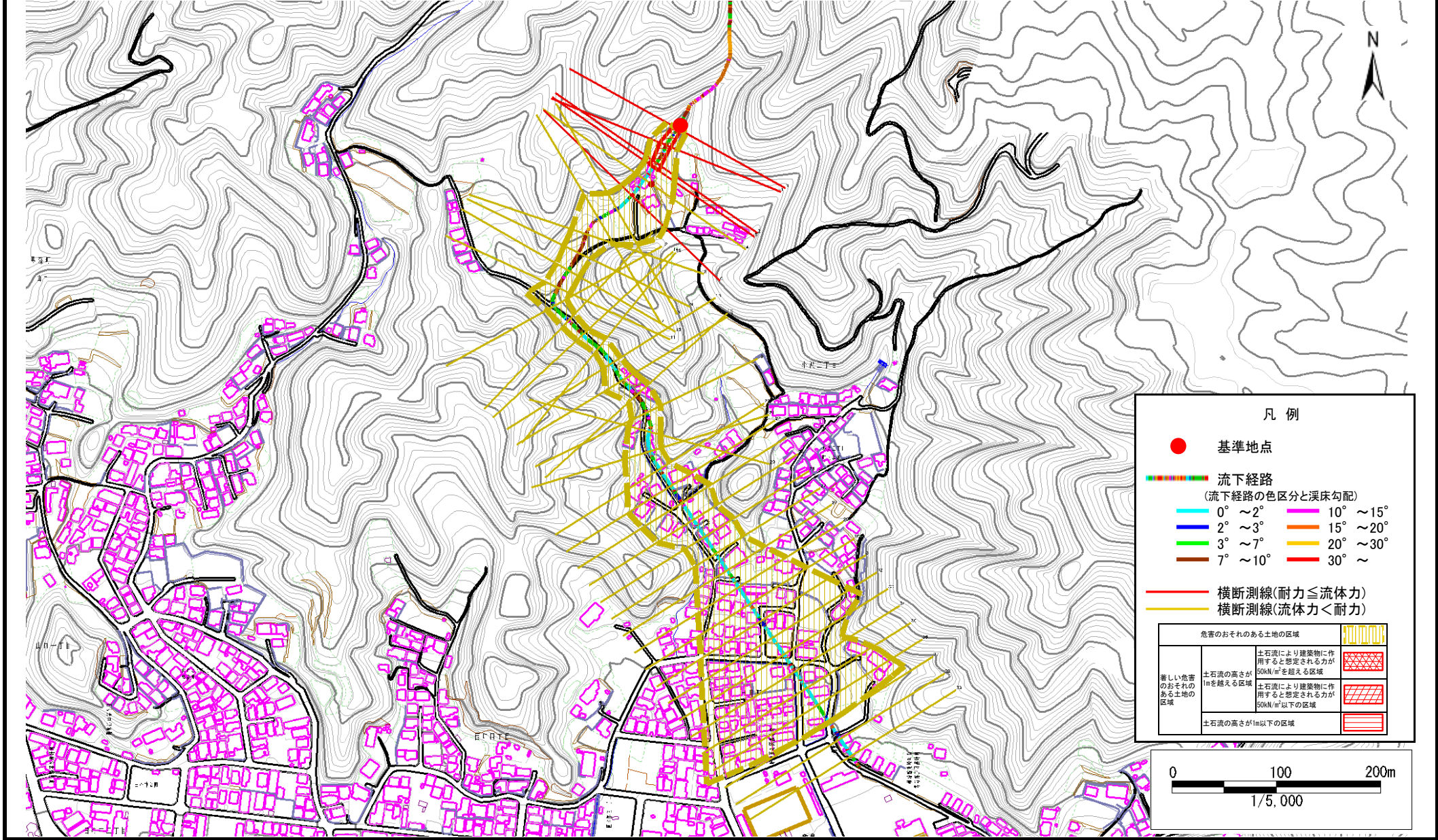

# 土石流区域調査

様式3-1 危害のおそれのある土地、著しい危害のおそれのある土地の設定図

調査年度 平成19年度

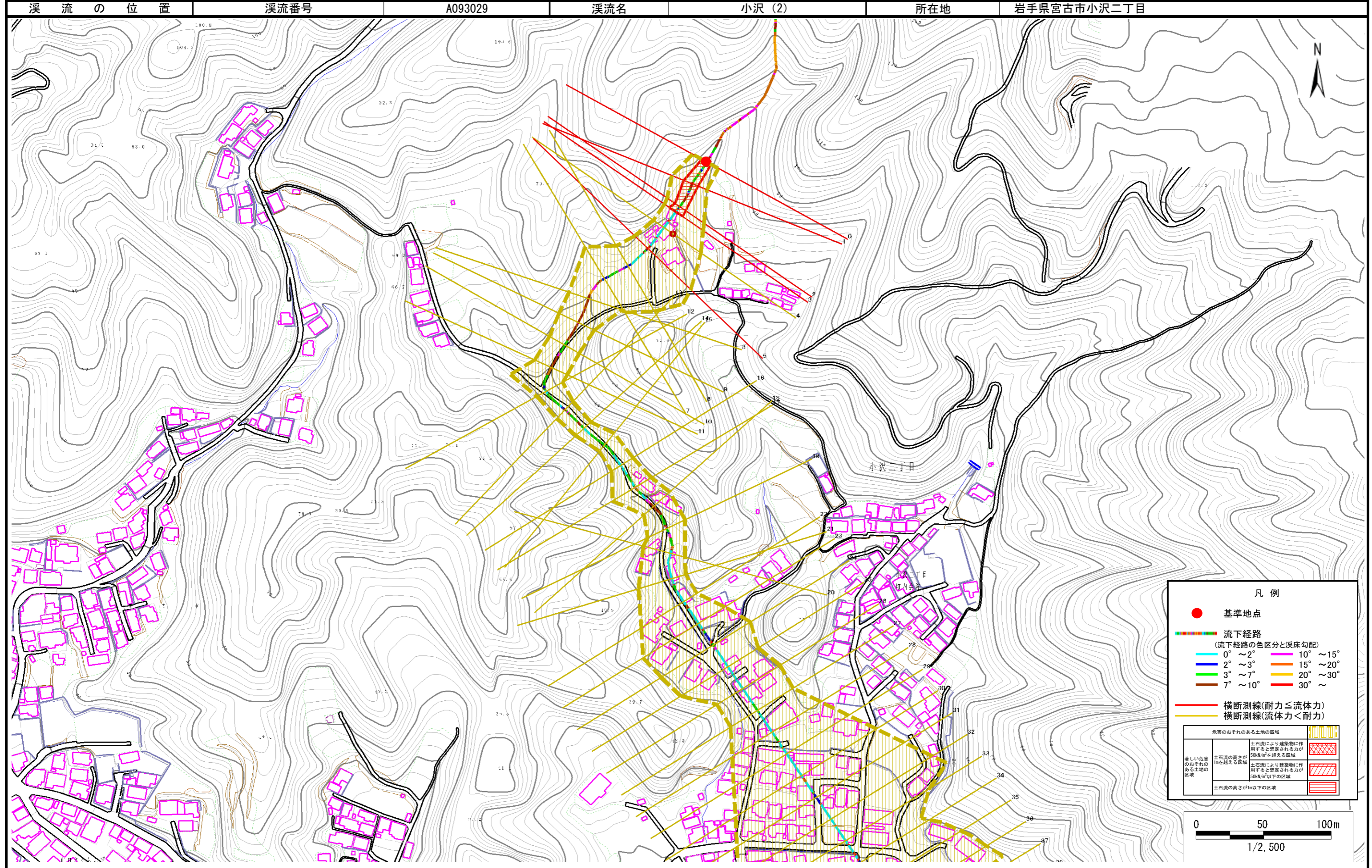

# 土石流区域調査

様式3-1 危害のおそれのある土地、著しい危害のおそれのある土地の設定図

調査年度 平成19年度

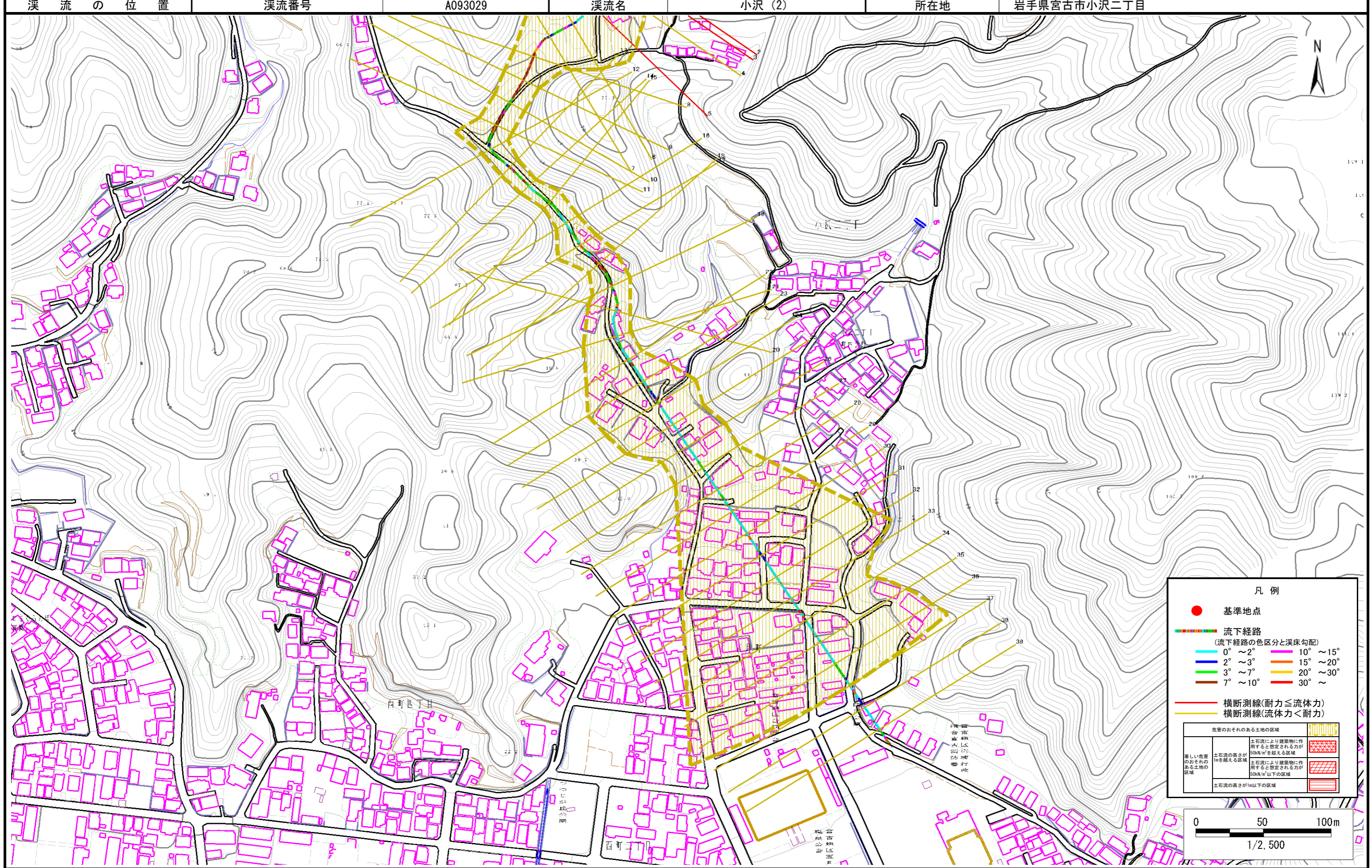

## 土石流区域調書

様式3-2 建築物に作用すると想定される衝撃に関する事項

調査年度	平成19年度
------	--------

溪流の位置	溪流番号	A093029	溪流名	小沢(2)	所在地	岩手県宮古市小沢二丁目	
横断測線番号	土石流の高さh(m)	土石流の流体力Fd(kN/m <sup>2</sup> )	建築物の耐力P2(kN/m <sup>2</sup> )	横断測線番号	土石流の高さh(m)	土石流の流体力Fd(kN/m <sup>2</sup> )	建築物の耐力P2(kN/m <sup>2</sup> )
No.0	0.934165000	43.85859000	8.098821000	No.27	0.405275000	3.15742800	16.767250000
No.1	0.557683000	19.19173000	12.553290000	No.28	0.425099000	2.59579100	16.046590000
No.2	0.567184000	18.32649000	12.366300000	No.29	0.426519000	2.55895700	15.997530000
No.3	0.482890000	14.58151000	14.285700000	No.30	0.450945000	2.07553800	15.202810000
No.4	0.405566000	11.65032000	16.756180000	No.31	0.427681000	2.30748000	15.957670000
No.5	0.581717000	18.08217000	12.092270000	No.32	0.443279000	2.14794400	15.442720000
No.6	0.383741000	8.95510600	17.635100000	No.33	0.441776000	2.16258900	15.490760000
No.7	0.355655000	6.74783900	18.925840000	No.34	0.472723000	1.78536200	14.564020000
No.8	0.535201000	10.57139000	13.022540000	No.35	0.473441000	1.77720000	14.543960000
No.9	0.377072000	6.17648300	17.924060000	No.36	0.471895000	1.78886500	14.587220000
No.10	0.525339000	8.37002600	13.241220000	No.37	0.486971000	1.63618100	14.177290000
No.11	0.610353000	10.25709000	11.591070000	No.38	0.513993000	1.41050200	13.503310000
No.12	0.468177000	7.32210300	14.692400000	No.39	0.549816000	1.18742600	12.713060000
No.13	0.505123000	7.72771000	13.716510000				
No.14	0.596613000	9.46582300	11.825450000				
No.15	0.542746000	7.87741500	12.860660000				
No.16	0.387894000	4.67289400	17.460180000				
No.17	0.388487000	4.38200000	17.435520000				
No.18	0.545795000	6.70730900	12.796530000				
No.19	0.395720000	4.17780500	17.140580000				
No.20	0.395960000	4.13905700	17.130990000				
No.21	0.402128000	3.53048100	16.888260000				
No.22	0.407033000	3.24232300	16.700490000				
No.23	0.410424000	3.08460100	16.573360000				
No.24	0.400895000	3.23298300	16.936200000				
No.25	0.403769000	3.18710800	16.824910000				
No.26	0.410636000	3.07553400	16.565470000				