

土砂災害防止に関する基礎調査(土石流)

表紙 位置,位置図

自然現象の種類	土石流
溪流番号	I-07
水系名	北上川
河川名	松川
溪流名	-
所在地	八幡平市松尾寄木字沼利(八幡平温泉郷)
調査機関	

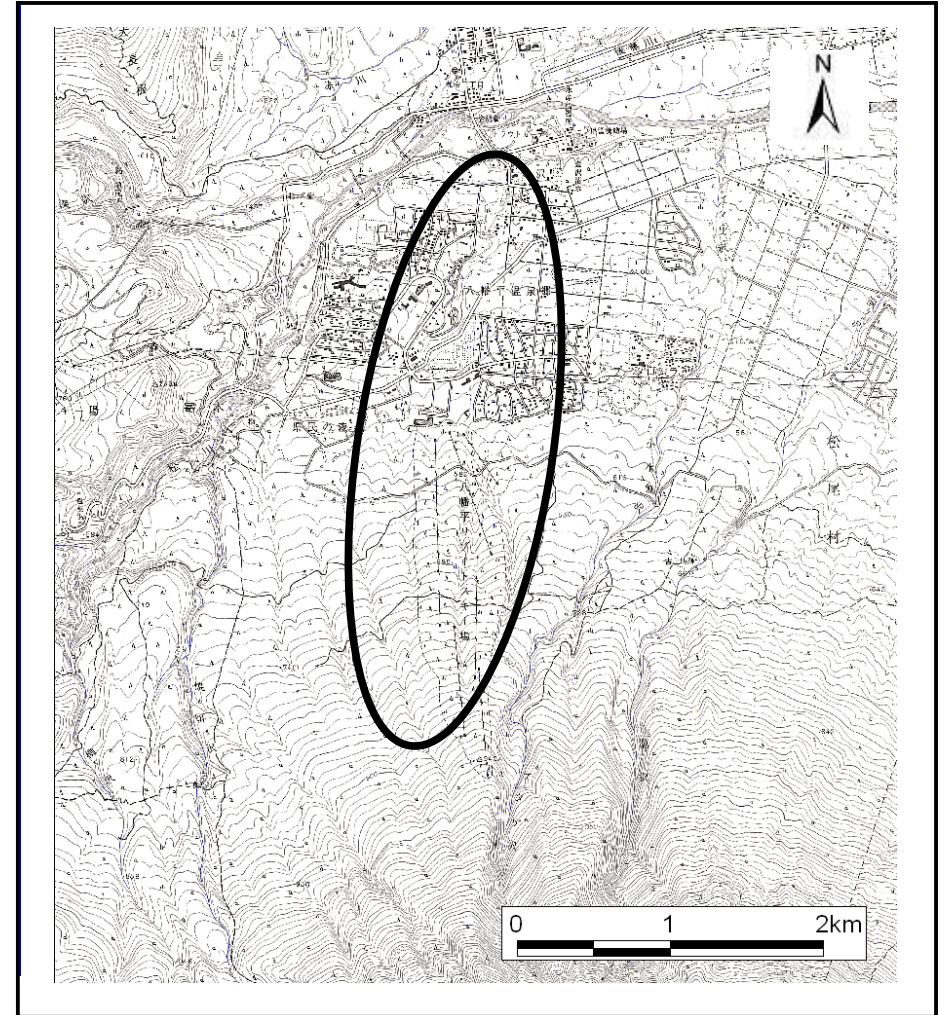

位置図(S=1:50,000)

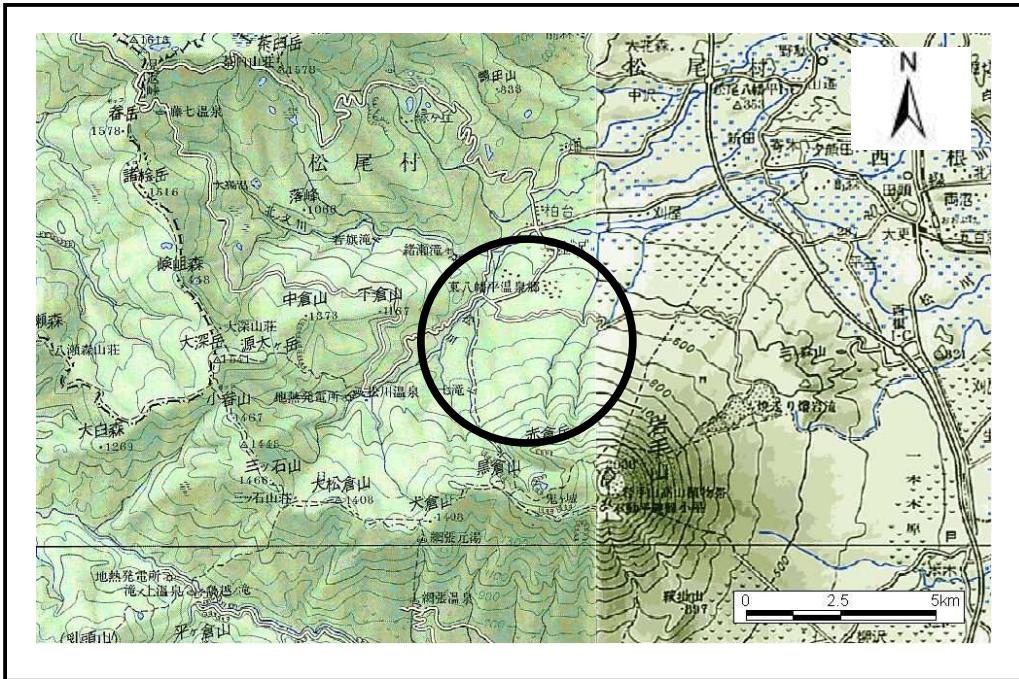

位置図(S=1:200,000)

土石流区域調査

様式3-1 危害のおそれのある土地、著しい危害のおそれのある土地の設定図

調査年度 平成15年度

溪流の位置	溪流番号	1-07	溪流名	-	所在地	八幡平市松尾寄木字沼利(八幡平温泉郷)
-------	------	------	-----	---	-----	---------------------

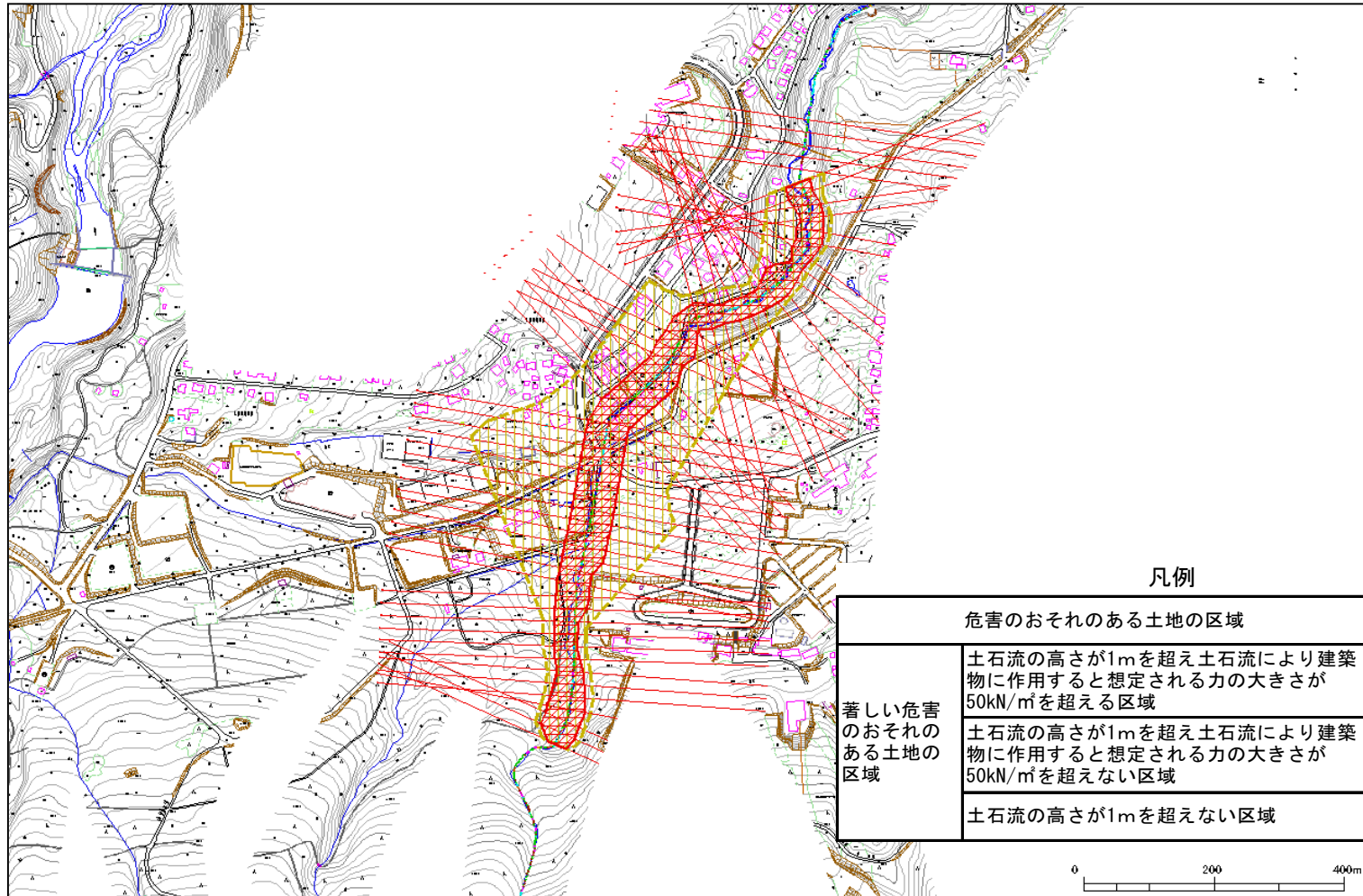

凡例

危害のおそれのある土地の区域		
著しい危害のおそれのある土地の区域	土石流の高さが1mを超え土石流により建築物に作用すると想定される力の大きさが50kN/m ² を超える区域	
	土石流の高さが1mを超え土石流により建築物に作用すると想定される力の大きさが50kN/m ² を超えない区域	
	土石流の高さが1mを超えない区域	

土石流区域調書

様式3-2 建築物に作用すると想定される衝撃に関する事項

調査年度 平成15年度

溪流の位置	溪流番号	I-07	溪流名	-	所在地		
						八幡平市松尾奇木字沼利(八幡平温泉郷)	
横断測線番号	土石流の高さh(m)	土石流の流体力Fd(kN/m ²)	建築物の耐力P2(kN/m ²)	横断測線番号	土石流の高さh(m)	土石流の流体力Fd(kN/m ²)	建築物の耐力P2(kN/m ²)
No. 0	1. 9288	47. 19	4. 99	No. 27	1. 2564	10. 82	6. 47
No. 1	1. 1312	21. 09	6. 98	No. 28	1. 2833	10. 37	6. 37
No. 2	1. 1307	20. 47	6. 99	No. 29	1. 2926	10. 22	6. 34
No. 3	1. 1306	19. 87	6. 99	No. 30	1. 2937	10. 20	6. 34
No. 4	1. 2991	22. 36	6. 32	No. 31	1. 3283	9. 68	6. 22
No. 5	1. 4330	24. 28	5. 91	No. 32	1. 3430	9. 31	6. 17
No. 6	1. 5568	25. 35	5. 61	No. 33	1. 3425	9. 31	6. 18
No. 7	1. 6159	25. 79	5. 48	No. 34	1. 3090	9. 79	6. 28
No. 8	1. 2169	14. 60	6. 62	No. 35	1. 4729	11. 22	5. 81
No. 9	1. 2358	13. 27	6. 55	No. 36	1. 6200	12. 94	5. 47
No. 10	1. 2647	11. 80	6. 44	No. 37	1. 6351	13. 26	5. 45
No. 11	1. 2242	12. 60	6. 59	No. 38	1. 5956	15. 47	5. 52
No. 12	1. 1804	13. 55	6. 77	No. 39	1. 8699	22. 80	5. 06
No. 13	1. 1773	13. 62	6. 78	No. 40	1. 7062	19. 72	5. 31
No. 14	1. 2030	13. 05	6. 67	No. 41	1. 7644	20. 13	5. 22
No. 15	1. 2043	13. 02	6. 67	No. 42	1. 7727	19. 73	5. 20
No. 16	1. 2004	13. 10	6. 68	No. 43	1. 5461	16. 77	5. 63
No. 17	1. 2549	11. 99	6. 47	No. 44	1. 2169	12. 52	6. 62
No. 18	1. 2004	13. 10	6. 68	No. 45	1. 5152	16. 31	5. 70
No. 19	1. 2175	12. 74	6. 62	No. 46	2. 2573	27. 23	4. 68
No. 20	1. 2058	12. 98	6. 66	No. 47	1. 7476	17. 46	5. 24
No. 21	1. 2158	12. 77	6. 62	No. 48	1. 7219	14. 15	5. 29
No. 22	1. 2736	11. 44	6. 41	No. 49	1. 8430	10. 32	5. 10
No. 23	1. 3023	10. 42	6. 31	No. 50	2. 0151	12. 04	4. 89
No. 24	1. 3195	9. 91	6. 25	No. 51	1. 9091	10. 69	5. 01
No. 25	1. 3214	9. 86	6. 24	No. 52	1. 9003	10. 54	5. 02
No. 26	1. 3282	9. 68	6. 22	No. 53	1. 9707	9. 73	4. 94

