

土砂災害防止に関する基礎調査(土石流)

表紙 位置,位置図

自然現象の種類	土石流
溪流番号	B050206
水系名	馬淵川
河川名	馬淵川
溪流名	下中ノ沢
所在地	岩手郡葛巻町江刈字泥這
調査機関	岩手県盛岡地方振興局土木部

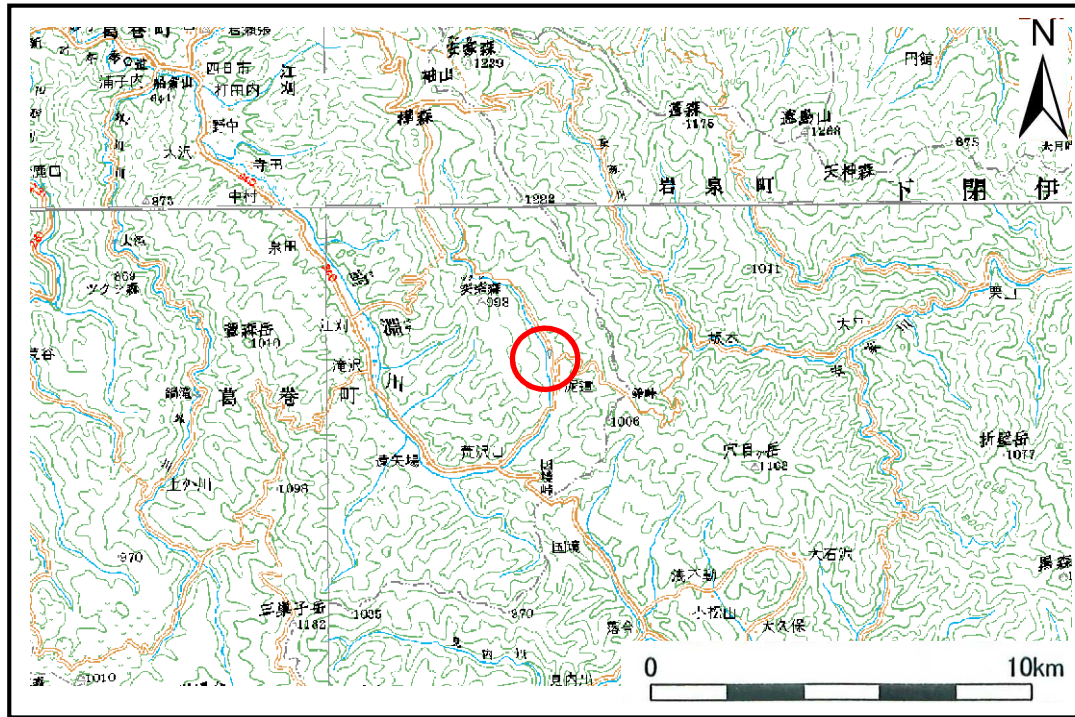

位置図(S=1:200,000)

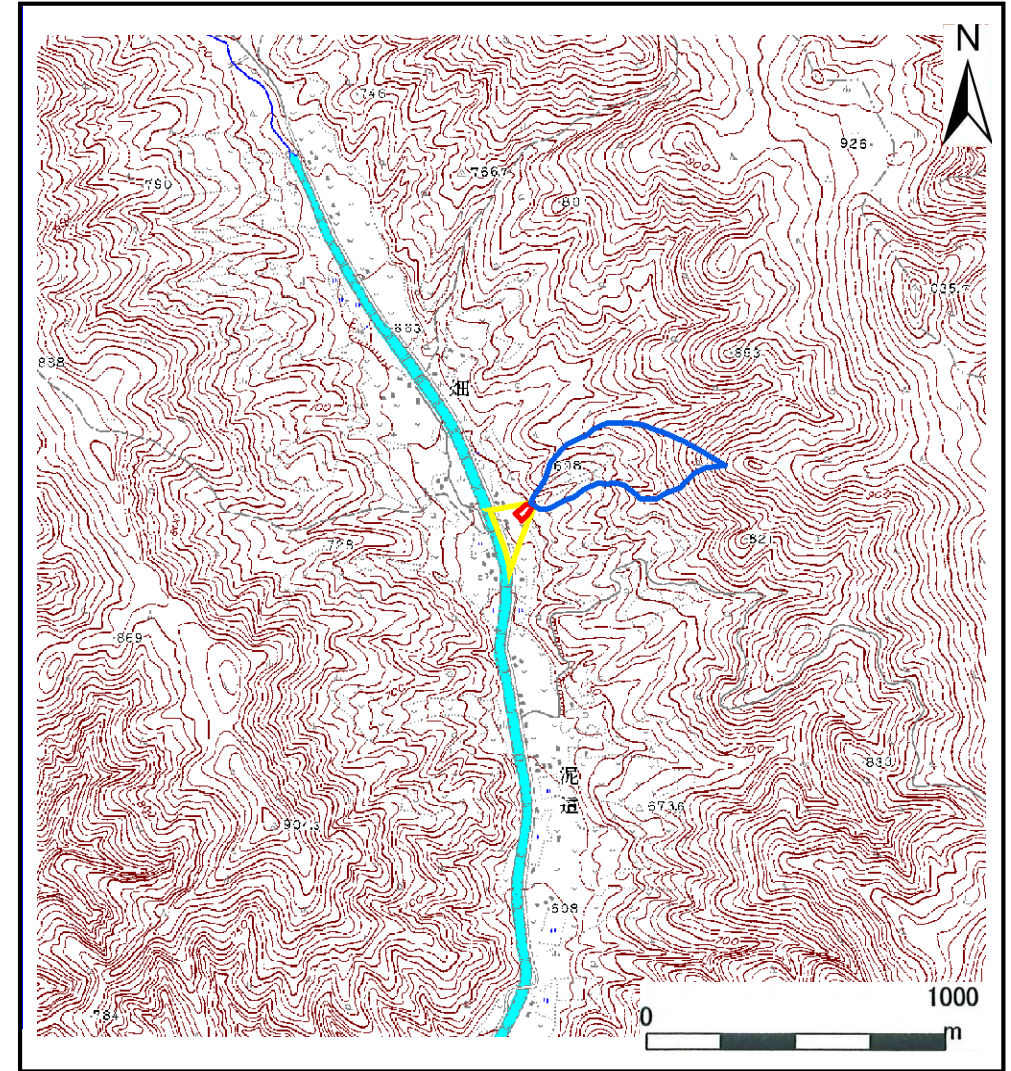

概況図(S=1:25,000)

土石流区域調査

様式3-1 危害のおそれのある土地、著しい危害のおそれのある土地の設定図

調査年度

平成19年度

溪 流 の 位 置 溪流番号 B050206

溪流名

下中ノ沢

所在地

岩手郡葛巻町江刈字泥這

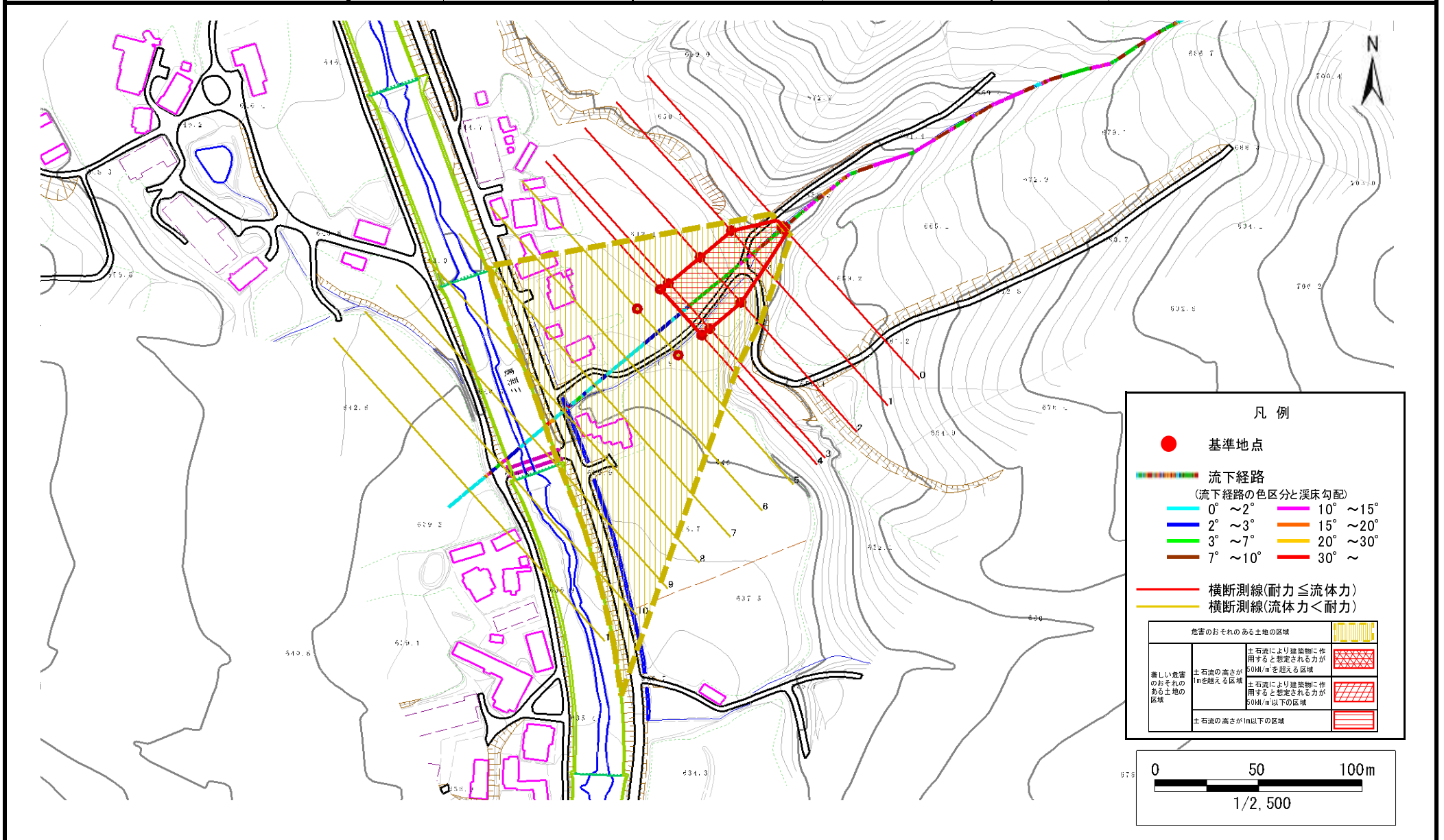

土石流区域調書

様式3-2 建築物に作用すると想定される衝撃に関する事項

調査年度	平成19年度
------	--------

溪流の位置	溪流番号	B050206	溪流名	下中ノ沢	所在地	岩手郡葛巻町江刈字泥這
-------	------	---------	-----	------	-----	-------------

横断測線番号	土石流の高さh(m)	土石流の流体力Fd(kN/m ²)	建築物の耐力P2(kN/m ²)	横断測線番号	土石流の高さh(m)	土石流の流体力Fd(kN/m ²)	建築物の耐力P2(kN/m ²)
No.0	1.478434000	44.78328000	5.793093000				
No.1	0.635898000	13.94572000	11.182690000				
No.2	0.624186000	12.47141000	11.365710000				
No.3	0.619822000	11.83197000	11.435710000				
No.4	0.617851000	11.51458000	11.467640000				
No.5	0.611402000	10.20621000	11.573620000				
No.6	0.608508000	8.86480600	11.621930000				
No.7	0.611625000	7.45542900	11.569930000				
No.8	0.625199000	6.03552500	11.349610000				
No.9	0.628388000	5.83307400	11.299240000				
No.10	0.694485000	3.75321500	10.361610000				
No.11	0.748062000	2.97486800	9.725725000				