

土砂災害防止に関する基礎調査(土石流)

表紙 位置,位置図

自然現象の種類	土石流
溪流番号	B039216
水系名	馬淵川
河川名	馬淵川
溪流名	境沢
所在地	岩手郡葛巻町葛巻字赤井田
調査機関	岩手県盛岡地方振興局

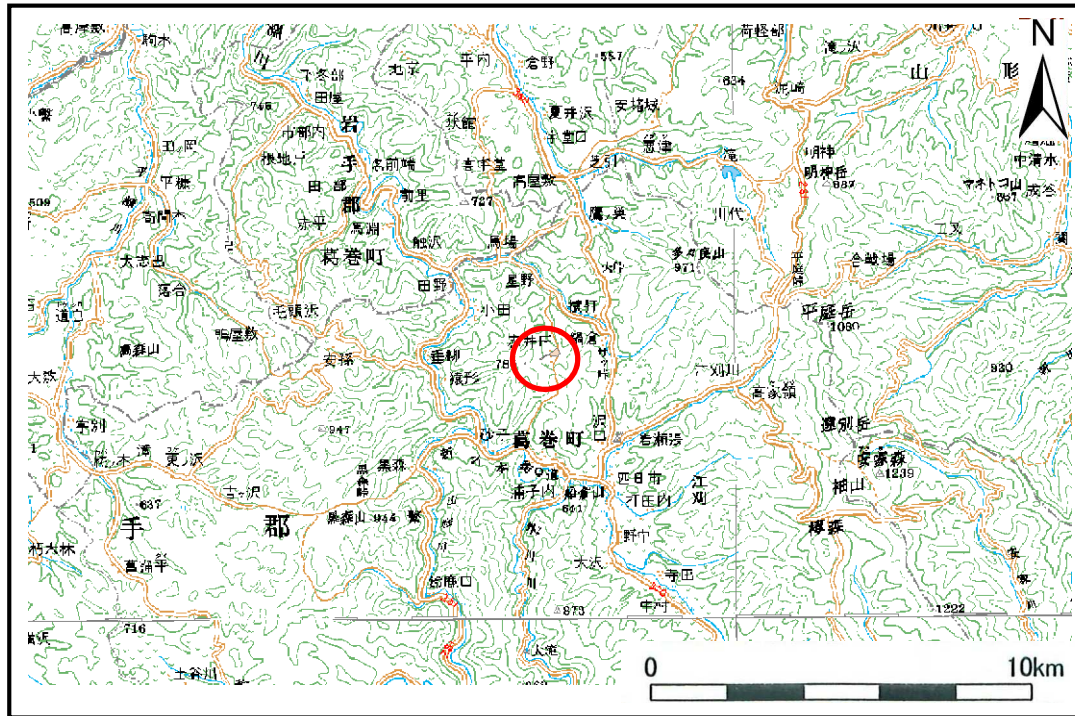

位置図(S=1:200,000)

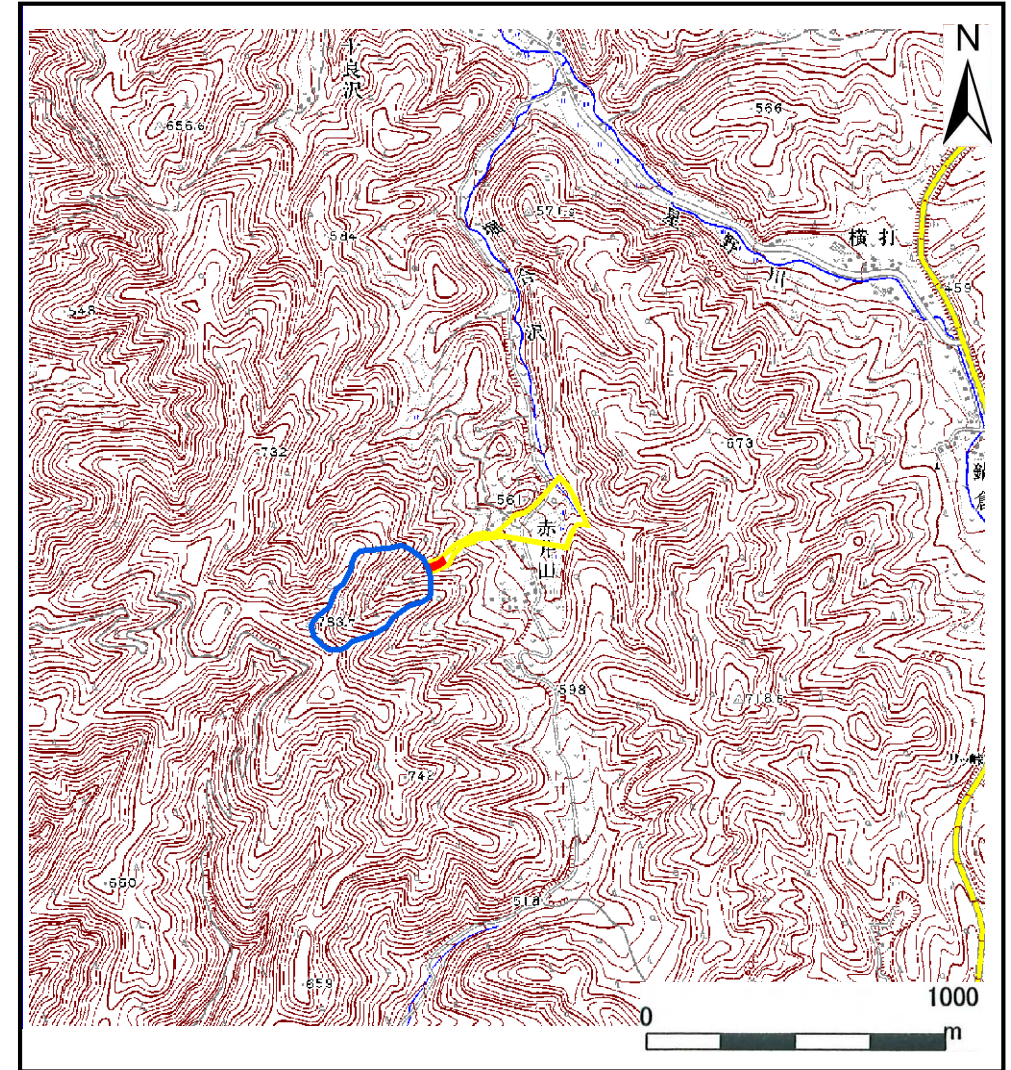

概況図(S=1:25,000)

土石流区域調査

様式3-1 危害のおそれのある土地、著しい危害のおそれのある土地の設定図

調査年度

平成19年度

溪流番号	B039216	溪流名	境沢	所在地	岩手郡葛巻町葛巻字赤井田
------	---------	-----	----	-----	--------------

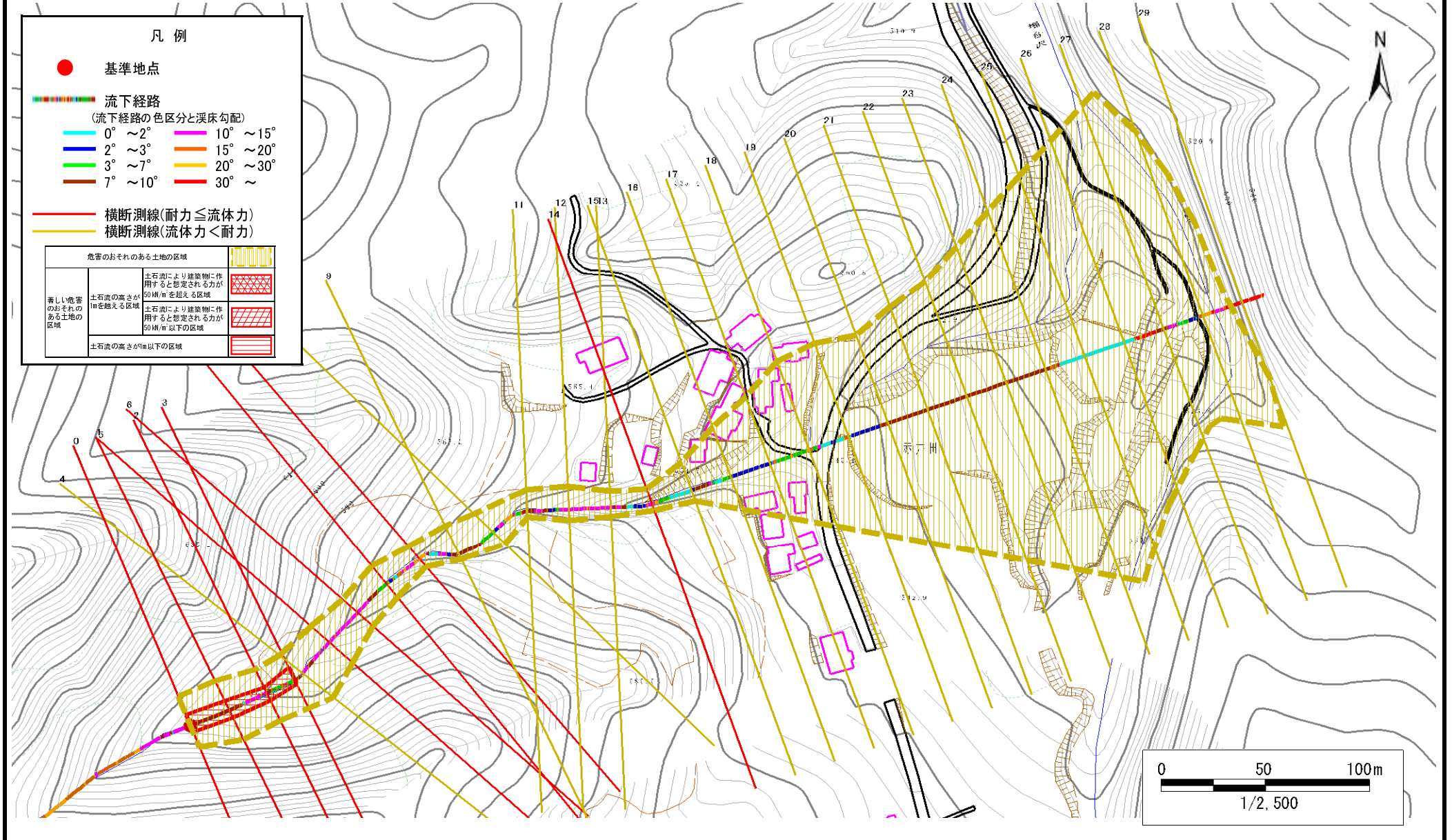

土石流区域調査書

様式3-2 建築物に作用すると想定される衝撃に関する事項

調査年度	平成19年度
------	--------

溪流の位置	溪流番号	B039216	溪流名	境況	所在地	岩手郡葛巻町葛巻字赤井田
-------	------	---------	-----	----	-----	--------------

横断測線番号	土石流の高さh(m)	土石流の流体力Fd(kN/m ²)	建築物の耐力P2(kN/m ²)	横断測線番号	土石流の高さh(m)	土石流の流体力Fd(kN/m ²)	建築物の耐力P2(kN/m ²)
No.0	0.669101000	29.48247000	10.699340000	No.27	0.281842000	3.78939400	23.550930000
No.1	0.669388000	30.16923000	10.695370000	No.28	0.284534000	3.71802100	23.339900000
No.2	0.676894000	28.90480000	10.592890000	No.29	0.316449000	2.69364000	21.112770000
No.3	0.487771000	17.46893000	14.156270000				
No.4	0.422383000	14.23789000	16.141280000				
No.5	0.582302000	21.62128000	12.081530000				
No.6	0.640940000	24.36449000	11.106020000				
No.7	0.575225000	18.79962000	12.212940000				
No.8	0.570445000	17.27133000	12.303580000				
No.9	0.491727000	13.01128000	14.053250000				
No.10	0.450278000	10.25411000	15.223340000				
No.11	0.475458000	10.87392000	14.487970000				
No.12	0.452066000	10.20199000	15.168400000				
No.13	0.529442000	13.11995000	13.149230000				
No.14	0.693061000	18.60785000	10.379890000				
No.15	0.484670000	10.66550000	14.238190000				
No.16	0.374499000	6.72266100	18.038300000				
No.17	0.304628000	4.66193500	21.883050000				
No.18	0.471829000	7.22646200	14.589080000				
No.19	0.311433000	3.66841700	21.432460000				
No.20	0.311399000	3.59774900	21.434650000				
No.21	0.311440000	3.49212700	21.432030000				
No.22	0.311496000	3.44436900	21.428380000				
No.23	0.312854000	3.07537400	21.340870000				
No.24	0.309093000	3.15066900	21.585180000				
No.25	0.301294000	3.31589700	22.111340000				
No.26	0.308797000	3.15671800	21.604680000				