

土砂災害防止に関する基礎調査(土石流)

表紙 位置,位置図

自然現象の種類	土石流
溪流番号	B038110
水系名	馬淵川
河川名	宇別川
溪流名	菖蒲平の前沢
所在地	岩手郡葛巻町葛巻字菖蒲平
調査機関	岩手県盛岡地方振興局土木部

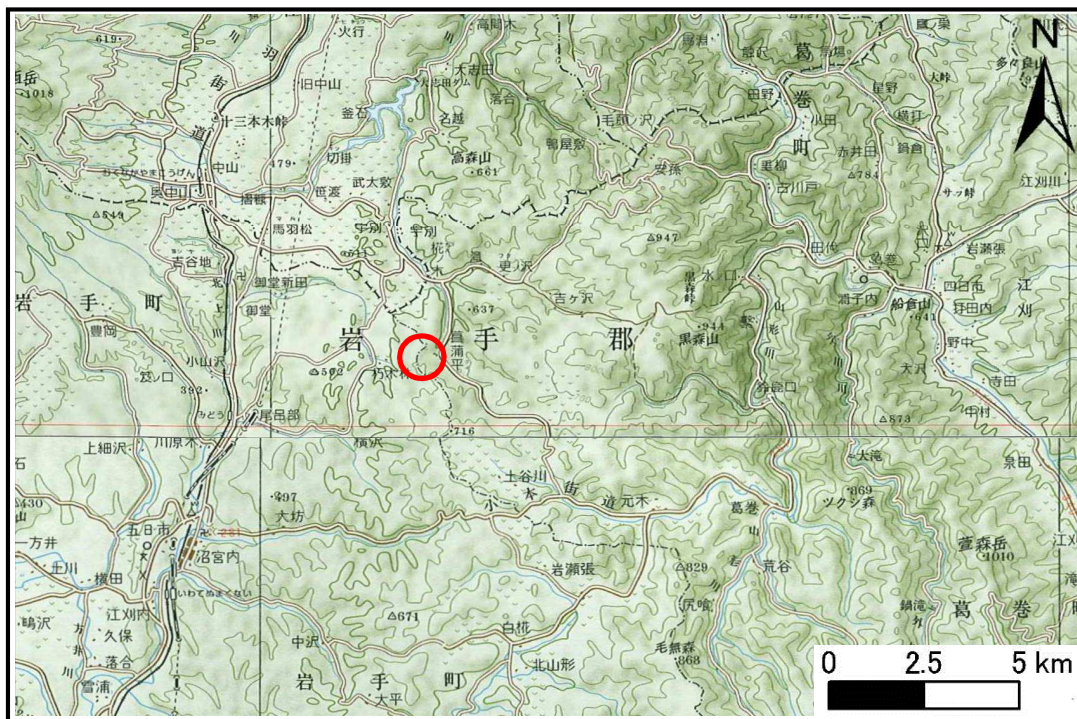

位置図(S=1:200,000)

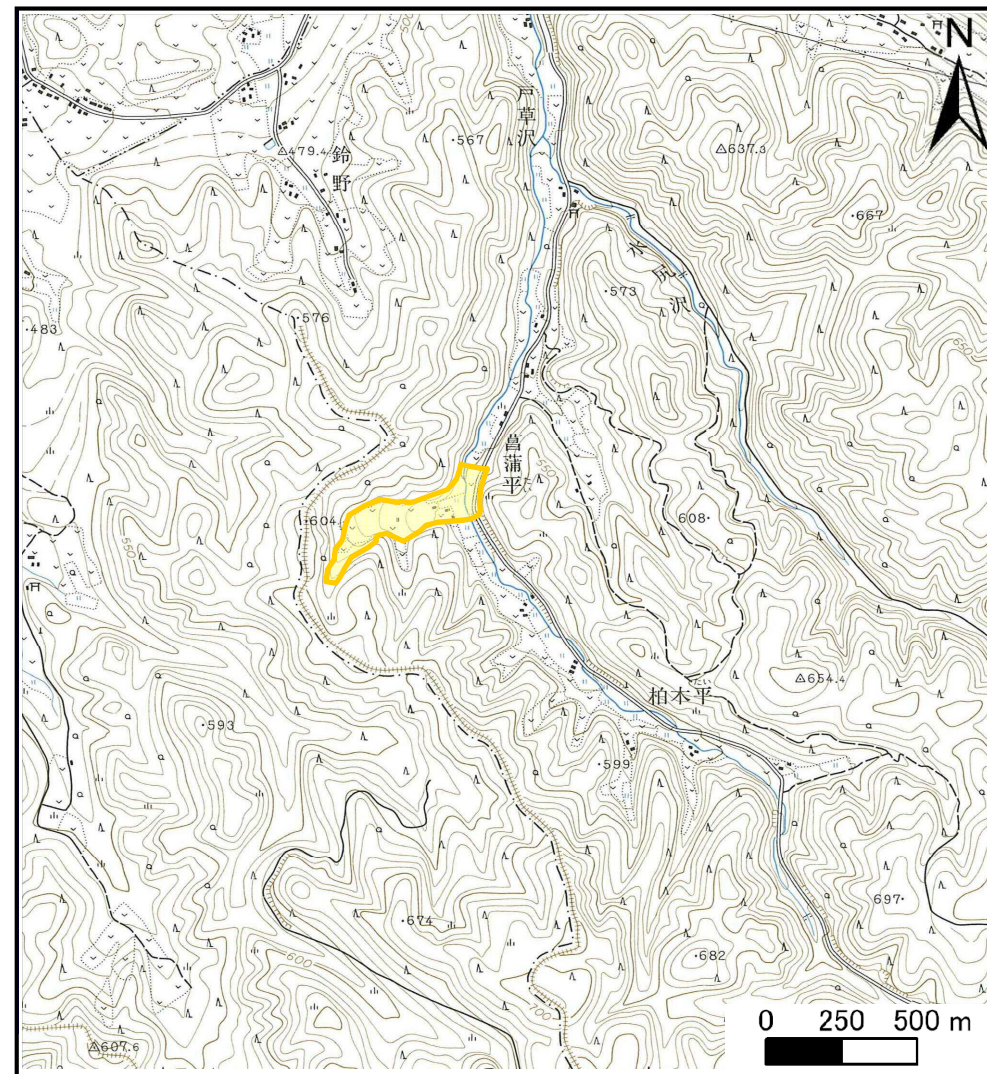

概況図(S=1:25,000)

土石流区域調査

様式3-1 危害のおそれのある土地、著しい危害のおそれのある土地の設定図

調査年度 平成21年度

溪流の位置 溪流番号 B038110 溪流名 菖蒲平の前沢 所在地 岩手郡葛巻町葛巻字菖蒲平

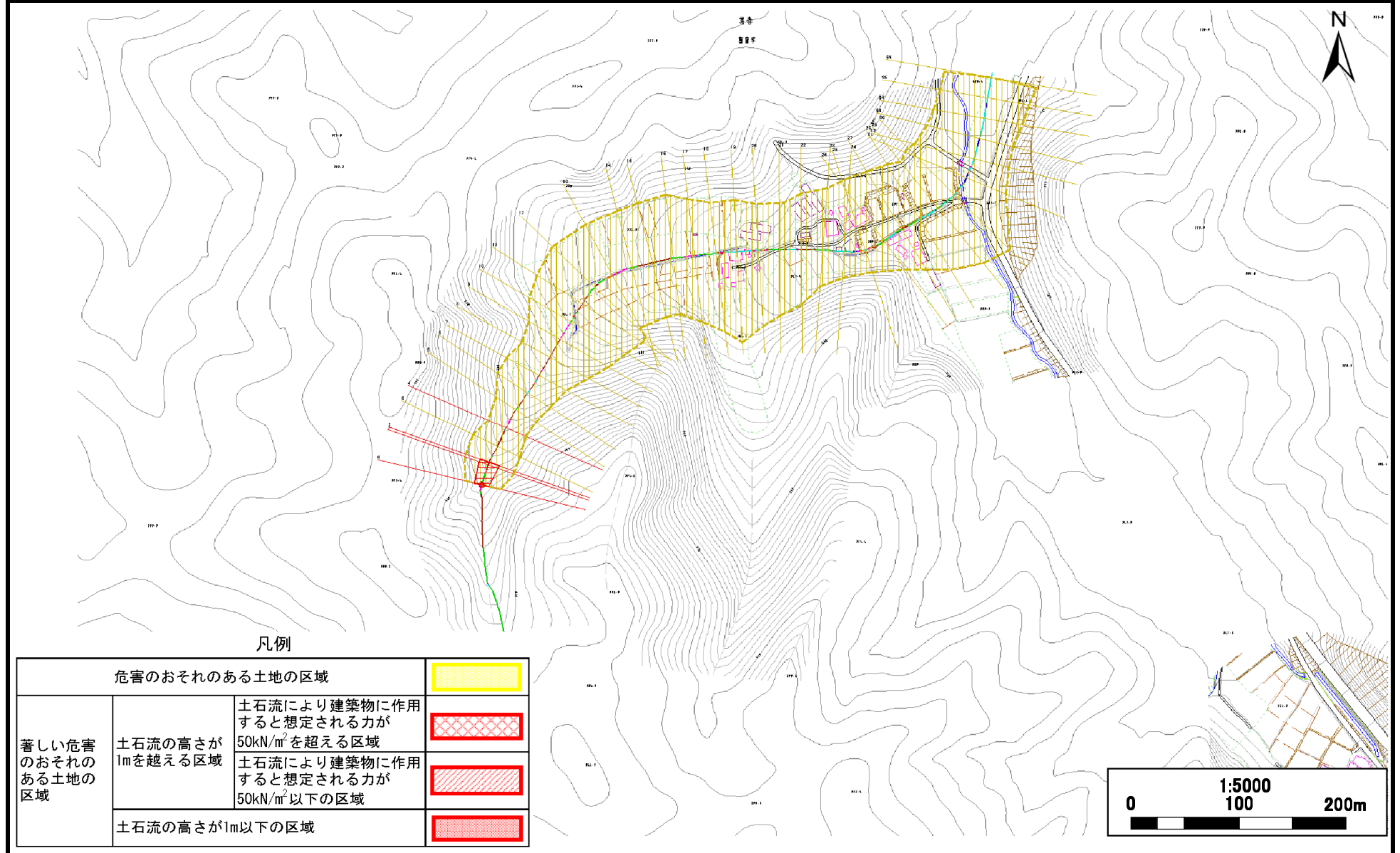

土石流区域調書

様式3-2 建築物に作用すると想定される衝撃に関する事項

調査年度 平成21年度

溪流の位置	溪流番号	B038110	溪流名	菖蒲平の前沢	所在地	岩手郡葛巻町葛巻字菖蒲平	
横断測線番号	土石流の高さh(m)	土石流の流体力Fd(kN/m ²)	建築物の耐力P2(kN/m ²)	横断測線番号	土石流の高さh(m)	土石流の流体力Fd(kN/m ²)	建築物の耐力P2(kN/m ²)
No.0	0.799173000	15.72222000	9.200634000	No.27	0.586219000	6.69460600	12.010170000
No.1	0.654514000	11.33724000	10.905530000	No.28	0.586427000	6.66592500	12.006420000
No.2	0.650847000	11.16210000	10.958850000	No.29	0.591869000	6.08187200	11.908940000
No.3	0.629056000	10.20717000	11.288770000	No.30	0.605430000	5.20798500	11.673800000
No.4	0.718782000	12.52897000	10.061190000	No.31	0.613919000	4.83266100	11.531990000
No.5	0.606153000	10.32872000	11.661580000	No.32	0.618719000	4.65239700	11.453550000
No.6	0.630860000	11.10131000	11.260570000	No.33	0.644631000	3.91505600	11.050640000
No.7	0.559113000	9.67244100	12.524720000	No.34	0.647265000	3.85540700	11.011530000
No.8	0.556053000	9.77921300	12.586010000	No.35	0.666312000	3.47831800	10.738060000
No.9	0.555184000	9.80984600	12.603540000	No.36	0.724665000	2.68860500	9.991548000
No.10	0.555081000	9.81346500	12.605610000				
No.11	0.556699000	9.75650700	12.573010000				
No.12	0.556641000	9.75856700	12.574190000				
No.13	0.547847000	10.07434000	12.753770000				
No.14	0.561029000	9.60648800	12.486690000				
No.15	0.563992000	9.50582300	12.428400000				
No.16	0.562557000	9.55438900	12.456560000				
No.17	0.560701000	9.61773500	12.493180000				
No.18	0.562215000	9.56600100	12.463280000				
No.19	0.572220000	9.23441900	12.269740000				
No.20	0.576092000	9.11071600	12.196670000				
No.21	0.665715000	10.71564000	10.746380000				
No.22	0.581382000	8.52413700	12.098440000				
No.23	0.581382000	7.95471700	12.098430000				
No.24	0.581406000	7.93162300	12.097980000				
No.25	0.581989000	7.60137700	12.087270000				
No.26	0.578586000	7.69106700	12.150130000				