

土砂災害防止に関する基礎調査(土石流)

表紙 位置,位置図

自然現象の種類	土石流
溪流番号	B030308
水系名	馬淵川
河川名	馬淵川
溪流名	下グサの沢
所在地	岩手郡葛巻町田部字馬場
調査機関	岩手県盛岡地方振興局土木部

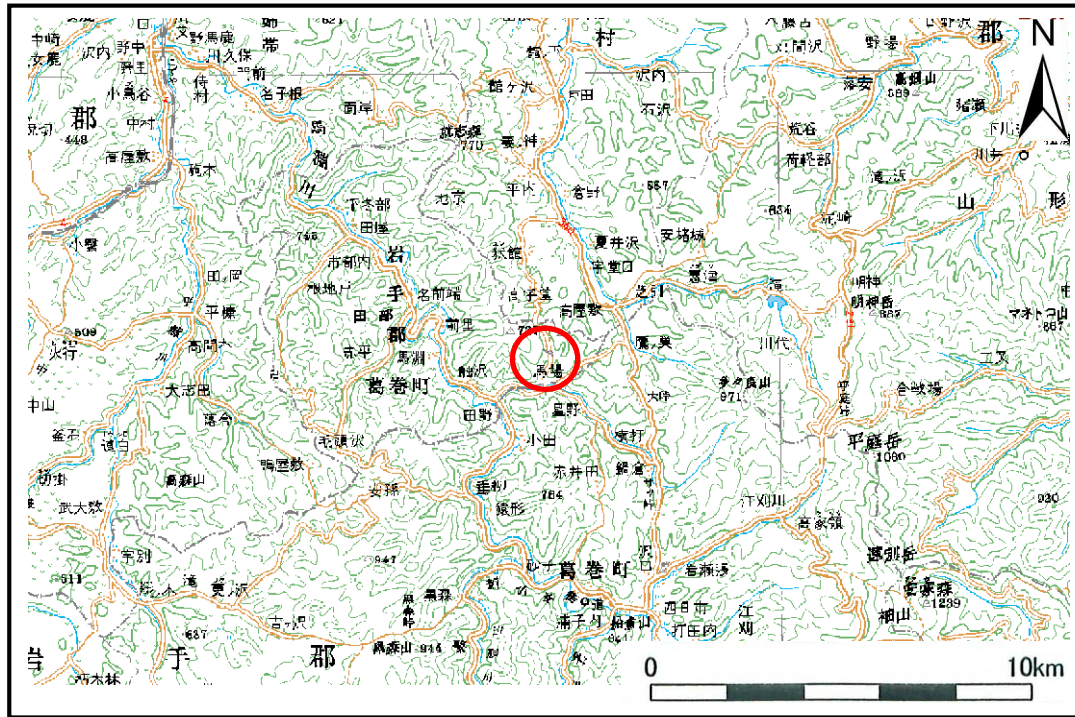

位置図(S=1:200,000)

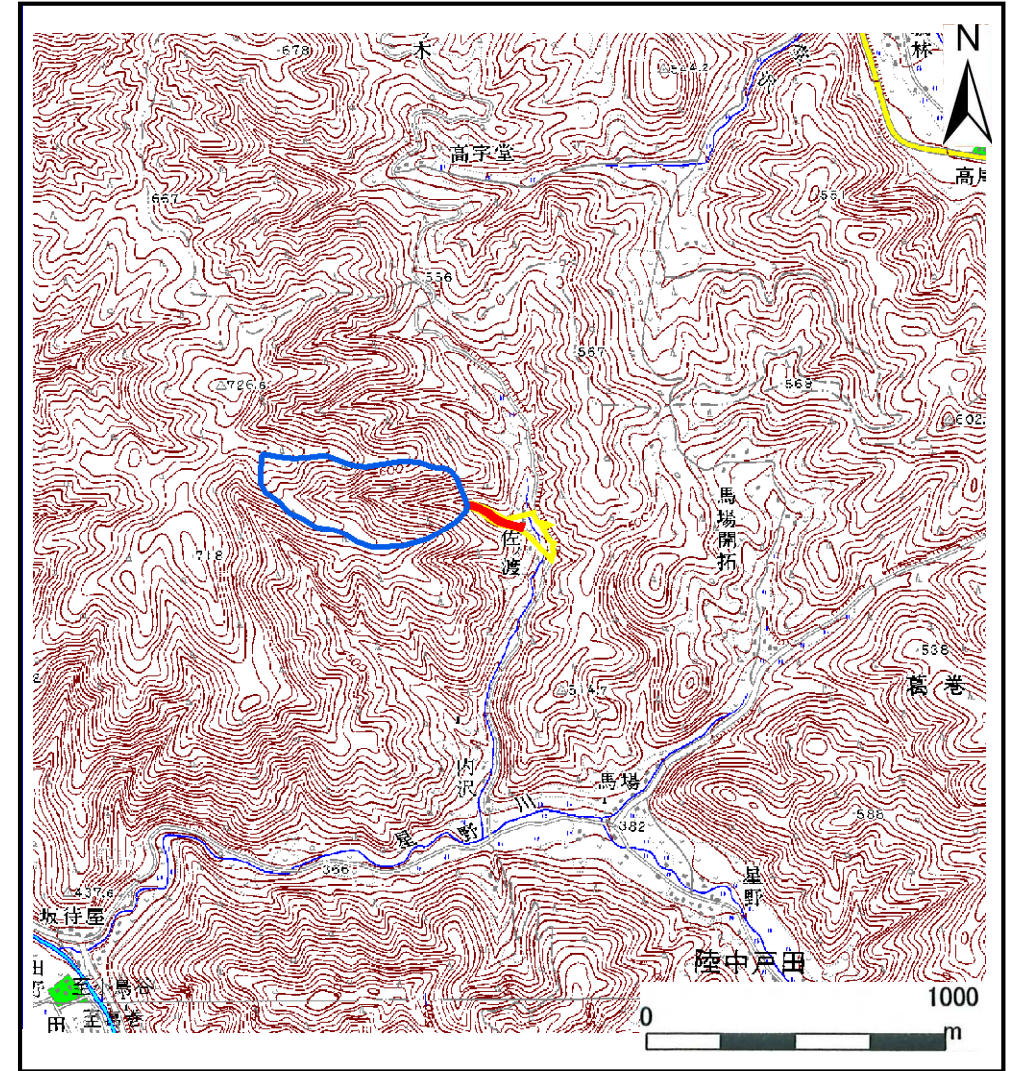

概況図(S=1:25,000)

土石流区域調査

様式3-1 危害のおそれのある土地、著しい危害のおそれのある土地の設定図

調査年度

平成19年度

溪	流	の	位	置	溪流番号	B030308	溪流名	下グサの沢	所在地	岩手郡葛巻町田部字馬場
---	---	---	---	---	------	---------	-----	-------	-----	-------------

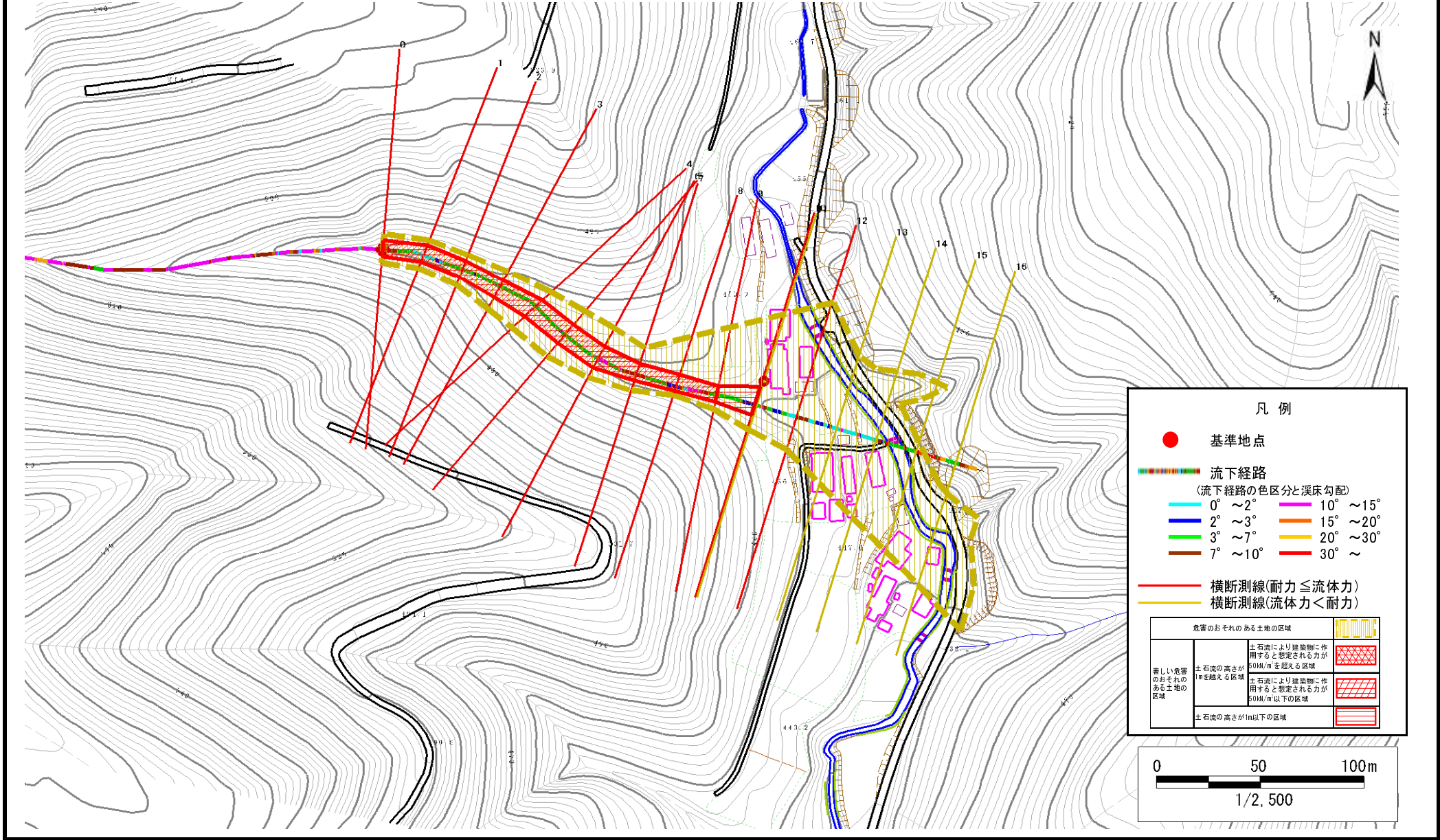

土石流区域調書

様式3-2 建築物に作用すると想定される衝撃に関する事項

調査年度	平成19年度
------	--------

溪流の位置	溪流番号	B030308	溪流名	下グサの沢	所在地	岩手郡葛巻町田部字馬場	
横断測線番号	土石流の高さh(m)	土石流の流体力Fd(kN/m ²)	建築物の耐力P2(kN/m ²)	横断測線番号	土石流の高さh(m)	土石流の流体力Fd(kN/m ²)	建築物の耐力P2(kN/m ²)
No.0	1.474549000	54.26822000	5.802886000				
No.1	1.349751000	45.15991000	6.153279000				
No.2	1.299975000	35.23462000	6.314933000				
No.3	1.182749000	28.41359000	6.756628000				
No.4	1.039953000	22.95036000	7.443750000				
No.5	1.033689000	21.04106000	7.478583000				
No.6	1.022075000	19.15622000	7.544374000				
No.7	1.217347000	23.38715000	6.616424000				
No.8	1.264457000	22.60353000	6.439128000				
No.9	1.302458000	22.34743000	6.306534000				
No.10	0.906354000	11.84724000	8.297865000				
No.11	0.660580000	7.78437400	10.818660000				
No.12	0.894753000	11.32178000	8.384727000				
No.13	0.650470000	7.92410200	10.964370000				
No.14	0.656670000	7.77516500	10.874460000				
No.15	0.664232000	7.57086300	10.767140000				
No.16	0.000000000	0.00000000	0.000000000				