

土砂災害防止に関する基礎調査(土石流)

表紙 位置,位置図

自然現象の種類	土石流
溪流番号	A038002
水系名	馬淵川
河川名	馬淵川
溪流名	毛頭の沢(2)
所在地	岩手郡葛巻町田部字毛頭沢
調査機関	岩手県盛岡地方振興局土木部

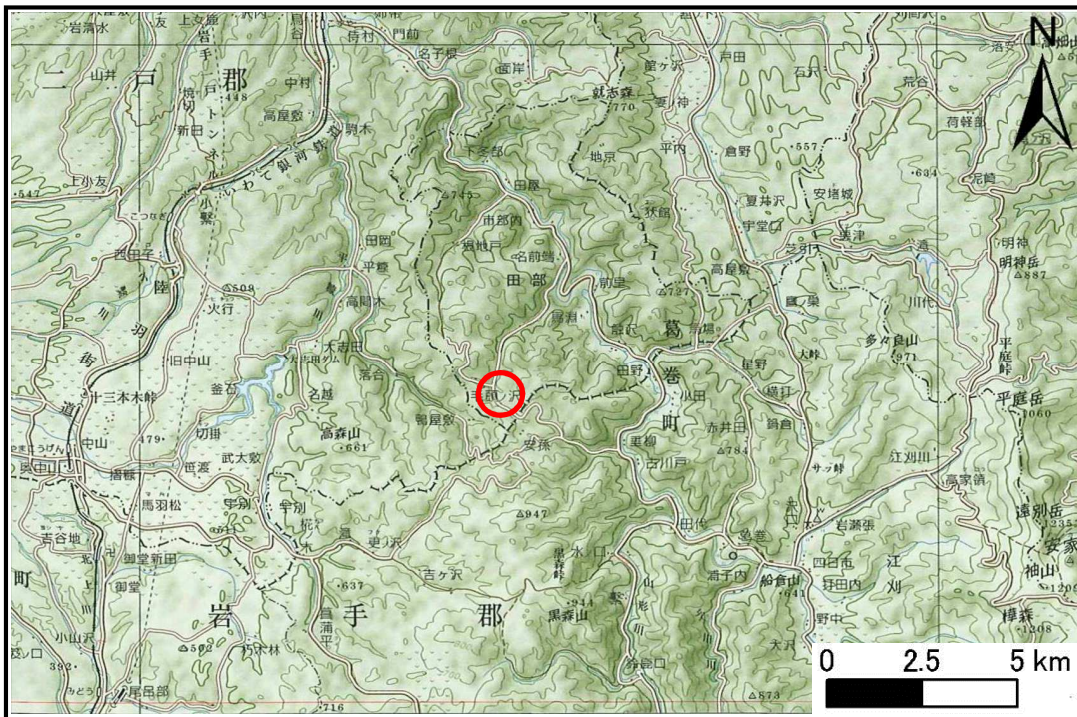

位置図(S=1:200,000)

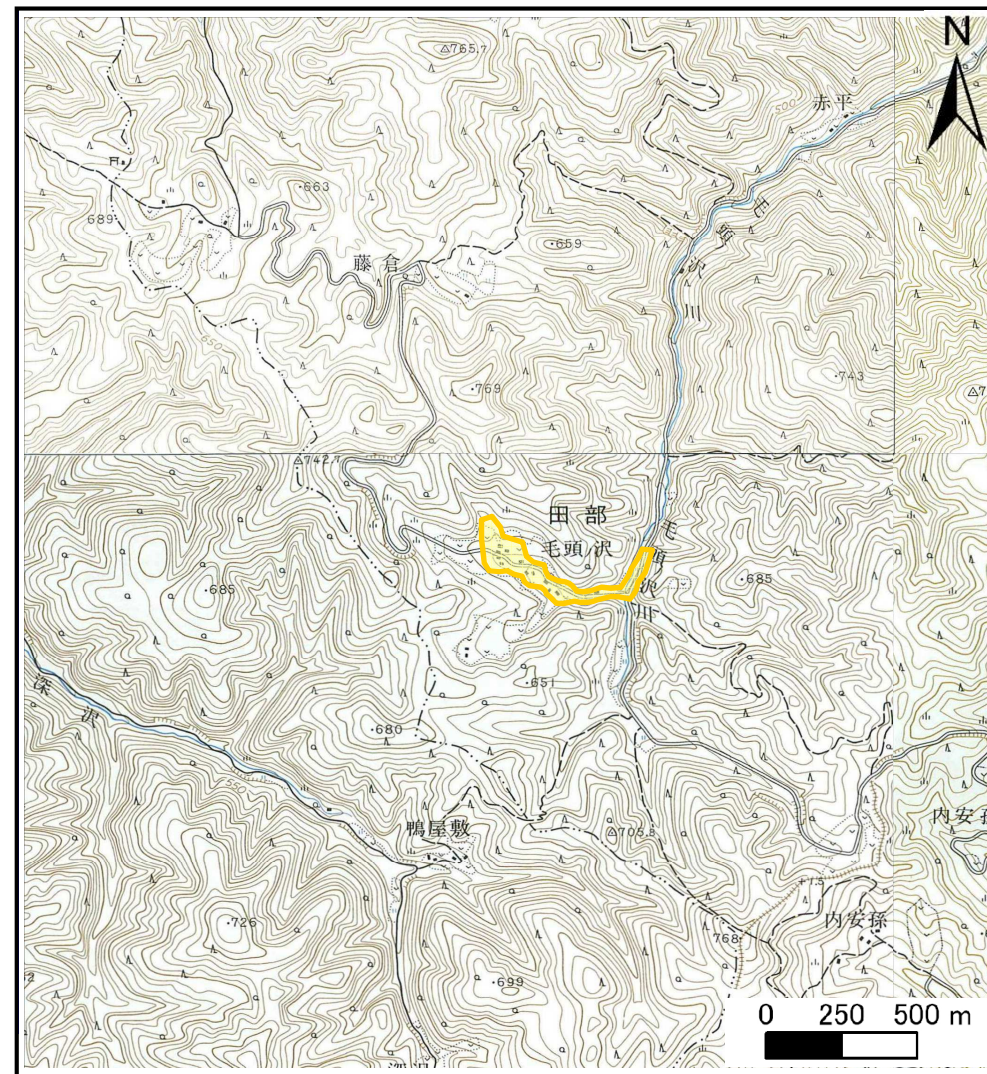

概況図(S=1:25,000)

土石流区域調査

様式3-1 危害のおそれのある土地、著しい危害のおそれのある土地の設定図

調査年度 平成21年度

溪流の位置	溪流番号	A038002	溪流名	毛頭の沢(2)	所在地	岩手郡葛巻町田部字毛頭沢
-------	------	---------	-----	---------	-----	--------------

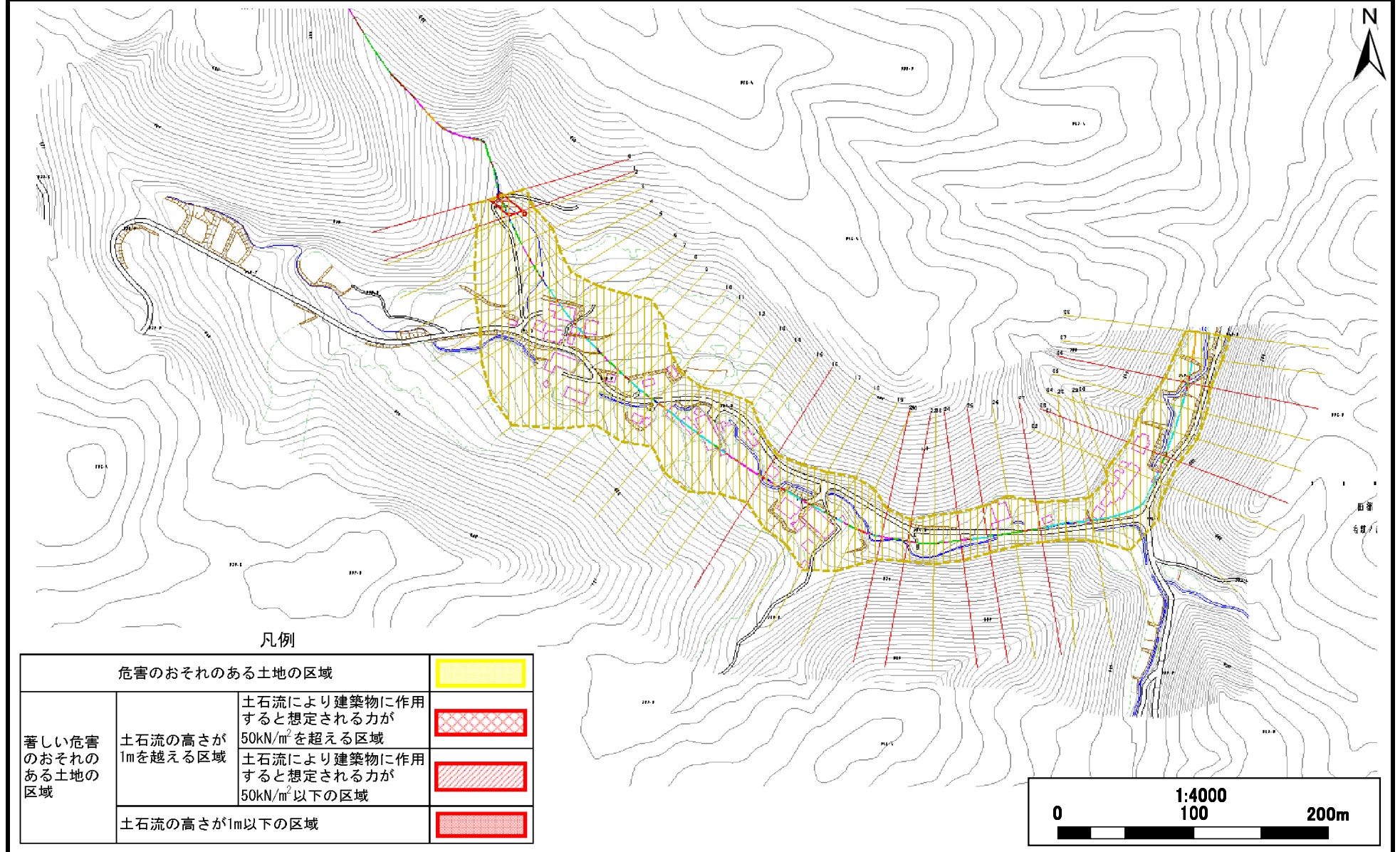

凡例

危害のおそれのある土地の区域		
著しい危害のおそれのある土地の区域	土石流の高さが1mを超える区域	土石流により建築物に作用すると想定される力が50kN/m ² を超える区域
		土石流により建築物に作用すると想定される力が50kN/m ² 以下の区域
	土石流の高さが1m以下の区域	

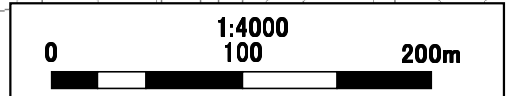

土石流区域調書

様式3-2 建築物に作用すると想定される衝撃に関する事項

調査年度 平成21年度

溪流の位置	溪流番号	A038002	溪流名	毛頭の沢(2)	所在地	岩手郡葛巻町田部字毛頭沢	
横断測線番号	土石流の高さh(m)	土石流の流体力Fd(kN/m ²)	建築物の耐力P2(kN/m ²)	横断測線番号	土石流の高さh(m)	土石流の流体力Fd(kN/m ²)	建築物の耐力P2(kN/m ²)
No.0	0.825730000	20.48572000	8.954264000	No.27	0.798650000	9.89082000	9.205659000
No.1	0.840197000	21.22537000	8.826829000	No.28	0.557754000	6.32751600	12.551860000
No.2	0.544263000	11.79256000	12.828660000	No.29	0.544439000	6.64079200	12.824960000
No.3	0.539062000	11.14931000	12.939140000	No.30	0.564444000	6.17840200	12.419560000
No.4	0.531392000	11.47347000	13.106020000	No.31	0.622089000	4.68984500	11.399220000
No.5	0.534037000	11.36008000	13.047910000	No.32	0.639510000	4.15854200	11.127640000
No.6	0.538217000	11.05526000	12.957280000	No.33	0.971117000	9.19170200	7.852843000
No.7	0.517858000	7.94954700	13.412740000	No.34	0.656790000	4.72765400	10.872740000
No.8	0.516352000	6.84795900	13.447860000	No.35	0.661509000	4.05290700	10.805500000
No.9	0.516981000	6.47602700	13.433170000	No.36	1.281987000	11.75933000	6.376863000
No.10	0.512609000	6.58694900	13.536090000	No.37	0.698827000	3.47884000	10.306350000
No.11	0.497141000	7.00321600	13.914940000	No.38	0.743543000	2.88068300	9.775732000
No.12	0.667316000	9.99699600	10.724070000				
No.13	0.558316000	7.48219400	12.540630000				
No.14	0.568488000	6.58073800	12.341120000				
No.15	0.546499000	7.12096700	12.781830000				
No.16	1.001811000	16.27107000	7.663060000				
No.17	0.568603000	6.83113400	12.338910000				
No.18	0.575066000	6.66453700	12.215920000				
No.19	0.586641000	5.55039000	12.002550000				
No.20	0.588393000	5.43841000	11.970990000				
No.21	0.772017000	9.63113900	9.470706000				
No.22	0.804971000	9.64672200	9.145411000				
No.23	0.575817000	6.05615300	12.201830000				
No.24	0.886219000	11.51896000	8.450147000				
No.25	0.957485000	10.90830000	7.941258000				
No.26	0.747399000	7.05447700	9.733023000				