

土砂災害防止に関する基礎調査(土石流)

表紙 位置位置図

自然現象の種類	土石流
溪流番号	B030202-1
水系名	瀬月内川
河川名	瀬月内川
溪流名	夏井沢-1
所在地	岩手県九戸郡九戸村大字戸田
調査機関	県北広域振興局土木部二戸土木センター

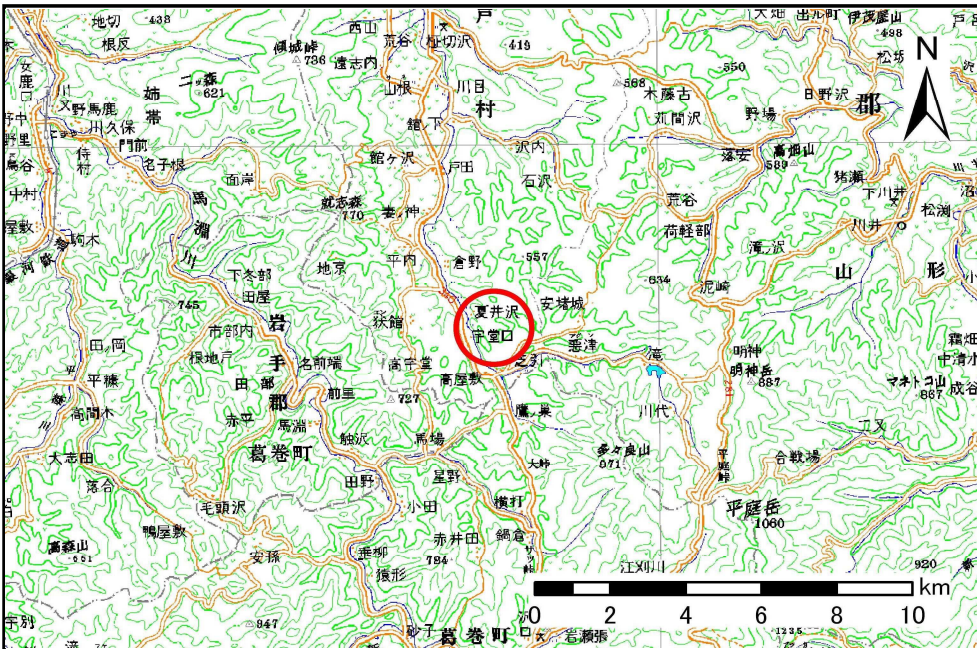

位置図(S=1:200,000)

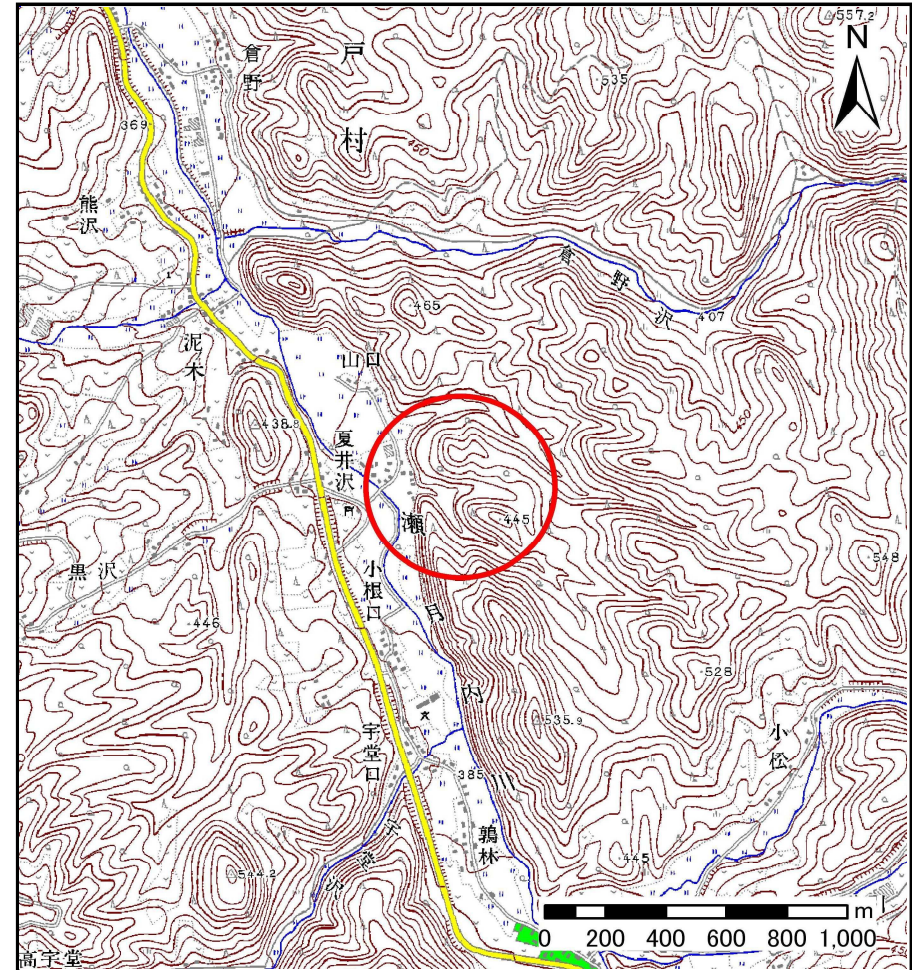

概況図(S=1:25,000)

土石流区域調査

様式3-1 危害のおそれのある土地、著しい危害のおそれのある土地の設定図

調査年度	平成23年度
所在地	岩手県九戸郡九戸村大字戸田

溪流の位置	溪流番号	B030202-1	溪流名	夏井沢-1	所在地	岩手県九戸郡九戸村大字戸田
-------	------	-----------	-----	-------	-----	---------------

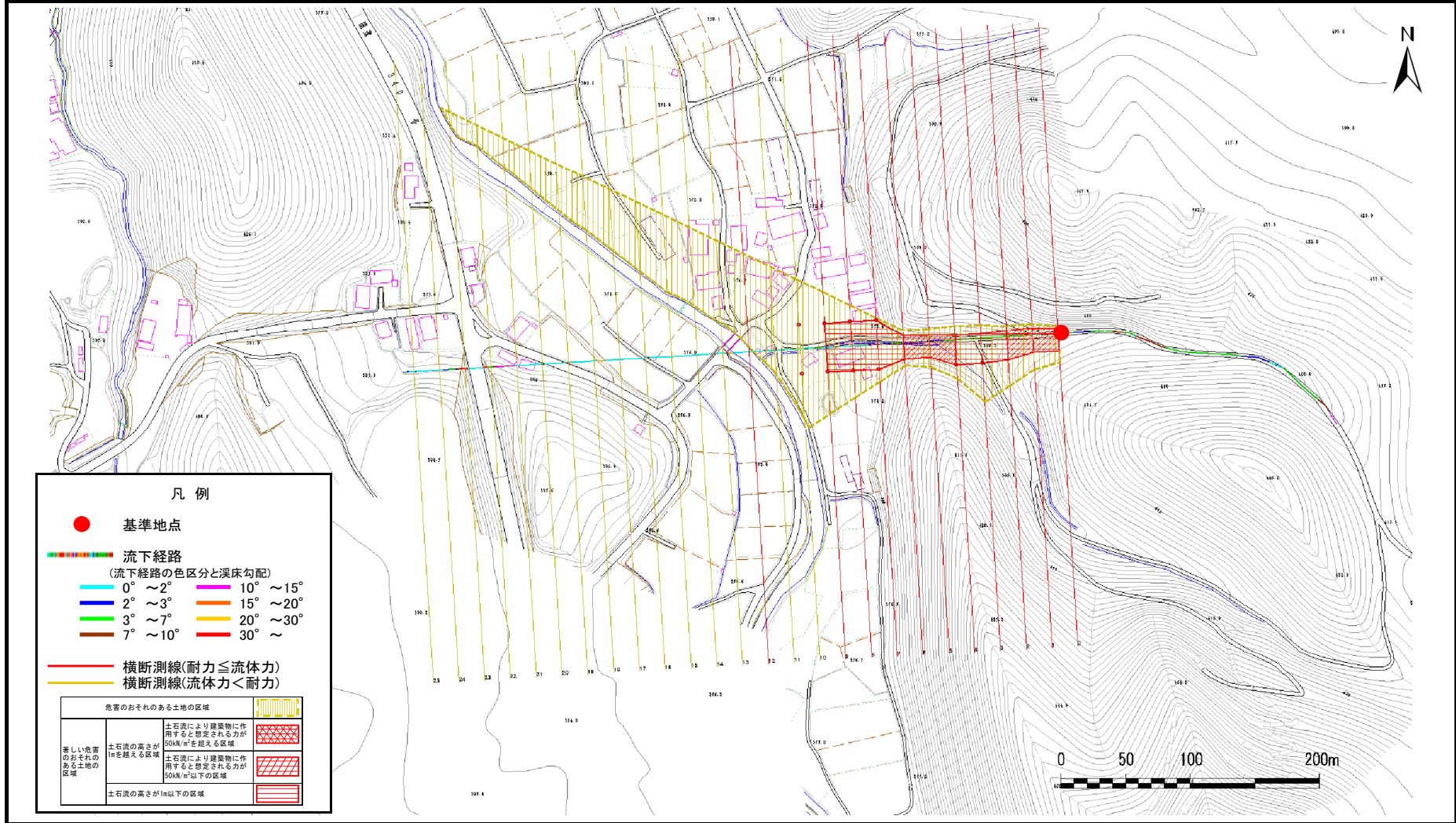

土石流区域調書

様式3-1 危害のおそれのある土地、著しい危害のおそれのある土地の設定図

調査年度 平成23年度

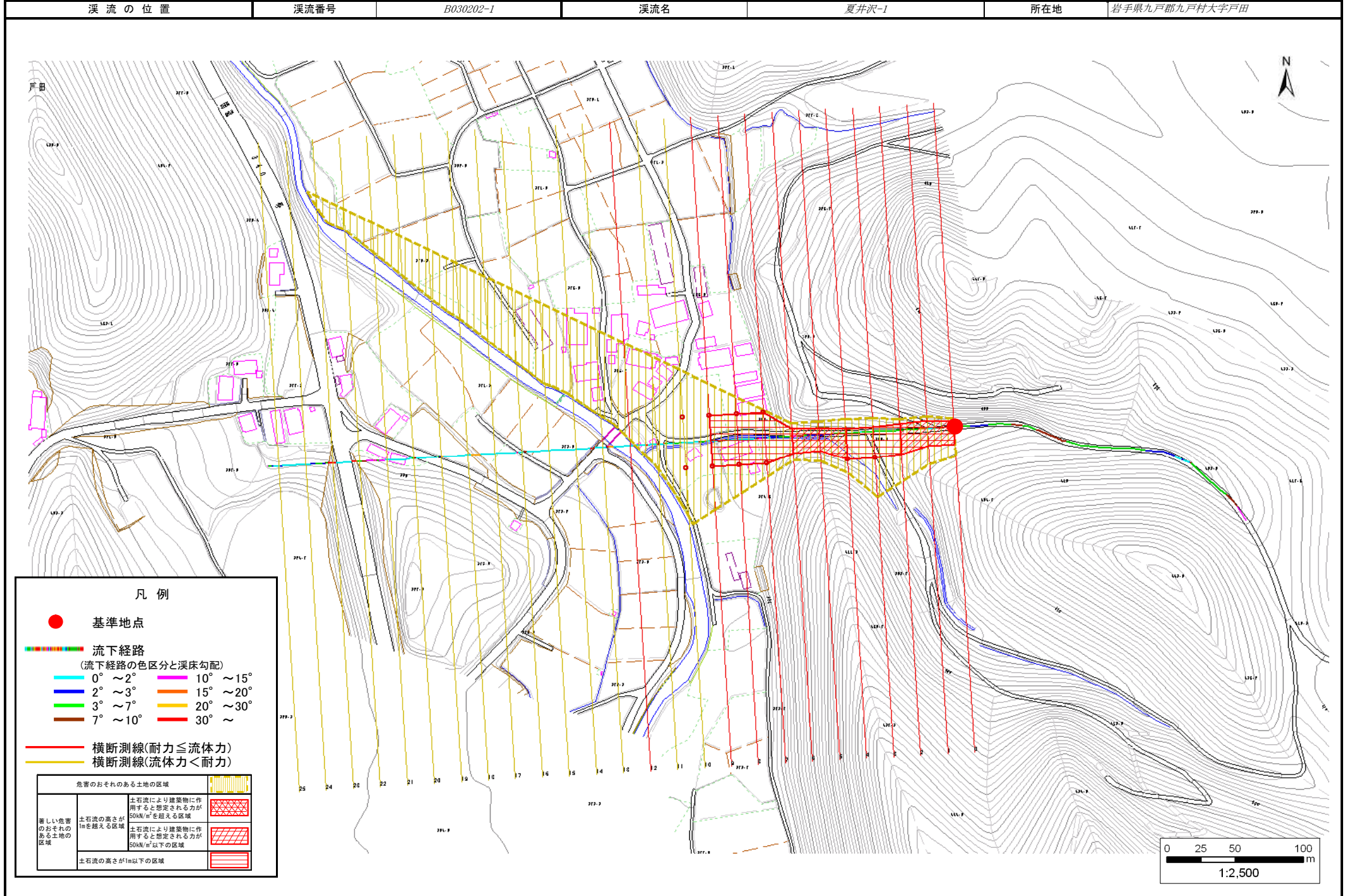

土石流区域調査

様式3-2 建築物に作用すると想定される衝撃に関する事項

調査年度	平成23年度
所在地	岩手県九戸郡九戸村大字戸田

溪流の位置	溪流番号	B030202-1	溪流名	夏井沢-1	所在地	岩手県九戸郡九戸村大字戸田
-------	------	-----------	-----	-------	-----	---------------

横断測線番号	土石流の高さh(m)	土石流の流体力Fd(kN/m ²)	建築物の耐力P2(kN/m ²)	横断測線番号	土石流の高さh(m)	土石流の流体力Fd(kN/m ²)	建築物の耐力P2(kN/m ²)
No.0	1.43	19.90	5.91				
No.1	1.38	18.48	6.05				
No.2	1.20	16.63	6.66				
No.3	0.87	11.13	8.54				
No.4	0.88	10.97	8.49				
No.5	1.46	20.14	5.82				
No.6	1.39	19.25	6.02				
No.7	0.91	10.08	8.26				
No.8	0.93	8.69	8.10				
No.9	0.92	8.80	8.14				
No.10	0.96	7.48	7.89				
No.11	0.99	6.61	7.70				
No.12	1.13	8.04	6.97				
No.13	1.22	4.36	6.59				
No.14	1.13	5.05	6.95				
No.15	1.19	4.60	6.72				
No.16	1.44	2.89	5.87				
No.17	1.62	2.23	5.46				
No.18	0.00	0.00	0.00				
No.19	0.00	0.00	0.00				
No.20	0.00	0.00	0.00				
No.21	0.00	0.00	0.00				
No.22	0.00	0.00	0.00				
No.23	0.00	0.00	0.00				
No.24	0.00	0.00	0.00				
No.25	0.00	0.00	0.00				