

土砂災害防止に関する基礎調査(土石流)

表紙 位置,位置図

| | |
|---------|--------------|
| 自然現象の種類 | 土石流 |
| 溪流番号 | J024101 |
| 水系名 | 久慈川 |
| 河川名 | 鳥谷川 |
| 溪流名 | 国丹の沢 |
| 所在地 | 久慈市夏井町鳥谷第4地割 |
| 調査機関 | 県北広域振興局土木部 |



概況図(S=1:200,000)

国土地理院の電子地形図20000 『八戸』及び電子地形図25000 『久慈』『陸中中野』を掲載

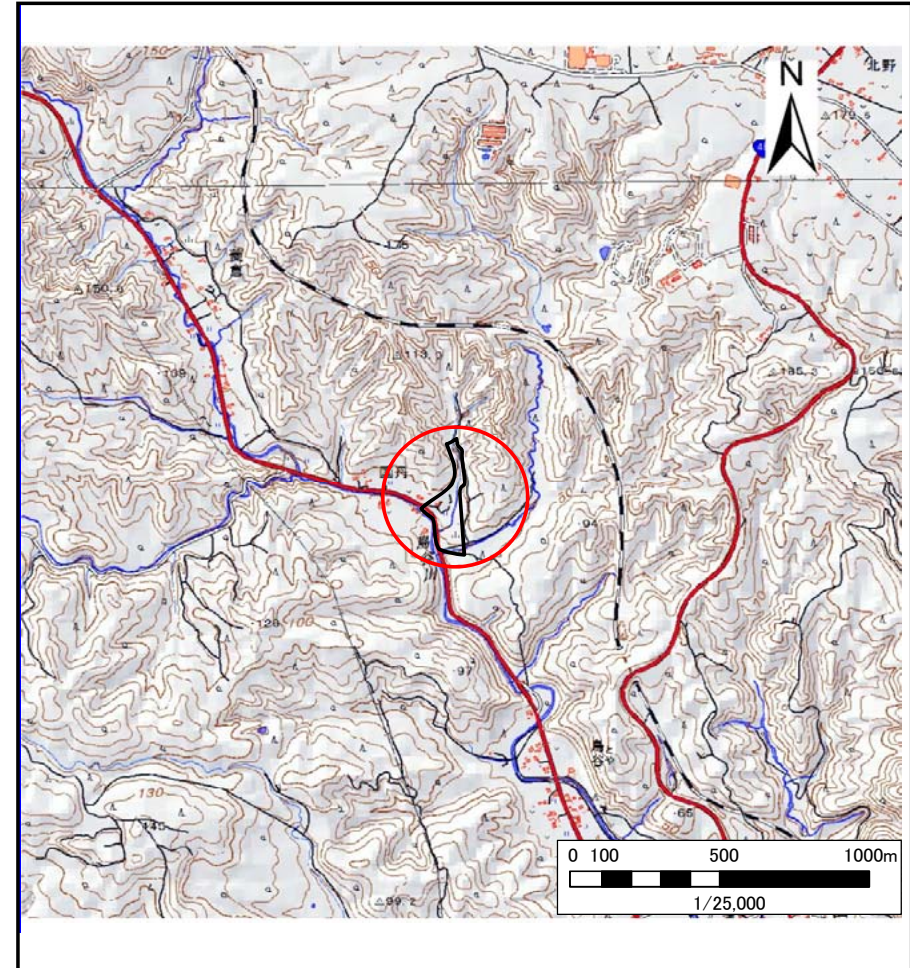

位置図(S=1:25,000)

土石流区域調書

様式3-1 危害のおそれのある土地、著しい危害のおそれのある土地の設定図

| | |
|------------------|--------|
| 調査年度 | 平成30年度 |
| 所在地 久慈市夏井町鳥谷第4地割 | |

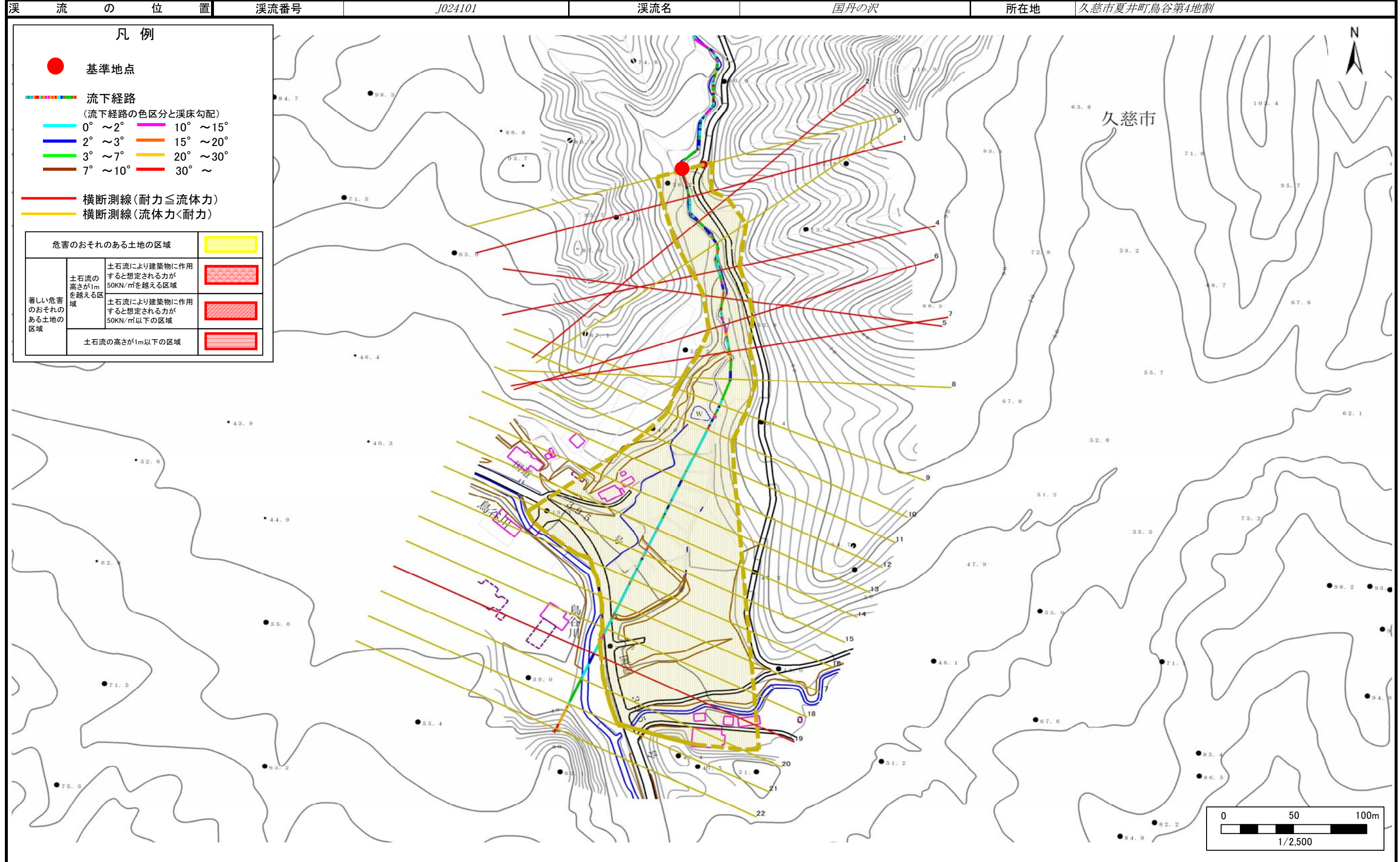

土石流区域調書

様式3-2 建築物に作用すると想定される衝撃に関する事項

調査年度 平成30年度

| 溪流の位置 | 溪流番号 | J024101 | 溪流名 | 国丹の沢 | 所在地 | 久慈市夏井町鳥谷第4地割 | |
|--------|------------|-------------------------------|------------------------------|--------|------------|-------------------------------|------------------------------|
| 横断測線番号 | 土石流の高さh(m) | 土石流の流体力Fd(kN/m ²) | 建築物の耐力P2(kN/m ²) | 横断測線番号 | 土石流の高さh(m) | 土石流の流体力Fd(kN/m ²) | 建築物の耐力P2(kN/m ²) |
| No.0 | 0.84 | 7.39 | 8.78 | | | | |
| No.1 | 1.05 | 10.68 | 7.34 | | | | |
| No.2 | 1.03 | 8.97 | 7.49 | | | | |
| No.3 | 0.86 | 6.92 | 8.64 | | | | |
| No.4 | 1.29 | 12.24 | 6.33 | | | | |
| No.5 | 1.25 | 10.60 | 6.47 | | | | |
| No.6 | 1.37 | 11.23 | 6.07 | | | | |
| No.7 | 1.12 | 8.54 | 7.03 | | | | |
| No.8 | 0.94 | 5.37 | 8.05 | | | | |
| No.9 | 0.94 | 5.27 | 8.01 | | | | |
| No.10 | 0.91 | 5.63 | 8.23 | | | | |
| No.11 | 0.96 | 4.95 | 7.89 | | | | |
| No.12 | 0.94 | 5.11 | 7.99 | | | | |
| No.13 | 0.96 | 4.90 | 7.87 | | | | |
| No.14 | 0.97 | 4.78 | 7.82 | | | | |
| No.15 | 0.99 | 4.53 | 7.71 | | | | |
| No.16 | 0.96 | 4.75 | 7.86 | | | | |
| No.17 | 0.98 | 4.65 | 7.79 | | | | |
| No.18 | 0.97 | 4.68 | 7.81 | | | | |
| No.19 | 1.26 | 7.54 | 6.45 | | | | |
| No.20 | 0.98 | 4.67 | 7.73 | | | | |
| No.21 | 1.05 | 3.93 | 7.35 | | | | |
| No.22 | 0.00 | 0.00 | 0.00 | | | | |
| | | | | | | | |
| | | | | | | | |
| | | | | | | | |
| | | | | | | | |