

土砂災害防止に関する基礎調査(土石流)

表紙 位置,位置図

自然現象の種類	土石流
溪流番号	A023005
水系名	久慈川
河川名	久慈川
溪流名	生出町の沢(1)
所在地	久慈市大川目町第1地割
調査機関	県北広域振興局土木部



位置図(S=1:200,000)

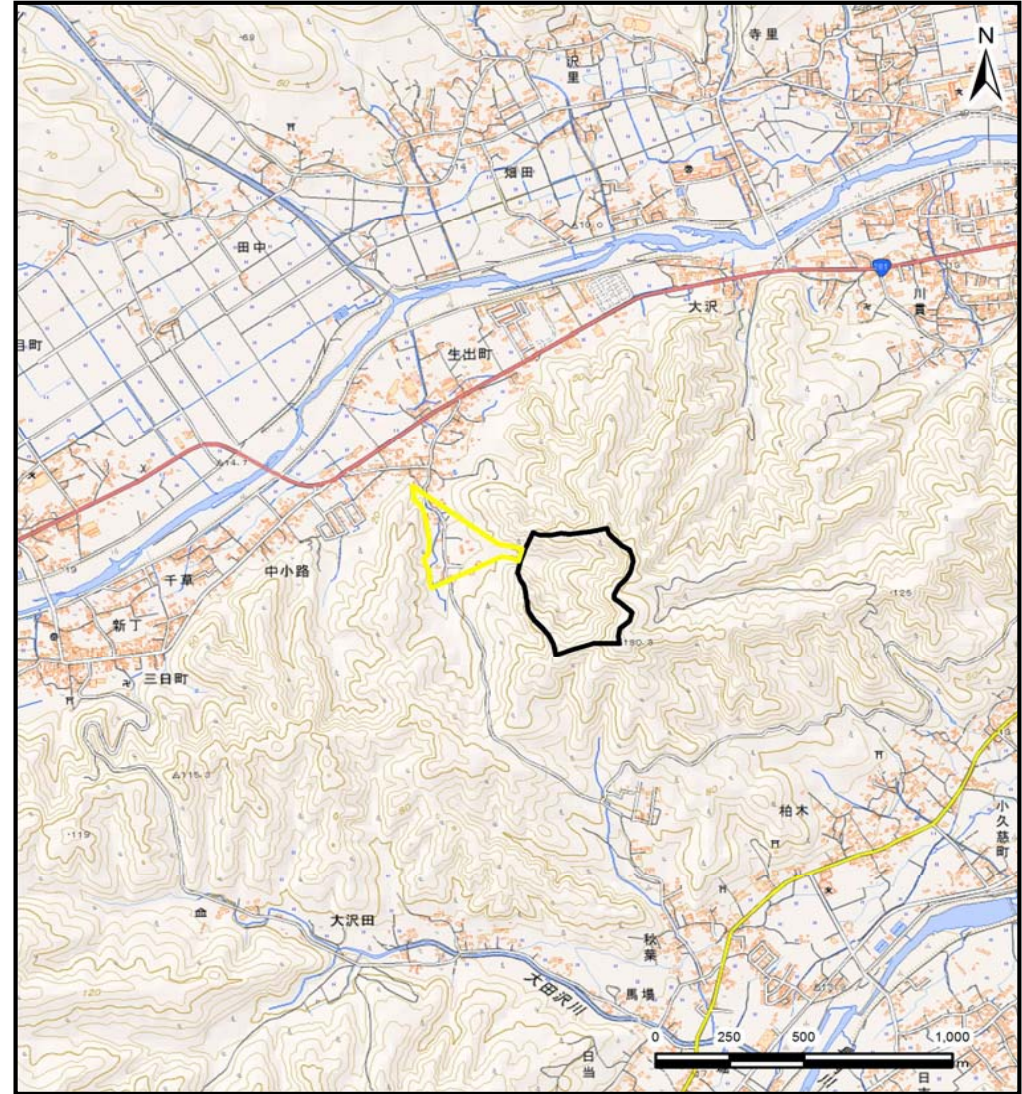

概況図(S=1:25,000)

国土地理院の電子地形図200000『八戸』及び電子地形図25000『大川目』を掲載

土石流区域調査

様式3-1 危害のおそれのある土地、著しい危害のおそれのある土地の設定図

調査年度 平成28年度

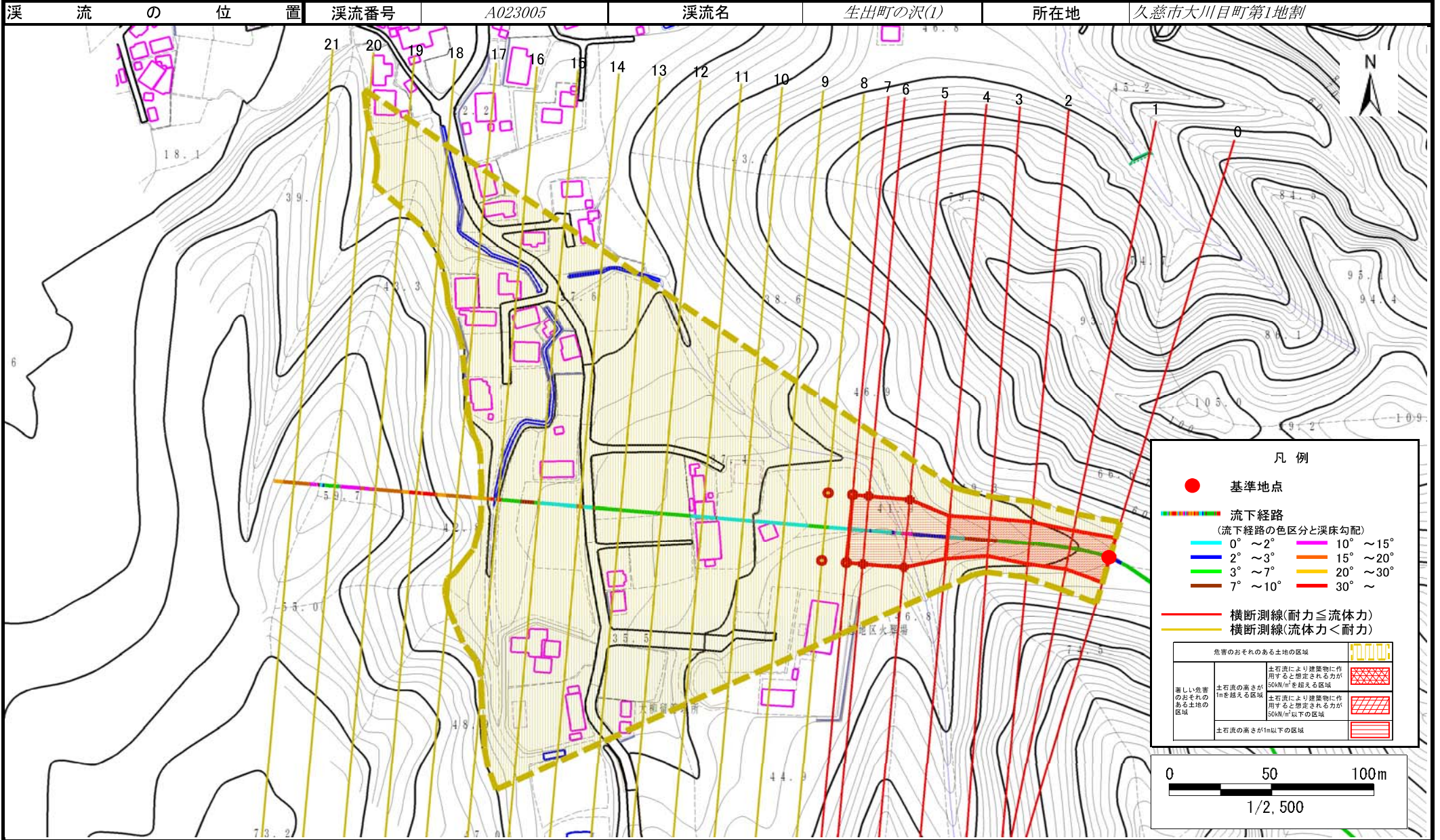

土石流区域調査

様式3-2 建築物に作用すると想定される衝撃に関する事項

調査年度	平成28年度
------	--------

溪流の位置	溪流番号	A023005	溪流名	生出町の沢(1)	所在地	久慈市大川目町第1地割
-------	------	---------	-----	----------	-----	-------------

横断測線番号	土石流の高さh(m)	土石流の流体力Fd(kN/m ²)	建築物の耐力P2(kN/m ²)	横断測線番号	土石流の高さh(m)	土石流の流体力Fd(kN/m ²)	建築物の耐力P2(kN/m ²)
No.0	1.01	14.82	7.59				
No.1	1.11	16.81	7.04				
No.2	1.07	15.20	7.26				
No.3	1.14	16.52	6.90				
No.4	1.06	14.49	7.32				
No.5	0.81	9.82	9.07				
No.6	0.81	9.33	9.03				
No.7	0.82	9.03	9.00				
No.8	0.82	8.58	8.95				
No.9	0.84	7.59	8.80				
No.10	0.84	7.61	8.81				
No.11	0.85	7.29	8.74				
No.12	0.85	7.18	8.71				
No.13	0.85	6.91	8.66				
No.14	0.86	6.79	8.63				
No.15	0.87	6.53	8.56				
No.16	0.85	6.81	8.71				
No.17	1.03	3.76	7.47				
No.18	0.00	0.00	0.00				
No.19	0.00	0.00	0.00				
No.20	0.00	0.00	0.00				
No.21	0.00	0.00	0.00				