

# 土砂災害防止に関する基礎調査(土石流)

表紙 位置,位置図

自然現象の種類	土石流
溪流番号	B134208
水系名	北上川
河川名	北上川
溪流名	内門岡北の沢
所在地	岩手県北上市稲瀬町字内門岡
調査機関	岩手県県南広域振興局北上総合支局

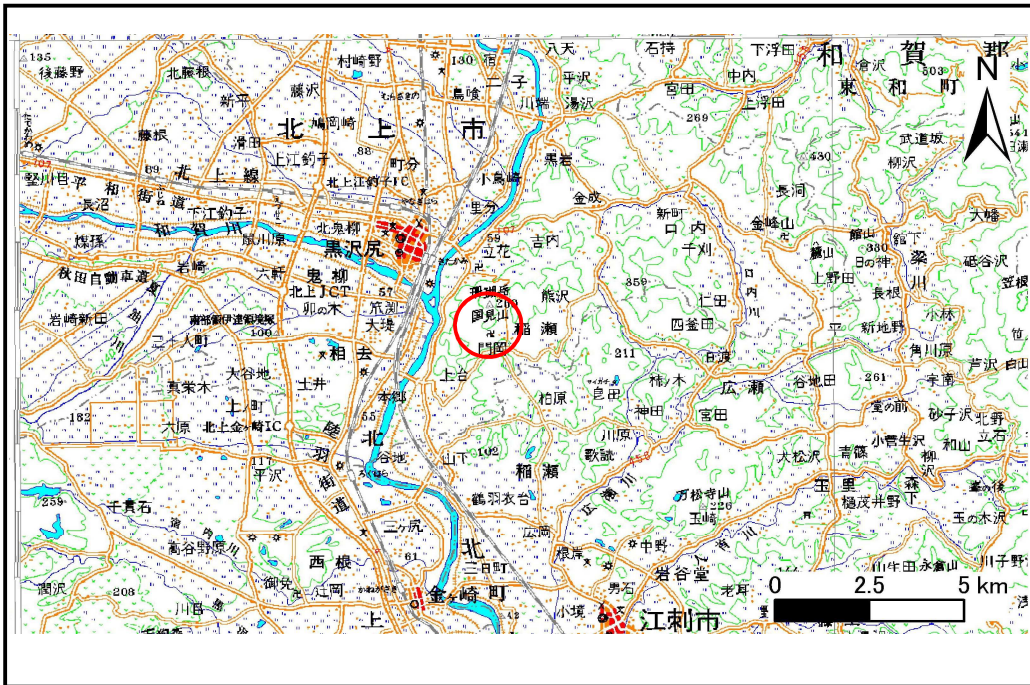

概況図(S=1:200,000)

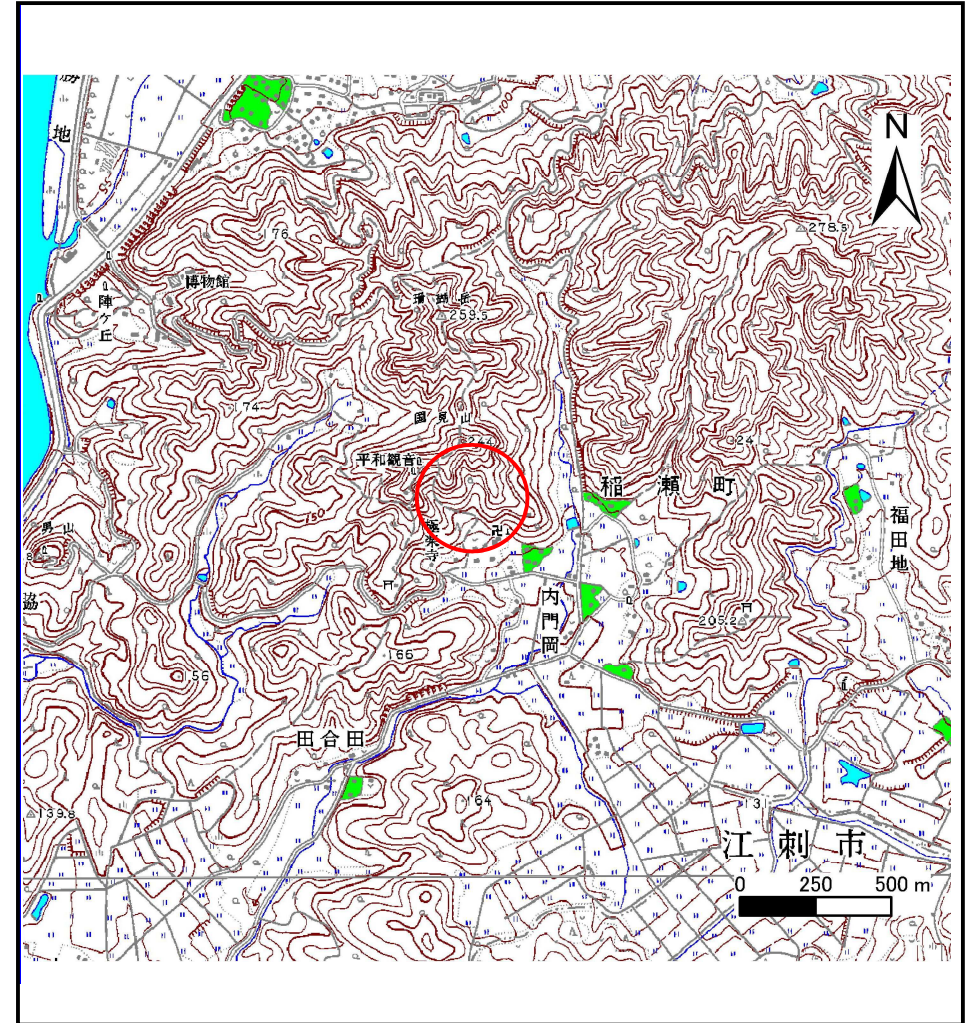

位置図(S=1:25,000)



# 土石流区域調書

様式3-1 危害のおそれのある土地、著しい危害のおそれのある土地の設定図

調査年度 平成21年度

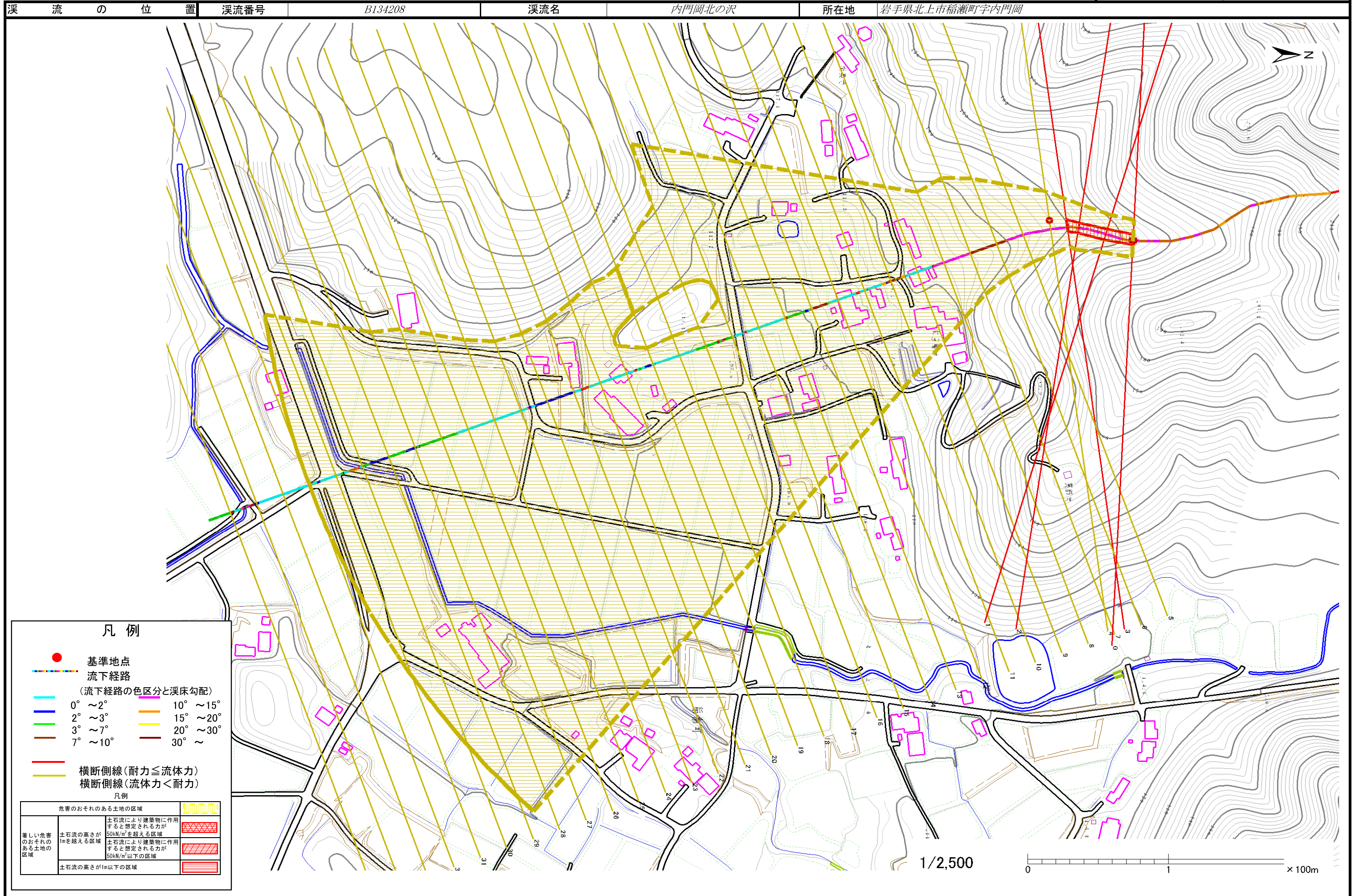

# 土石流区域調査

様式3-2 建築物に作用すると想定される衝撃に関する事項

調査年度	平成21年度
所在地	岩手県北上市稲瀬町字内門岡

溪流の位置	溪流番号	B134208	溪流名	内門岡北の沢	所在地	岩手県北上市稲瀬町字内門岡
-------	------	---------	-----	--------	-----	---------------

横断測線番号	土石流の高さh(m)	土石流の流体力Fd(kN/m <sup>2</sup> )	建築物の耐力P2(kN/m <sup>2</sup> )	横断測線番号	土石流の高さh(m)	土石流の流体力Fd(kN/m <sup>2</sup> )	建築物の耐力P2(kN/m <sup>2</sup> )
No.0	0.426105000	22.81558000	16.011800000	No.27	0.152978000	0.46636400	42.362930000
No.1	0.418496000	20.91679000	16.278980000	No.28	0.147761000	0.49987900	43.816760000
No.2	0.455190000	21.16857000	15.073460000	No.29	0.144086000	0.52570500	44.904110000
No.3	0.408268000	17.68483000	16.653960000	No.30	0.143146000	0.53263000	45.191110000
No.4	0.327863000	12.63637000	20.421890000	No.31	0.157400000	0.42602700	41.206420000
No.5	0.334103000	12.16877000	20.064230000	No.32	0.184120000	0.27814500	35.400190000
No.6	0.276597000	8.80874900	23.973840000	No.33	0.189620000	0.25880900	34.408200000
No.7	0.218306000	5.89446400	30.046210000	No.34	0.189166000	0.26005500	34.488030000
No.8	0.190608000	4.54890600	34.236150000	No.35	0.176934000	0.29725200	36.788990000
No.9	0.166932000	3.39504800	38.921450000				
No.10	0.155141000	2.80042600	41.788820000				
No.11	0.148361000	2.44043400	43.644360000				
No.12	0.140294000	1.96903300	46.085870000				
No.13	0.136105000	1.67572400	47.467580000				
No.14	0.133315000	1.41244900	48.436310000				
No.15	0.132155000	1.19530500	48.851180000				
No.16	0.132540000	1.00389900	48.712650000				
No.17	0.132861000	0.96378000	48.597730000				
No.18	0.135301000	0.80554300	47.742810000				
No.19	0.137245000	0.73323300	47.083240000				
No.20	0.139996000	0.65916600	46.181170000				
No.21	0.147410000	0.53061300	43.918100000				
No.22	0.139425000	0.59313500	46.365600000				
No.23	0.142656000	0.56657400	45.342370000				
No.24	0.146675000	0.53595100	44.132510000				
No.25	0.148881000	0.51178800	43.495930000				
No.26	0.149644000	0.50260300	43.280210000				