

土砂災害防止に関する基礎調査(土石流)

表紙 位置位置図

| | |
|---------|----------------------|
| 自然現象の種類 | 土石流 |
| 溪流番号 | A132101 |
| 水系名 | 北上川 |
| 河川名 | |
| 溪流名 | 人当の沢(3) |
| 所在地 | 北上市和賀町仙人9地割 |
| 調査機関 | 県南広域振興局 土木部 北上土木センター |



位置図(S=1:200000)

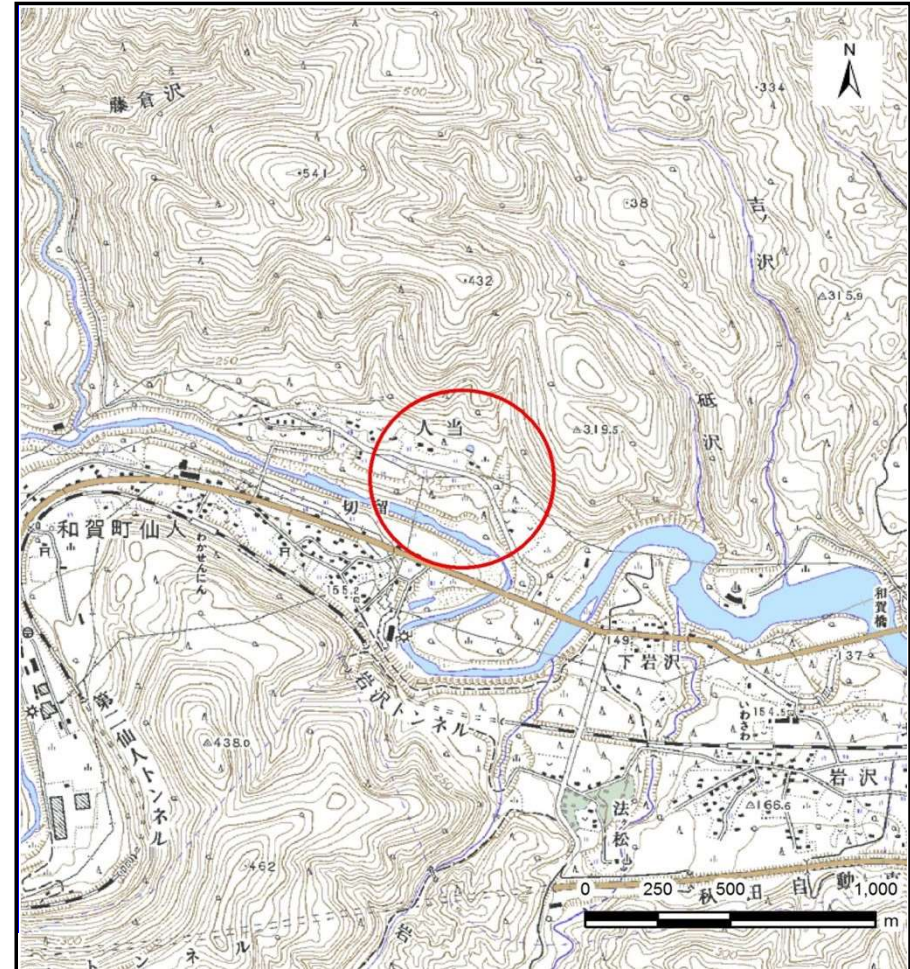

概況図(S=1:25000)

土石流区域調書

様式3-1 危害のおそれのある土地、著しい危害のおそれのある土地の設定図

調査年度 平成26年度

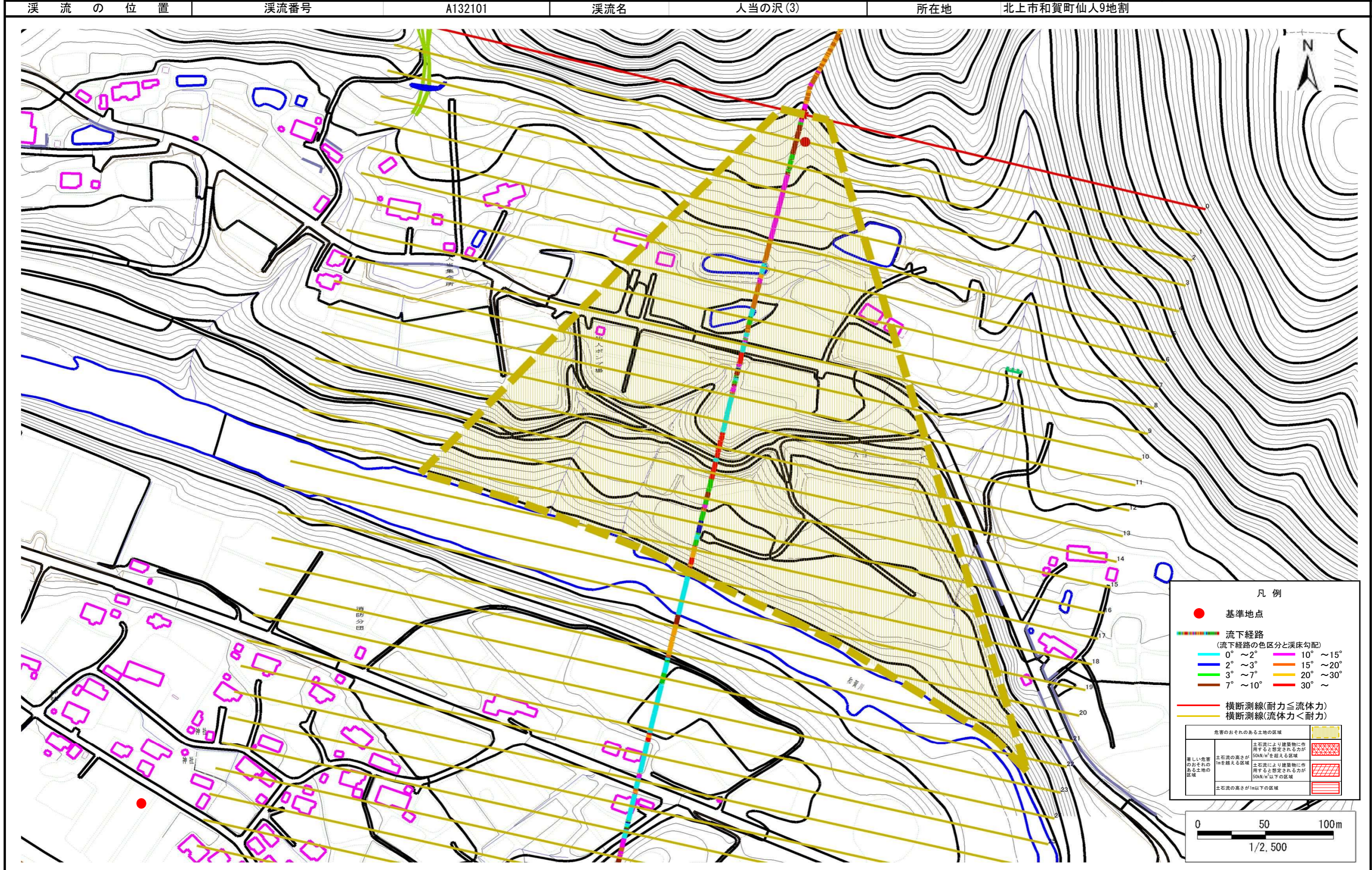

土石流区域調査

様式3-2 建築物に作用すると想定される衝撃に関する事項

調査年度 平成26年度

| 溪流の位置 | 溪流番号 | A132101 | 溪流名 | 人当の沢(3) | 所在地 | 北上市和賀町仙人9地割 | | |
|--------|------------|-------------------------------|------------------------------|---------|------------|-------------------------------|------------------------------|--|
| 横断測線番号 | 土石流の高さh(m) | 土石流の流体力Fd(kN/m ²) | 建築物の耐力P2(kN/m ²) | 横断測線番号 | 土石流の高さh(m) | 土石流の流体力Fd(kN/m ²) | 建築物の耐力P2(kN/m ²) | |
| No.0 | 0.37 | 18.44 | 18.04 | No.27 | 0.00 | 0.00 | 0.00 | |
| No.1 | 0.31 | 13.69 | 21.21 | No.28 | 0.00 | 0.00 | 0.00 | |
| No.2 | 0.32 | 13.06 | 20.74 | No.29 | 0.00 | 0.00 | 0.00 | |
| No.3 | 0.32 | 12.49 | 20.31 | No.30 | 0.00 | 0.00 | 0.00 | |
| No.4 | 0.33 | 12.09 | 20.00 | No.31 | 0.00 | 0.00 | 0.00 | |
| No.5 | 0.30 | 10.50 | 21.57 | No.32 | 0.00 | 0.00 | 0.00 | |
| No.6 | 0.26 | 8.27 | 24.87 | No.33 | 0.00 | 0.00 | 0.00 | |
| No.7 | 0.18 | 4.21 | 35.46 | No.34 | 0.00 | 0.00 | 0.00 | |
| No.8 | 0.16 | 3.15 | 40.05 | No.35 | 0.00 | 0.00 | 0.00 | |
| No.9 | 0.13 | 1.83 | 46.75 | No.36 | 0.00 | 0.00 | 0.00 | |
| No.10 | 0.13 | 1.75 | 47.11 | | | | | |
| No.11 | 0.13 | 1.39 | 48.49 | | | | | |
| No.12 | 0.13 | 1.22 | 48.82 | | | | | |
| No.13 | 0.12 | 1.34 | 51.24 | | | | | |
| No.14 | 0.11 | 1.56 | 55.05 | | | | | |
| No.15 | 0.11 | 1.56 | 55.02 | | | | | |
| No.16 | 0.12 | 1.47 | 53.53 | | | | | |
| No.17 | 0.11 | 1.48 | 53.72 | | | | | |
| No.18 | 0.11 | 1.59 | 55.65 | | | | | |
| No.19 | 0.11 | 1.66 | 56.78 | | | | | |
| No.20 | 0.11 | 1.49 | 53.87 | | | | | |
| No.21 | 0.12 | 1.31 | 50.53 | | | | | |
| No.22 | 0.12 | 1.28 | 50.07 | | | | | |
| No.23 | 0.13 | 0.92 | 48.46 | | | | | |
| No.24 | 0.16 | 0.36 | 39.11 | | | | | |
| No.25 | 0.00 | 0.00 | 0.00 | | | | | |
| No.26 | 0.00 | 0.00 | 0.00 | | | | | |