

土砂災害防止に関する基礎調査(土石流)

表紙 位置,位置図

自然現象の種類	土石流
溪流番号	B103114
水系名	閉伊川
河川名	小国川
溪流名	泉沢(2)
所在地	宮古市江繋第9地割
調査機関	岩手県宮古地方振興局

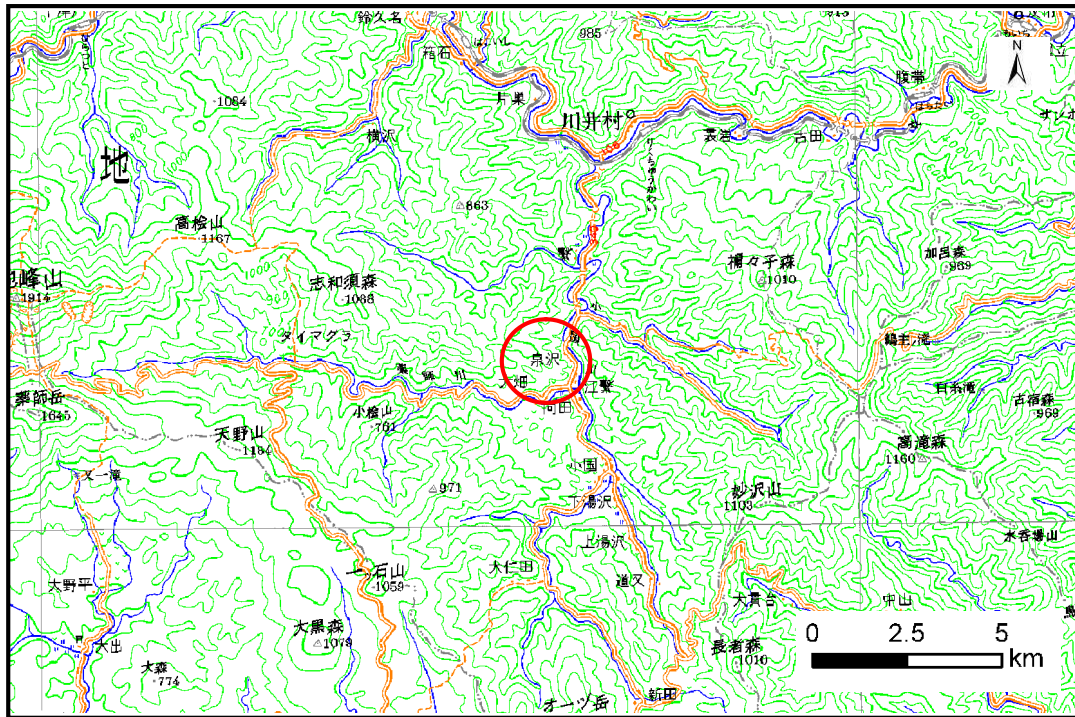

位置図(S=1:200,000)

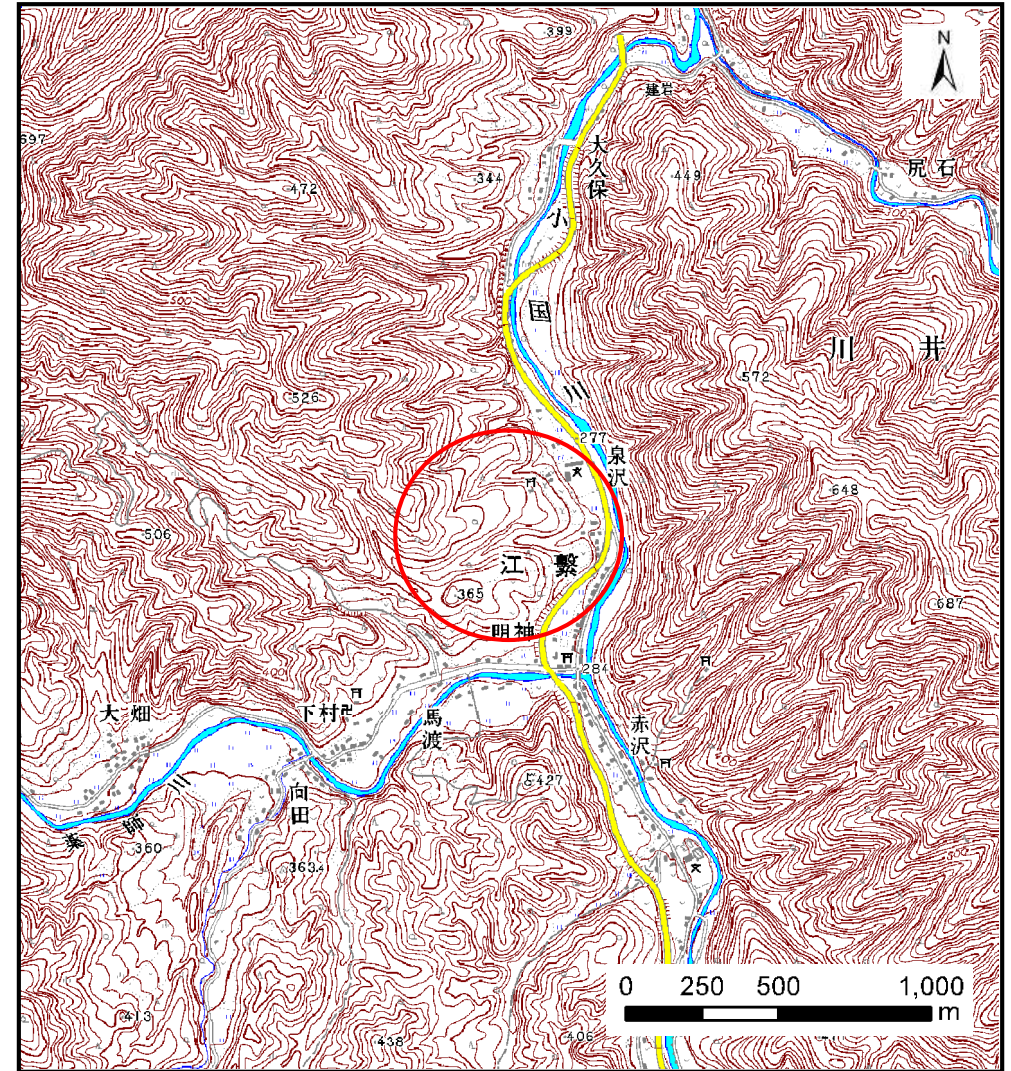

概況図(S=1:25,000)

土石流区域調査

様式3-1 危害のおそれのある土地、著しい危害のおそれのある土地の設定図

調査年度 平成21年度

溪流の位置	溪流番号	B103114	溪流名	泉沢(2)	所在地	宮古市江繋第9地割
-------	------	---------	-----	-------	-----	-----------

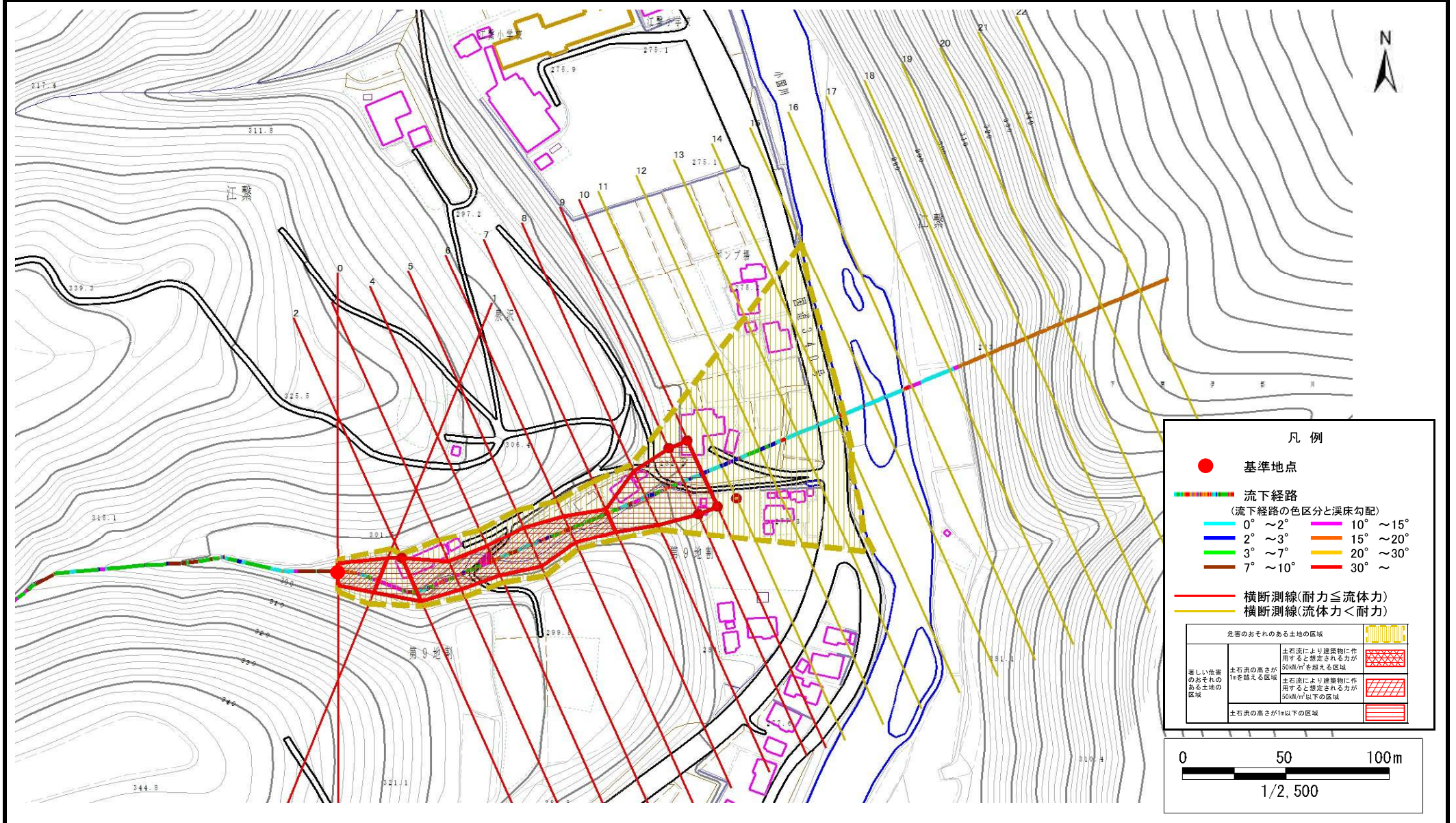

土石流区域調査

様式3-2 建築物に作用すると想定される衝撃に関する事項

調査年度	平成21年度
------	--------

溪流の位置	溪流番号	B103114	溪流名	泉沢(2)	所在地	宮古市江繋第9地割
-------	------	---------	-----	-------	-----	-----------

横断測線番号	土石流の高さh(m)	土石流の流体力Fd(kN/m ²)	建築物の耐力P2(kN/m ²)	横断測線番号	土石流の高さh(m)	土石流の流体力Fd(kN/m ²)	建築物の耐力P2(kN/m ²)
No.0	1.73	34.70	5.28				
No.1	1.30	18.32	6.32				
No.2	0.85	10.45	8.78				
No.3	1.45	18.33	5.85				
No.4	1.39	19.24	6.02				
No.5	1.22	12.84	6.62				
No.6	1.51	18.20	5.71				
No.7	1.66	20.54	5.39				
No.8	0.96	11.18	7.95				
No.9	0.87	8.94	8.57				
No.10	0.90	8.39	8.38				
No.11	0.91	7.66	8.26				
No.12	0.87	8.32	8.54				
No.13	0.89	7.96	8.39				
No.14	0.89	8.02	8.42				
No.15	0.91	7.70	8.27				
No.16	0.90	7.81	8.32				
No.17	0.98	5.86	7.82				
No.18	0.00	0.00	0.00				
No.19	0.00	0.00	0.00				
No.20	0.00	0.00	0.00				
No.21	0.00	0.00	0.00				
No.22	0.00	0.00	0.00				