

# 土砂災害防止に関する基礎調査(急傾斜地の崩壊)

表紙 概況、位置図

|         |            |
|---------|------------|
| 自然現象の種類 | 急傾斜地の崩壊    |
| 箇所番号    | 139C1001   |
| 箇所名     | 女遊部-8      |
| 所在地     | 釜石市両石町第4地割 |
| 調査機関    | 沿岸広域振興局土木部 |



位置図(S=1:200,000)

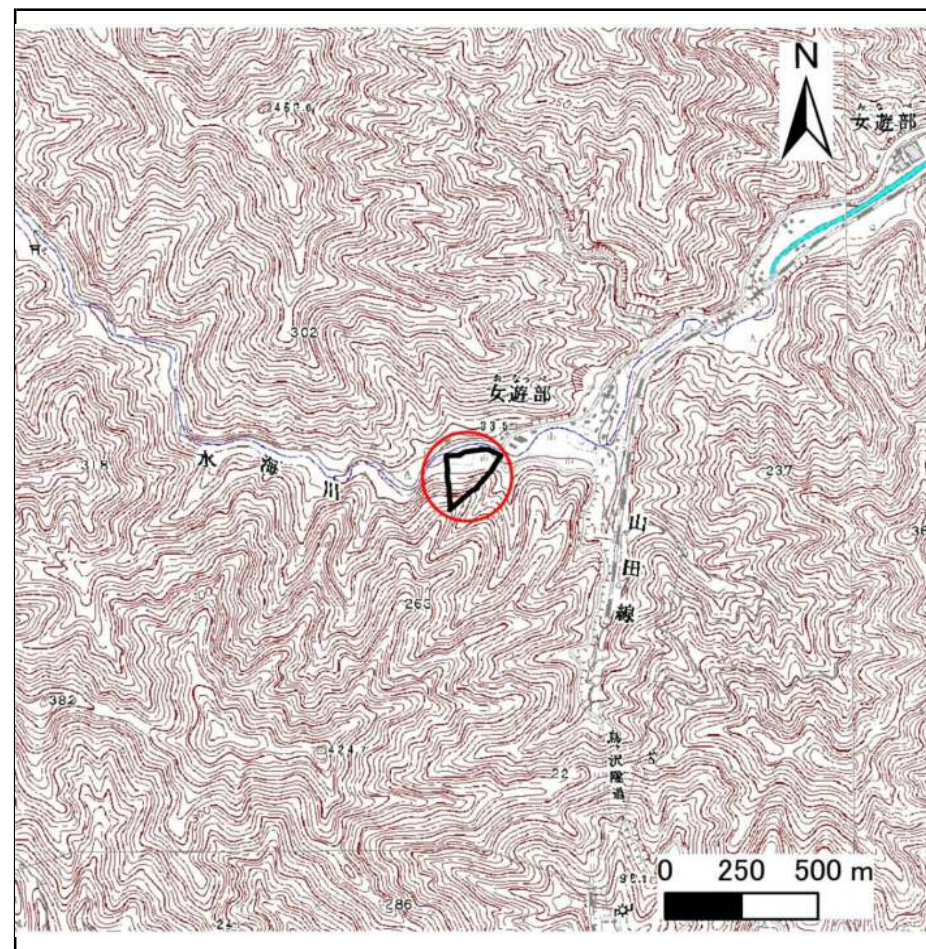

概況図(S=1:25,000)

国土地理院の数値地図200000(地図画像)『盛岡、一関』及び数値地図25000(地図画像)『小佐野、釜石』を掲載

# 急傾斜地の崩壊区域調書

様式3-1 危害のおそれのある土地、著しい危害のおそれのある土地の設定図

調査年度

平成29年度

急傾斜地の位置

箇所番号

139C1001

箇所名

女遊部-8

所在地

釜石市両石町第4地割

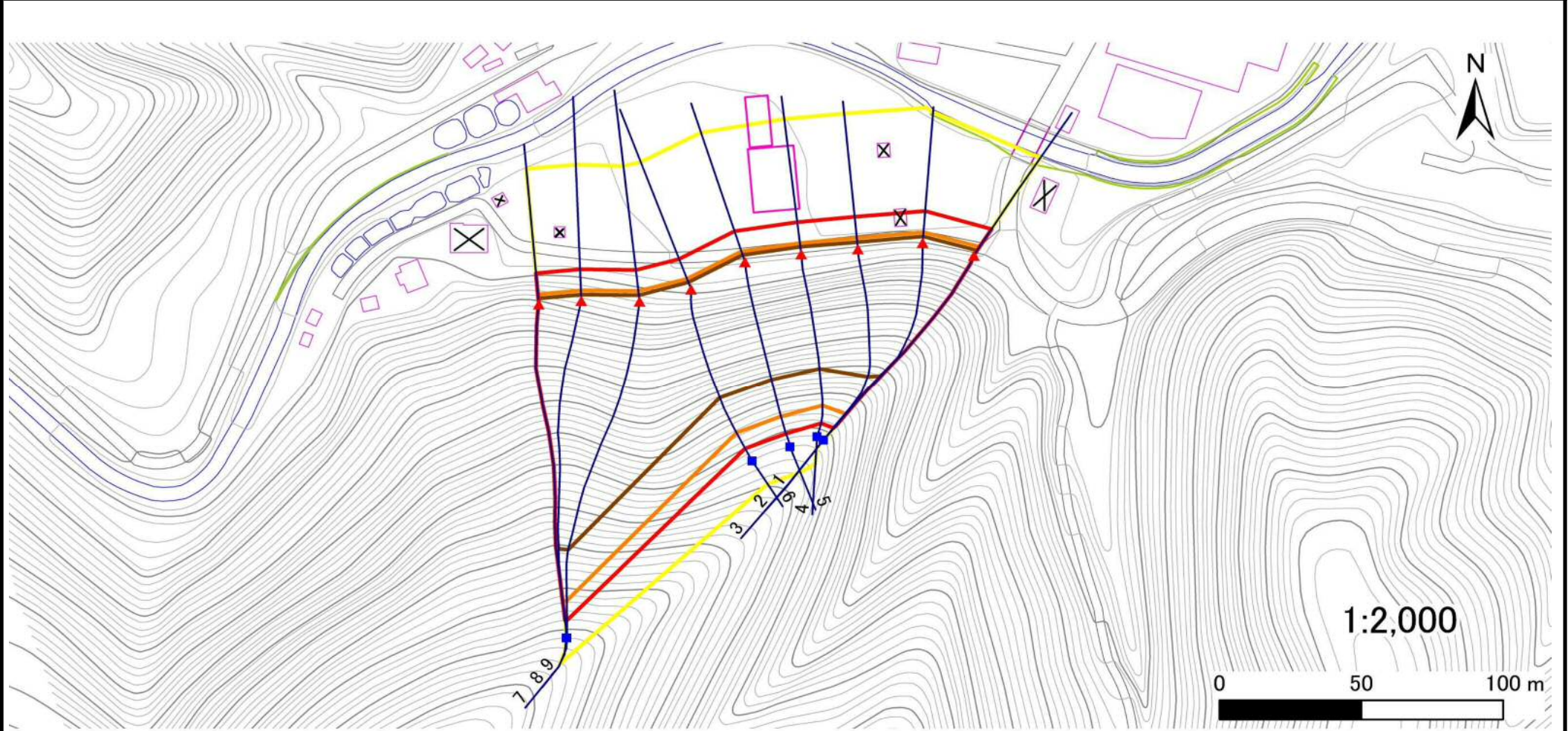

凡例

- 上端
- ▲ 下端

— 横断測線

— 危害のおそれのある土地の区域

— 著しい危害のおそれのある土地の区域

— 土石等の移動による力が100kN/m<sup>2</sup>を超える範囲

— 土石等の堆積高が3mを超える範囲

## 急傾斜地の崩壊区域調書

様式3-2 建築物に作用すると想定される衝撃に関する事項(1/1)

調査年度

平成29年度

| 急傾斜地の位置        |                           | 箇所番号      |                | 139C1001                      |               | 箇所名              |           | 女遊部-8                         |                           | 所在地       |                | 釜石市両石町第4地割                    |               |                |           |                               |
|----------------|---------------------------|-----------|----------------|-------------------------------|---------------|------------------|-----------|-------------------------------|---------------------------|-----------|----------------|-------------------------------|---------------|----------------|-----------|-------------------------------|
| 横断<br>測線<br>番号 | 急傾斜地の下端に隣接する土地            |           |                |                               |               |                  |           |                               | 急傾斜地内                     |           |                |                               |               |                |           |                               |
|                | 土石等の移動の高さと力の大きさ           |           |                |                               | 土石等の堆積高さとの大きさ |                  |           |                               | 土石等の移動の高さと力の大きさ           |           |                |                               | 土石等の堆積高さとの大きさ |                |           |                               |
|                | 区分                        | 高さ<br>(m) | 下端からの距離<br>(m) | 力の大きさ<br>(kN/m <sup>2</sup> ) | 区分            | 下端からの水平<br>距離(m) | 高さ<br>(m) | 力の大きさ<br>(kN/m <sup>2</sup> ) | 区分                        | 高さ<br>(m) | 上端からの比高<br>(m) | 力の大きさ<br>(kN/m <sup>2</sup> ) | 区分            | 上端からの比高<br>(m) | 高さ<br>(m) | 力の大きさ<br>(kN/m <sup>2</sup> ) |
| 1              | 100kN/m <sup>2</sup> を超える | 1.00      | 0.00 ~ 3.77    | 161.20                        | 3mを超える        | 0.00 ~ 2.22      | 4.02      | 21.51                         | 100kN/m <sup>2</sup> を超える | 1.00      | 10.53 ~ 66.07  | 161.20                        | 3mを超える        | 25.00 ~ 66.07  | 4.02      | 21.51                         |
|                | それ以外                      | 1.00      | 3.77 ~ 11.55   | 100.00                        | それ以外          | 2.22 ~ 11.55     | 3.00      | 16.05                         | それ以外                      | 1.00      | 5.00 ~ 10.53   | 100.00                        | それ以外          | 5.00 ~ 25.00   | 3.00      | 16.05                         |
| 2              | 100kN/m <sup>2</sup> を超える | 1.00      | 0.00 ~ 3.94    | 164.32                        | 3mを超える        | 0.00 ~ 2.34      | 4.12      | 22.03                         | 100kN/m <sup>2</sup> を超える | 1.00      | 10.56 ~ 67.75  | 164.32                        | 3mを超える        | 25.00 ~ 67.75  | 4.12      | 22.03                         |
|                | それ以外                      | 1.00      | 3.94 ~ 11.72   | 100.00                        | それ以外          | 2.34 ~ 11.72     | 3.00      | 16.05                         | それ以外                      | 1.00      | 5.00 ~ 10.56   | 100.00                        | それ以外          | 5.00 ~ 25.00   | 3.00      | 16.05                         |
| 3              | 100kN/m <sup>2</sup> を超える | 1.00      | 0.00 ~ 4.09    | 167.05                        | 3mを超える        | 0.00 ~ 2.54      | 4.29      | 22.95                         | 100kN/m <sup>2</sup> を超える | 1.00      | 10.86 ~ 67.32  | 167.05                        | 3mを超える        | 25.00 ~ 67.32  | 4.29      | 22.95                         |
|                | それ以外                      | 1.00      | 4.09 ~ 11.87   | 100.00                        | それ以外          | 2.54 ~ 11.87     | 3.00      | 16.05                         | それ以外                      | 1.00      | 5.00 ~ 10.86   | 100.00                        | それ以外          | 5.00 ~ 25.00   | 3.00      | 16.05                         |
| 4              | 100kN/m <sup>2</sup> を超える | 1.00      | 0.00 ~ 4.06    | 166.45                        | 3mを超える        | 0.00 ~ 2.73      | 4.47      | 23.94                         | 100kN/m <sup>2</sup> を超える | 1.00      | 11.50 ~ 67.01  | 166.45                        | 3mを超える        | 25.00 ~ 67.01  | 4.47      | 23.94                         |
|                | それ以外                      | 1.00      | 4.06 ~ 11.84   | 100.00                        | それ以外          | 2.73 ~ 11.84     | 3.00      | 16.05                         | それ以外                      | 1.00      | 5.00 ~ 11.50   | 100.00                        | それ以外          | 5.00 ~ 25.00   | 3.00      | 16.05                         |
| 5              | 100kN/m <sup>2</sup> を超える | 1.00      | 0.00 ~ 4.07    | 166.78                        | 3mを超える        | 0.00 ~ 2.71      | 4.45      | 23.81                         | 100kN/m <sup>2</sup> を超える | 1.00      | 11.40 ~ 68.14  | 166.78                        | 3mを超える        | 25.00 ~ 68.14  | 4.45      | 23.81                         |
|                | それ以外                      | 1.00      | 4.07 ~ 11.86   | 100.00                        | それ以外          | 2.71 ~ 11.86     | 3.00      | 16.05                         | それ以外                      | 1.00      | 5.00 ~ 11.40   | 100.00                        | それ以外          | 5.00 ~ 25.00   | 3.00      | 16.05                         |
| 6              | 100kN/m <sup>2</sup> を超える | 1.00      | 0.00 ~ 4.07    | 166.74                        | 3mを超える        | 0.00 ~ 2.69      | 4.43      | 23.72                         | 100kN/m <sup>2</sup> を超える | 1.00      | 11.33 ~ 64.98  | 166.74                        | 3mを超える        | 25.00 ~ 64.98  | 4.43      | 23.72                         |
|                | それ以外                      | 1.00      | 4.07 ~ 11.86   | 100.00                        | それ以外          | 2.69 ~ 11.86     | 3.00      | 16.05                         | それ以外                      | 1.00      | 5.00 ~ 11.33   | 100.00                        | それ以外          | 5.00 ~ 25.00   | 3.00      | 16.05                         |
| 7              | 100kN/m <sup>2</sup> を超える | 1.00      | 0.00 ~ 3.82    | 162.14                        | 3mを超える        | 0.00 ~ 2.24      | 4.03      | 21.59                         | 100kN/m <sup>2</sup> を超える | 1.00      | 10.53 ~ 98.09  | 162.14                        | 3mを超える        | 25.00 ~ 98.09  | 4.03      | 21.59                         |
|                | それ以外                      | 1.00      | 3.82 ~ 11.60   | 100.00                        | それ以外          | 2.24 ~ 11.60     | 3.00      | 16.05                         | それ以外                      | 1.00      | 5.00 ~ 10.53   | 100.00                        | それ以外          | 5.00 ~ 25.00   | 3.00      | 16.05                         |
| 8              | 100kN/m <sup>2</sup> を超える | 1.00      | 0.00 ~ 3.78    | 161.37                        | 3mを超える        | 0.00 ~ 2.21      | 4.01      | 21.48                         | 100kN/m <sup>2</sup> を超える | 1.00      | 10.53 ~ 95.09  | 161.37                        | 3mを超える        | 25.00 ~ 95.09  | 4.01      | 21.48                         |
|                | それ以外                      | 1.00      | 3.78 ~ 11.56   | 100.00                        | それ以外          | 2.21 ~ 11.56     | 3.00      | 16.05                         | それ以外                      | 1.00      | 5.00 ~ 10.53   | 100.00                        | それ以外          | 5.00 ~ 25.00   | 3.00      | 16.05                         |
| 9              | 100kN/m <sup>2</sup> を超える | 1.00      | 0.00 ~ 3.64    | 158.91                        | 3mを超える        | 0.00 ~ 2.13      | 3.96      | 21.17                         | 100kN/m <sup>2</sup> を超える | 1.00      | 10.58 ~ 90.80  | 158.91                        | 3mを超える        | 30.00 ~ 90.80  | 3.96      | 21.17                         |
|                | それ以外                      | 1.00      | 3.64 ~ 11.42   | 100.00                        | それ以外          | 2.13 ~ 11.42     | 3.00      | 16.05                         | それ以外                      | 1.00      | 5.00 ~ 10.58   | 100.00                        | それ以外          | 5.00 ~ 30.00   | 3.00      | 16.05                         |
|                | 100kN/m <sup>2</sup> を超える |           | ~              |                               | 3mを超える        | ~                |           |                               | 100kN/m <sup>2</sup> を超える |           | ~              |                               | 3mを超える        | ~              |           |                               |
|                | それ以外                      |           | ~              |                               | それ以外          | ~                |           |                               | それ以外                      |           | ~              |                               | それ以外          | ~              |           |                               |
|                | 100kN/m <sup>2</sup> を超える |           | ~              |                               | 3mを超える        | ~                |           |                               | 100kN/m <sup>2</sup> を超える |           | ~              |                               | 3mを超える        | ~              |           |                               |
|                | それ以外                      |           | ~              |                               | それ以外          | ~                |           |                               | それ以外                      |           | ~              |                               | それ以外          | ~              |           |                               |
|                | 100kN/m <sup>2</sup> を超える |           | ~              |                               | 3mを超える        | ~                |           |                               | 100kN/m <sup>2</sup> を超える |           | ~              |                               | 3mを超える        | ~              |           |                               |
|                | それ以外                      |           | ~              |                               | それ以外          | ~                |           |                               | それ以外                      |           | ~              |                               | それ以外          | ~              |           |                               |
|                | 100kN/m <sup>2</sup> を超える |           | ~              |                               | 3mを超える        | ~                |           |                               | 100kN/m <sup>2</sup> を超える |           | ~              |                               | 3mを超える        | ~              |           |                               |
|                | それ以外                      |           | ~              |                               | それ以外          | ~                |           |                               | それ以外                      |           | ~              |                               | それ以外          | ~              |           |                               |