

土砂災害防止に関する基礎調査(土石流)

表紙 位置位置図

自然現象の種類	土石流
溪流番号	J152103
水系名	北上川
河川名	胆沢川
溪流名	迎市野々(1)
所在地	奥州市胆沢区若柳迎市野々
調査機関	岩手県南広域振興局



位置図(S=1:200,000)

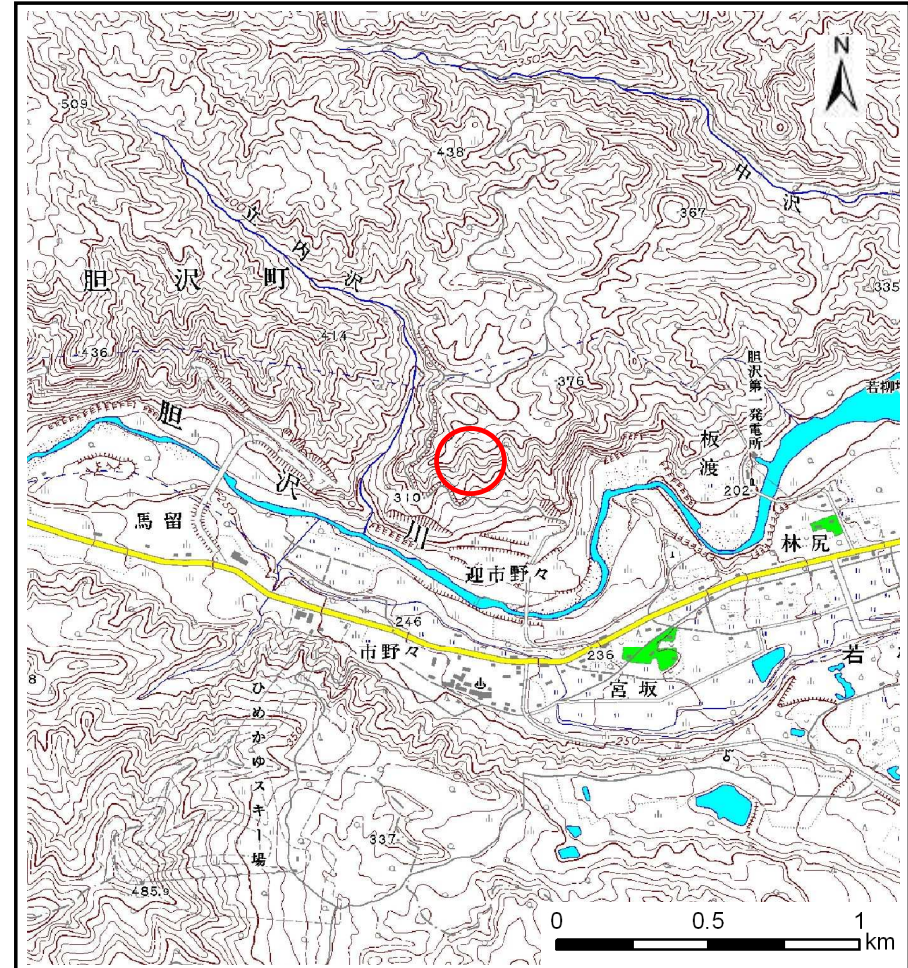

概況図(S=1:25,000)

土石流区域調査

様式3-1 危害のおそれのある土地、著しい危害のおそれのある土地の設定図

調査年度	平成24年度
所在地	奥州市胆沢区若柳迎市野々

溪流の位置	溪流番号	J152103	溪流名	迎市野々(1)	所在地	奥州市胆沢区若柳迎市野々
-------	------	---------	-----	---------	-----	--------------

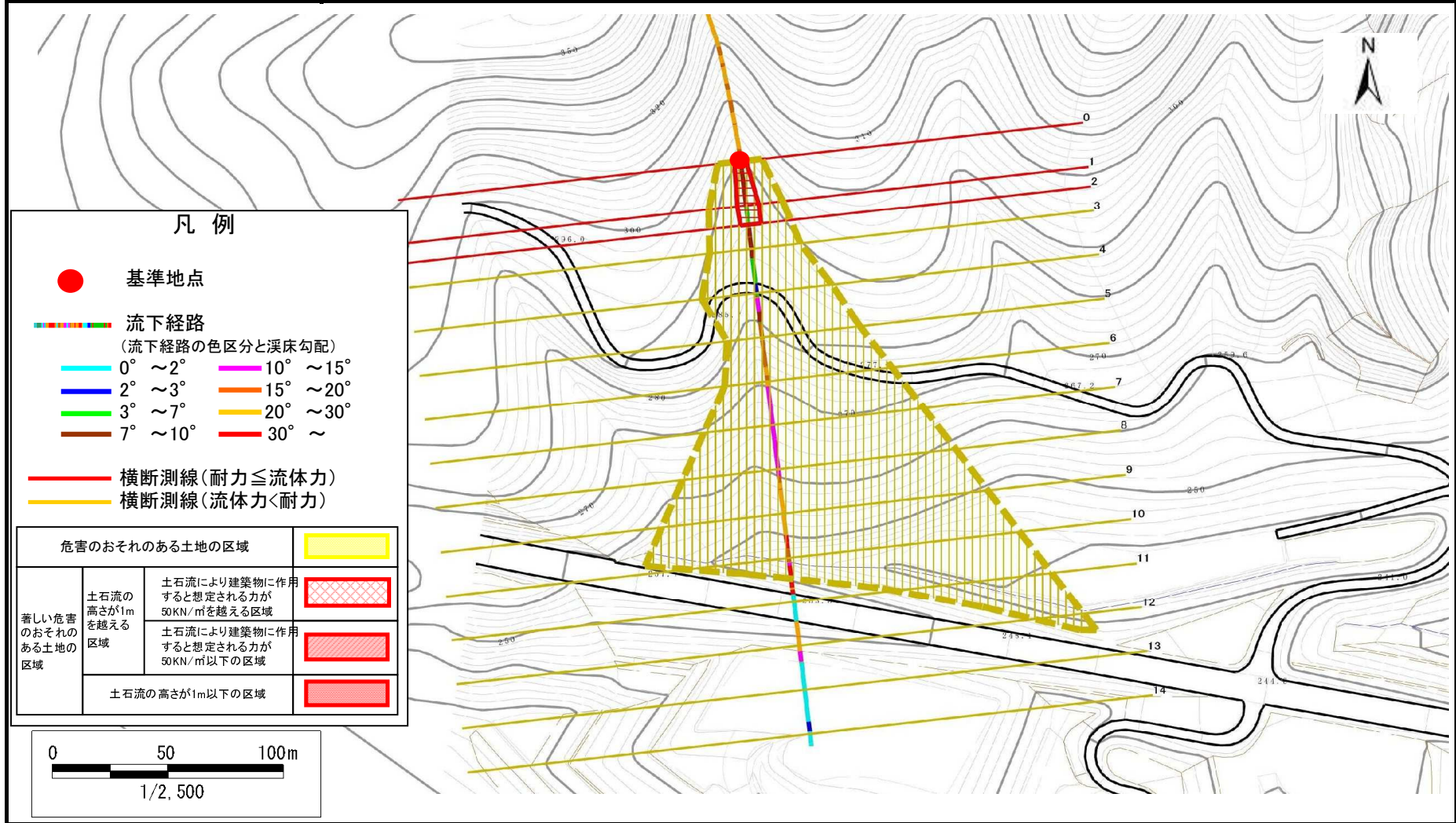

土石流区域調査

様式3-2 建築物に作用すると想定される衝撃に関する事項

調査年度	平成24年度
------	--------

溪流の位置	溪流番号	J152103	溪流名	迎市野々(1)	所在地	奥州市胆沢区若柳迎市野々
-------	------	---------	-----	---------	-----	--------------

横断測線番号	土石流の高さh(m)	土石流の流体力Fd(kN/m ²)	建築物の耐力P2(kN/m ²)	横断測線番号	土石流の高さh(m)	土石流の流体力Fd(kN/m ²)	建築物の耐力P2(kN/m ²)
No.0	0.50	38.01	13.68				
No.1	0.36	21.34	18.29				
No.2	0.37	19.82	17.94				
No.3	0.35	16.28	19.04				
No.4	0.33	12.09	20.01				
No.5	0.29	8.46	22.28				
No.6	0.25	6.79	25.61				
No.7	0.23	5.33	28.46				
No.8	0.21	4.72	29.83				
No.9	0.21	5.13	31.04				
No.10	0.20	5.67	32.56				
No.11	0.21	4.39	30.63				
No.12	0.21	4.45	30.84				
No.13	0.18	2.72	34.80				