# 土砂災害防止に関する基礎調査(急傾斜地の崩壊)

表紙　概況、位置図

| | |
|---|---|
| 自然現象の種類 | 急傾斜地の崩壊 |
| 箇所番号 | 020B1041 |
| 箇所名 | 相ノ山 |
| 所在地 | 二戸郡一戸町月舘字相ノ山 |
| 調査機関 | 県北広域振興局土木部二戸土木センター |

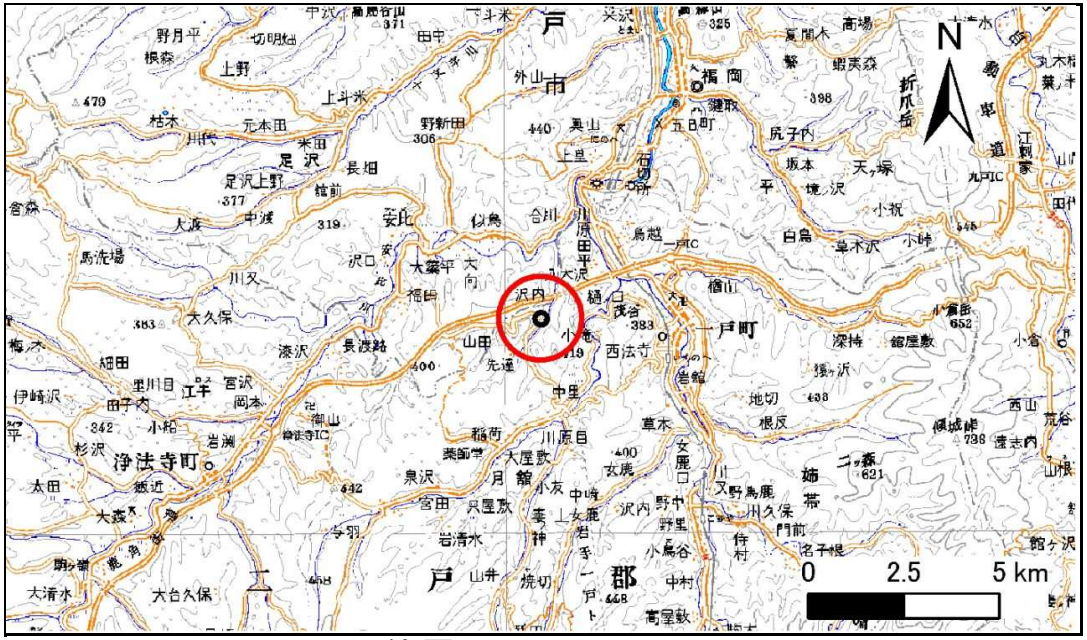


位置図(S=1:200,000)

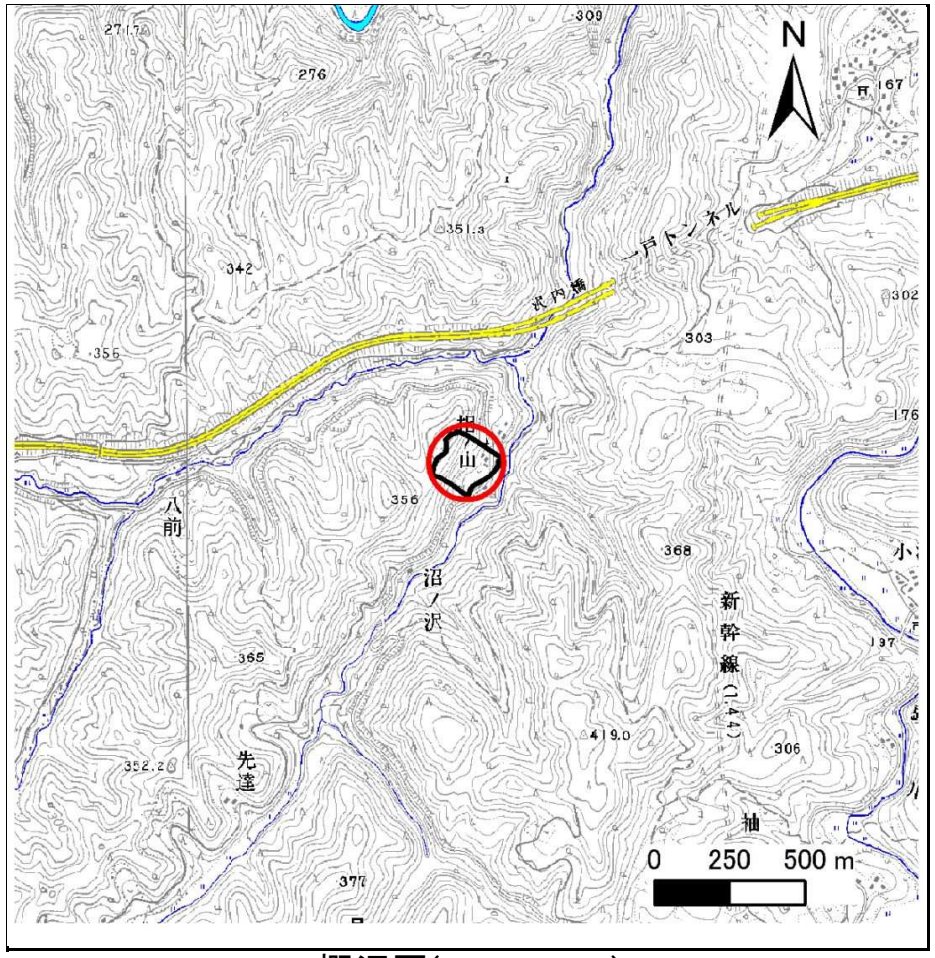


概況図(S=1:25,000)

# 急傾斜地の崩壊区域調書

様式３－１　危害のおそれのある土地、著しい危害のおそれのある土地の設定図

| 調査年度 | 平成25年度 |
|---|---|

| 急傾斜地の位置 | 箇所番号 | 020B1041 | 箇所名 | 相ノ山 | 所在地 | 二戸郡一戸町月舘字相ノ山 |
|---|---|---|---|---|---|---|

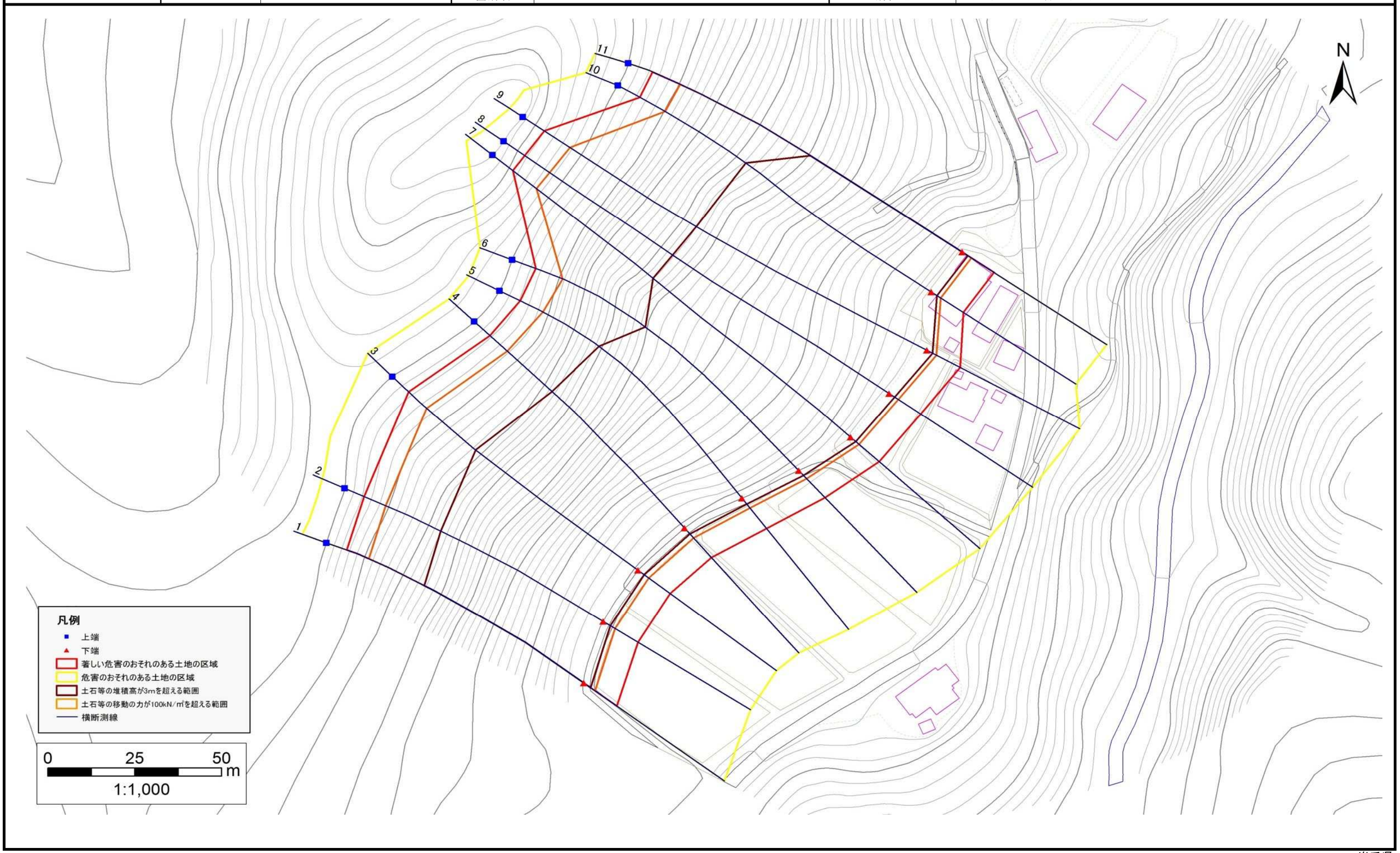


岩手県

# 急傾斜地の崩壊区域調書

様式３－２　建築物に作用すると想定される衝撃に関する事項(1/1)

| 調査年度 | 平成25年度 |
|---|---|

| 急傾斜地の位置 | 箇所番号 | 020B1041 | 箇所名 | 相ノ山 | 所在地 | 二戸郡一戸町月舘字相ノ山 |
|---|---|---|---|---|---|---|

| 横断測線番号 | 急傾斜地の下端に隣接する土地 | | | | | | | | 急傾斜地内 | | | | | | | |
|---|---|---|---|---|---|---|---|---|---|---|---|---|---|---|---|---|
| | 土石等の移動の高さと力の大きさ | | | | 土石等の堆積高さと力の大きさ | | | | 土石等の移動の高さと力の大きさ | | | | 土石等の堆積高さと力の大きさ | | | |
| | 区　分 | 高さ(m) | 下端からの距離(m) | 力の大きさ(kN/㎡) | 区　分 | 下端からの水平距離(m) | 高さ(m) | 力の大きさ(kN/㎡) | 区　分 | 高さ(m) | 上端からの比高(m) | 力の大きさ(kN/㎡) | 区　分 | 上端からの比高(m) | 高さ(m) | 力の大きさ(kN/㎡) |
| 1 | 100kN/㎡を超える | 1.00 | 0.00 ～ 3.94 | 164.32 | 3mを超える | 0.00 ～ 2.34 | 4.11 | 20.79 | 100kN/㎡を超える | 1.00 | 10.56 ～ 69.00 | 164.32 | 3mを超える | 25.00 ～ 69.00 | 4.11 | 20.79 |
| | それ以外 | 1.00 | 3.94 ～ 11.72 | 100.00 | それ以外 | 2.34 ～ 11.72 | 3.00 | 15.16 | それ以外 | 1.00 | 5.00 ～ 10.56 | 100.00 | それ以外 | 5.00 ～ 25.00 | 3.00 | 15.16 |
| 2 | 100kN/㎡を超える | 1.00 | 0.00 ～ 3.99 | 165.19 | 3mを超える | 0.00 ～ 2.38 | 4.15 | 20.97 | 100kN/㎡を超える | 1.00 | 10.59 ～ 69.58 | 165.19 | 3mを超える | 25.00 ～ 69.58 | 4.15 | 20.97 |
| | それ以外 | 1.00 | 3.99 ～ 11.77 | 100.00 | それ以外 | 2.38 ～ 11.77 | 3.00 | 15.16 | それ以外 | 1.00 | 5.00 ～ 10.59 | 100.00 | それ以外 | 5.00 ～ 25.00 | 3.00 | 15.16 |
| 3 | 100kN/㎡を超える | 1.00 | 0.00 ～ 3.79 | 161.58 | 3mを超える | 0.00 ～ 2.23 | 4.03 | 20.35 | 100kN/㎡を超える | 1.00 | 10.53 ～ 70.28 | 161.58 | 3mを超える | 25.00 ～ 70.28 | 4.03 | 20.35 |
| | それ以外 | 1.00 | 3.79 ～ 11.57 | 100.00 | それ以外 | 2.23 ～ 11.57 | 3.00 | 15.16 | それ以外 | 1.00 | 5.00 ～ 10.53 | 100.00 | それ以外 | 5.00 ～ 25.00 | 3.00 | 15.16 |
| 4 | 100kN/㎡を超える | 1.00 | 0.00 ～ 3.97 | 164.89 | 3mを超える | 0.00 ～ 2.37 | 4.13 | 20.90 | 100kN/㎡を超える | 1.00 | 10.58 ～ 70.80 | 164.89 | 3mを超える | 25.00 ～ 70.80 | 4.13 | 20.90 |
| | それ以外 | 1.00 | 3.97 ～ 11.75 | 100.00 | それ以外 | 2.37 ～ 11.75 | 3.00 | 15.16 | それ以外 | 1.00 | 5.00 ～ 10.58 | 100.00 | それ以外 | 5.00 ～ 25.00 | 3.00 | 15.16 |
| 5 | 100kN/㎡を超える | 1.00 | 0.00 ～ 3.73 | 160.59 | 3mを超える | 0.00 ～ 2.19 | 4.00 | 20.21 | 100kN/㎡を超える | 1.00 | 10.54 ～ 71.56 | 160.59 | 3mを超える | 25.00 ～ 71.56 | 4.00 | 20.21 |
| | それ以外 | 1.00 | 3.73 ～ 11.52 | 100.00 | それ以外 | 2.19 ～ 11.52 | 3.00 | 15.16 | それ以外 | 1.00 | 5.00 ～ 10.54 | 100.00 | それ以外 | 5.00 ～ 25.00 | 3.00 | 15.16 |
| 6 | 100kN/㎡を超える | 1.00 | 0.00 ～ 3.33 | 153.36 | 3mを超える | 0.00 ～ 1.98 | 3.85 | 19.46 | 100kN/㎡を超える | 1.00 | 10.78 ～ 72.74 | 153.36 | 3mを超える | 30.00 ～ 72.74 | 3.85 | 19.46 |
| | それ以外 | 1.00 | 3.33 ～ 11.11 | 100.00 | それ以外 | 1.98 ～ 11.11 | 3.00 | 15.16 | それ以外 | 1.00 | 5.00 ～ 10.78 | 100.00 | それ以外 | 5.00 ～ 30.00 | 3.00 | 15.16 |
| 7 | 100kN/㎡を超える | 1.00 | 0.00 ～ 3.22 | 151.43 | 3mを超える | 0.00 ～ 1.92 | 3.82 | 19.29 | 100kN/㎡を超える | 1.00 | 10.88 ～ 90.30 | 151.43 | 3mを超える | 40.00 ～ 90.30 | 3.82 | 19.29 |
| | それ以外 | 1.00 | 3.22 ～ 11.00 | 100.00 | それ以外 | 1.92 ～ 11.00 | 3.00 | 15.16 | それ以外 | 1.00 | 5.00 ～ 10.88 | 100.00 | それ以外 | 5.00 ～ 40.00 | 3.00 | 15.16 |
| 8 | 100kN/㎡を超える | 1.00 | 0.00 ～ 3.18 | 150.77 | 3mを超える | 0.00 ～ 1.91 | 3.81 | 19.24 | 100kN/㎡を超える | 1.00 | 10.92 ～ 90.33 | 150.77 | 3mを超える | 40.00 ～ 90.33 | 3.81 | 19.24 |
| | それ以外 | 1.00 | 3.18 ～ 10.96 | 100.00 | それ以外 | 1.91 ～ 10.96 | 3.00 | 15.16 | それ以外 | 1.00 | 5.00 ～ 10.92 | 100.00 | それ以外 | 5.00 ～ 40.00 | 3.00 | 15.16 |
| 9 | 100kN/㎡を超える | 1.00 | 0.00 ～ 3.15 | 150.23 | 3mを超える | 0.00 ～ 1.89 | 3.80 | 19.20 | 100kN/㎡を超える | 1.00 | 10.95 ～ 90.79 | 150.23 | 3mを超える | 40.00 ～ 90.79 | 3.80 | 19.20 |
| | それ以外 | 1.00 | 3.15 ～ 10.93 | 100.00 | それ以外 | 1.89 ～ 10.93 | 3.00 | 15.16 | それ以外 | 1.00 | 5.00 ～ 10.95 | 100.00 | それ以外 | 5.00 ～ 40.00 | 3.00 | 15.16 |
| 10 | 100kN/㎡を超える | 1.00 | 0.00 ～ 3.30 | 152.99 | 3mを超える | 0.00 ～ 1.97 | 3.84 | 19.43 | 100kN/㎡を超える | 1.00 | 10.80 ～ 75.37 | 152.99 | 3mを超える | 30.00 ～ 75.37 | 3.84 | 19.43 |
| | それ以外 | 1.00 | 3.30 ～ 11.09 | 100.00 | それ以外 | 1.97 ～ 11.09 | 3.00 | 15.16 | それ以外 | 1.00 | 5.00 ～ 10.80 | 100.00 | それ以外 | 5.00 ～ 30.00 | 3.00 | 15.16 |
| 11 | 100kN/㎡を超える | 1.00 | 0.00 ～ 3.19 | 150.98 | 3mを超える | 0.00 ～ 1.91 | 3.81 | 19.26 | 100kN/㎡を超える | 1.00 | 10.91 ～ 75.37 | 150.98 | 3mを超える | 40.00 ～ 75.37 | 3.81 | 19.26 |
| | それ以外 | 1.00 | 3.19 ～ 10.97 | 100.00 | それ以外 | 1.91 ～ 10.97 | 3.00 | 15.16 | それ以外 | 1.00 | 5.00 ～ 10.91 | 100.00 | それ以外 | 5.00 ～ 40.00 | 3.00 | 15.16 |
| | 100kN/㎡を超える | | ～ | | 3mを超える | ～ | | | 100kN/㎡を超える | | ～ | | 3mを超える | ～ | | |
| | それ以外 | | ～ | | それ以外 | ～ | | | それ以外 | | ～ | | それ以外 | ～ | | |
| | 100kN/㎡を超える | | ～ | | 3mを超える | ～ | | | 100kN/㎡を超える | | ～ | | 3mを超える | ～ | | |
| | それ以外 | | ～ | | それ以外 | ～ | | | それ以外 | | ～ | | それ以外 | ～ | | |
| | 100kN/㎡を超える | | ～ | | 3mを超える | ～ | | | 100kN/㎡を超える | | ～ | | 3mを超える | ～ | | |
| | それ以外 | | ～ | | それ以外 | ～ | | | それ以外 | | ～ | | それ以外 | ～ | | |
| | 100kN/㎡を超える | | ～ | | 3mを超える | ～ | | | 100kN/㎡を超える | | ～ | | 3mを超える | ～ | | |
| | それ以外 | | ～ | | それ以外 | ～ | | | それ以外 | | ～ | | それ以外 | ～ | | |

岩手県