土砂災害防止に関する基礎調査(急傾斜地の崩壊)

表紙　概況、位置図

自然現象の種類	急傾斜地の崩壊
箇所番号	020B1021
箇所名	稲荷沢
所在地	二戸郡一戸町鳥越字稲荷沢
調査機関	県北広域振興局土木部二戸土木センター

位置図(S=1:200,000)

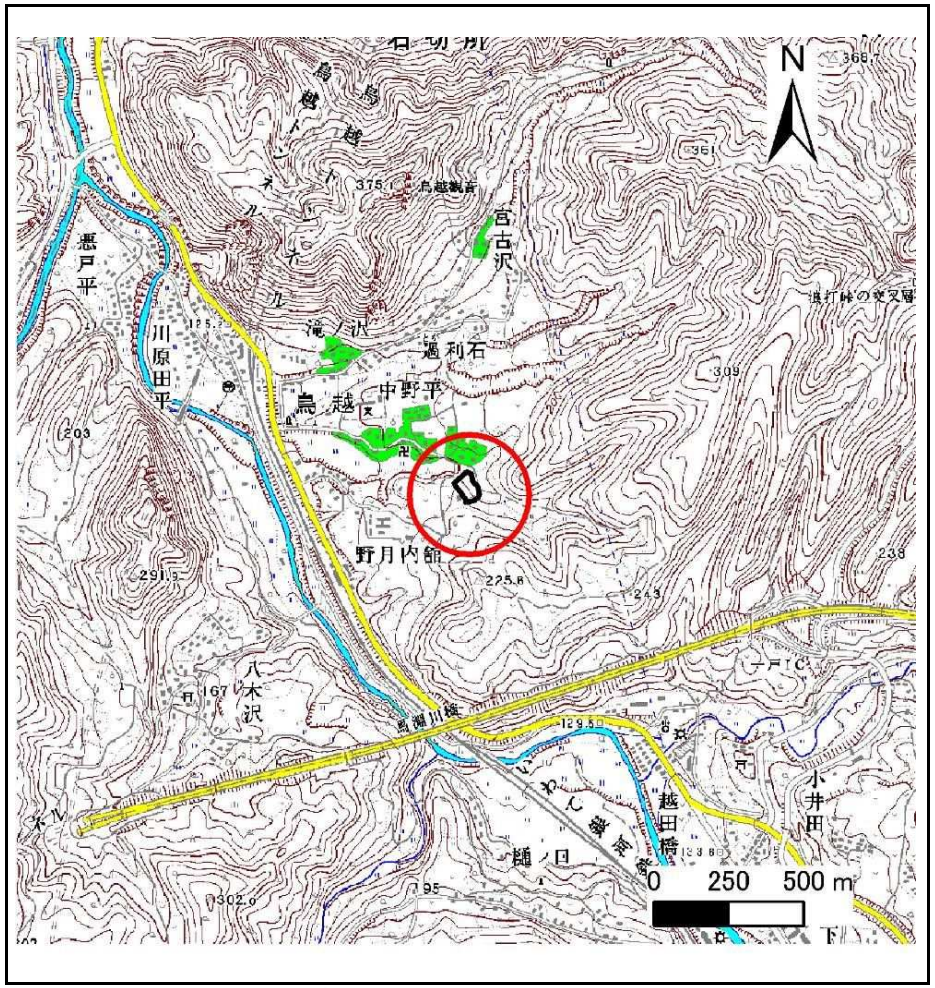

概況図(S=1:25,000)

急傾斜地の崩壊区域調書

様式3－1　危害のおそれのある土地、著しい危害のおそれのある土地の設定図

調査年度	平成24年度

急傾斜地の位置	箇所番号	020B1021	箇所名	稲荷沢	所在地	二戸郡一戸町鳥越字稲荷沢

凡　例

- 上端
- 下端
- 著しい危害のおそれのある土地の区域
- 危害のおそれのある土地の区域
- 土石等の堆積高が3mを超える範囲
- 土石等の移動による力が100kN/㎡を超える範囲
- 横断側線

岩手県

急傾斜地の崩壊区域調書

様式3－1　危害のおそれのある土地、著しい危害のおそれのある土地の設定図

調査年度	平成24年度

急傾斜地の位置	箇所番号	020B1021	箇所名	稲荷沢	所在地	二戸郡一戸町鳥越字稲荷沢

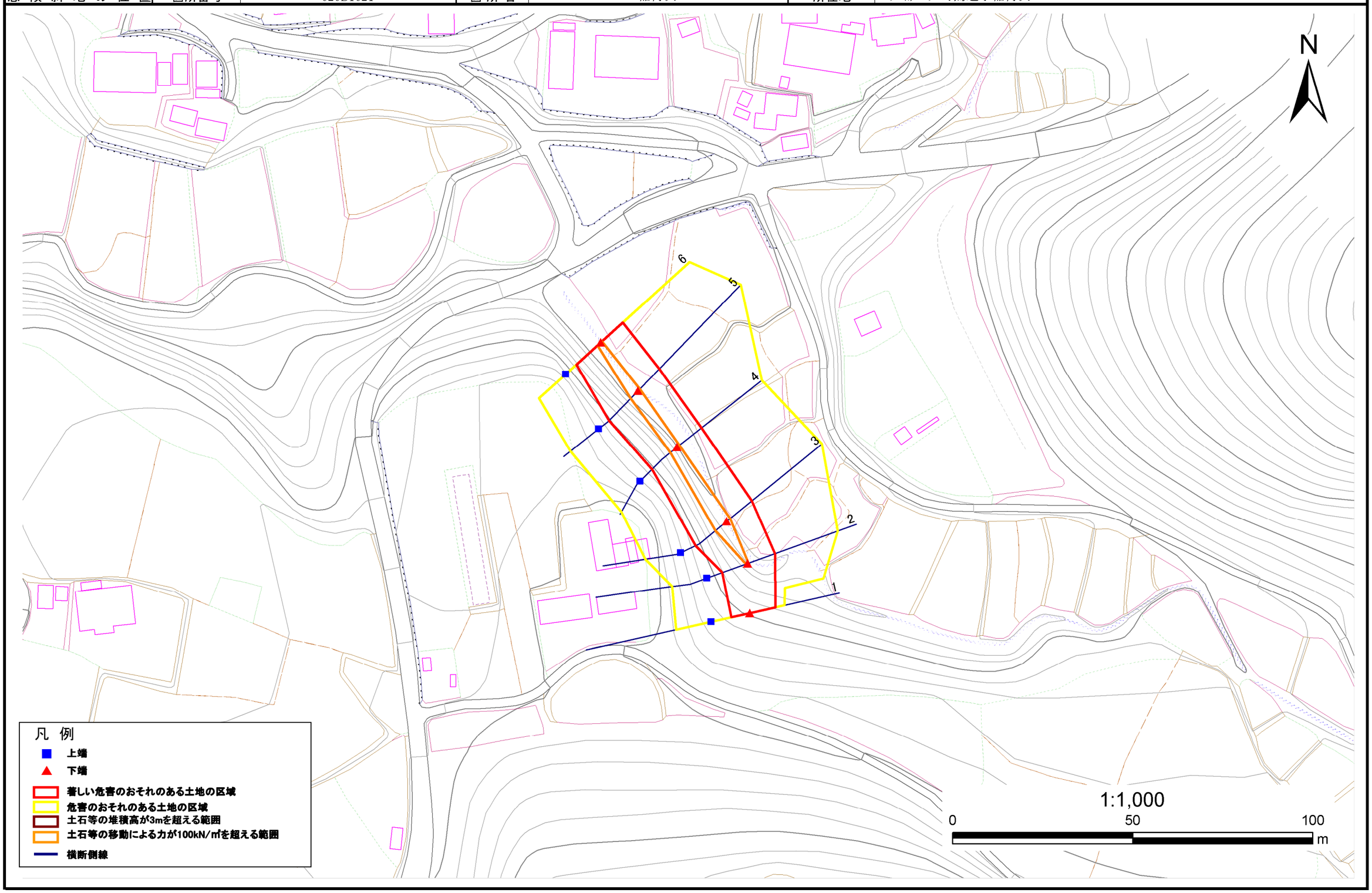

岩手県

急傾斜地の崩壊区域調書

様式３－２　建築物に作用すると想定される衝撃に関する事項(1/1)

調査年度	平成24年度

急傾斜地の位置	箇所番号	020B1021	箇所名	稲荷沢	所在地	二戸郡一戸町鳥越字稲荷沢

横断測線番号	急傾斜地の下端に隣接する土地								急傾斜地内							
	土石等の移動の高さと力の大きさ				土石等の堆積高さと力の大きさ				土石等の移動の高さと力の大きさ				土石等の堆積高さと力の大きさ			
	区　分	高さ(m)	下端からの距離(m)	力の大きさ(kN/㎡)	区　分	下端からの水平距離(m)	高さ(m)	力の大きさ(kN/㎡)	区　分	高さ(m)	上端からの比高(m)	力の大きさ(kN/㎡)	区　分	上端からの比高(m)	高さ(m)	力の大きさ(kN/㎡)
1	100kN/㎡を超える	-	- ～ -	-	3mを超える	- ～ -	-	-	100kN/㎡を超える	-	- ～ -	-	3mを超える	- ～ -	-	-
	それ以外	1.00	0.00 ～ 7.30	92.99	それ以外	0.00 ～ 7.30	1.87	9.43	それ以外	1.00	5.00 ～ 9.60	92.99	それ以外	5.00 ～ 9.60	1.87	9.43
2	100kN/㎡を超える	1.00	0.00 ～ 0.20	102.91	3mを超える	- ～ -	-	-	100kN/㎡を超える	1.00	12.63 ～ 13.26	102.91	3mを超える	- ～ -	-	-
	それ以外	1.00	0.20 ～ 7.98	100.00	それ以外	0.00 ～ 7.98	2.53	12.80	それ以外	1.00	5.00 ～ 12.63	100.00	それ以外	5.00 ～ 13.26	2.53	12.80
3	100kN/㎡を超える	1.00	0.00 ～ 1.20	118.06	3mを超える	- ～ -	-	-	100kN/㎡を超える	1.00	12.58 ～ 17.03	118.06	3mを超える	- ～ -	-	-
	それ以外	1.00	1.20 ～ 8.98	100.00	それ以外	0.00 ～ 8.98	2.75	13.88	それ以外	1.00	5.00 ～ 12.58	100.00	それ以外	5.00 ～ 17.03	2.75	13.88
4	100kN/㎡を超える	1.00	0.00 ～ 0.78	111.71	3mを超える	- ～ -	-	-	100kN/㎡を超える	1.00	12.35 ～ 14.99	111.71	3mを超える	- ～ -	-	-
	それ以外	1.00	0.78 ～ 8.57	100.00	それ以外	0.00 ～ 8.57	2.51	12.68	それ以外	1.00	5.00 ～ 12.35	100.00	それ以外	5.00 ～ 14.99	2.51	12.68
5	100kN/㎡を超える	1.00	0.00 ～ 0.74	110.96	3mを超える	0.00 ～ 0.51	3.42	17.28	100kN/㎡を超える	1.00	16.64 ～ 20.55	110.96	3mを超える	20.00 ～ 20.55	3.42	17.28
	それ以外	1.00	0.74 ～ 8.52	100.00	それ以外	0.51 ～ 8.52	3.00	15.16	それ以外	1.00	5.00 ～ 16.64	100.00	それ以外	5.00 ～ 20.00	3.00	15.16
6	100kN/㎡を超える	1.00	0.00 ～ 0.39	105.72	3mを超える	- ～ -	-	-	100kN/㎡を超える	1.00	14.99 ～ 16.61	105.72	3mを超える	- ～ -	-	-
	それ以外	1.00	0.39 ～ 8.17	100.00	それ以外	0.00 ～ 8.17	2.92	14.74	それ以外	1.00	5.00 ～ 14.99	100.00	それ以外	5.00 ～ 16.61	2.92	14.74
	100kN/㎡を超える		～		3mを超える	～			100kN/㎡を超える		～		3mを超える	～		
	それ以外		～		それ以外	～			それ以外		～		それ以外	～		
	100kN/㎡を超える		～		3mを超える	～			100kN/㎡を超える		～		3mを超える	～		
	それ以外		～		それ以外	～			それ以外		～		それ以外	～		
	100kN/㎡を超える		～		3mを超える	～			100kN/㎡を超える		～		3mを超える	～		
	それ以外		～		それ以外	～			それ以外		～		それ以外	～		
	100kN/㎡を超える		～		3mを超える	～			100kN/㎡を超える		～		3mを超える	～		
	それ以外		～		それ以外	～			それ以外		～		それ以外	～		
	100kN/㎡を超える		～		3mを超える	～			100kN/㎡を超える		～		3mを超える	～		
	それ以外		～		それ以外	～			それ以外		～		それ以外	～		
	100kN/㎡を超える		～		3mを超える	～			100kN/㎡を超える		～		3mを超える	～		
	それ以外		～		それ以外	～			それ以外		～		それ以外	～		
	100kN/㎡を超える		～		3mを超える	～			100kN/㎡を超える		～		3mを超える	～		
	それ以外		～		それ以外	～			それ以外		～		それ以外	～		
	100kN/㎡を超える		～		3mを超える	～			100kN/㎡を超える		～		3mを超える	～		
	それ以外		～		それ以外	～			それ以外		～		それ以外	～		

岩手県