

土砂災害防止に関する基礎調査(土石流)

表紙 位置,位置図

| | |
|---------|----------------------|
| 自然現象の種類 | 土石流 |
| 溪流番号 | B166115-2 |
| 水系名 | 北上川 |
| 河川名 | 興田川 |
| 溪流名 | 伴道の沢2 |
| 所在地 | 岩手県一関市大東町中川字伴道 |
| 調査機関 | 岩手県南広域振興局土木部千厩土木センター |



位置図(S=1:200,000)

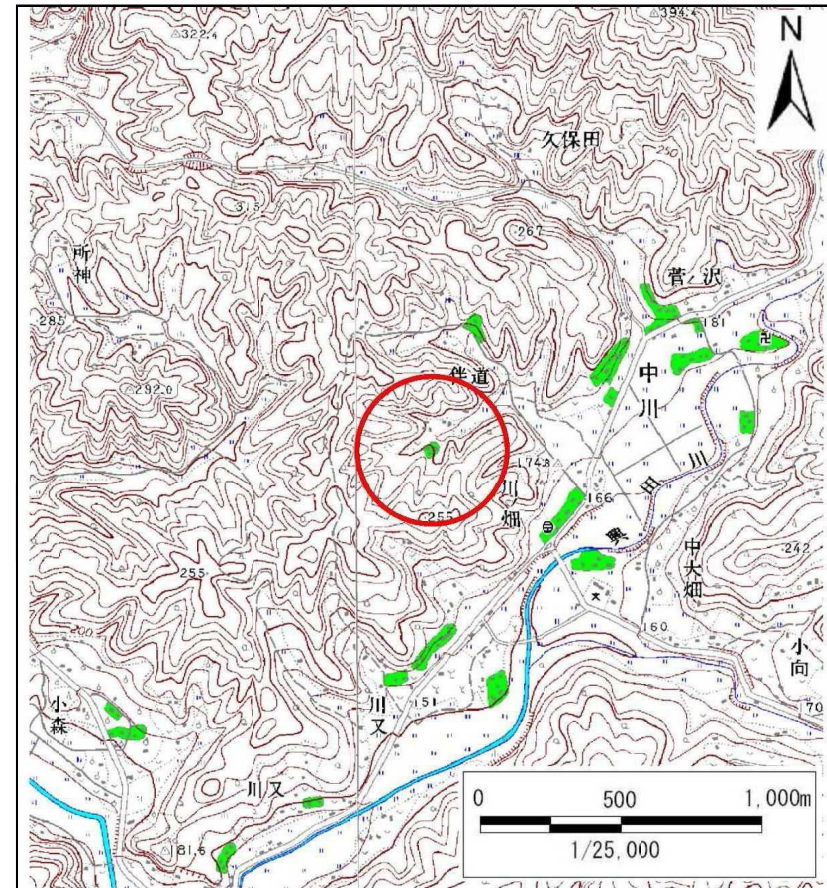

概況図(S=1:25,000)

この地図は、国土地理院長の承認を得て、同院発行の数値地図20000(地図画像)及び数値地図25000(地図画像)を複製したものである。(承認番号 平26情複、第9号)
岩手県

土石流区域調書

様式3-1 危害のおそれのある土地、著しい危害のおそれのある土地の設定図

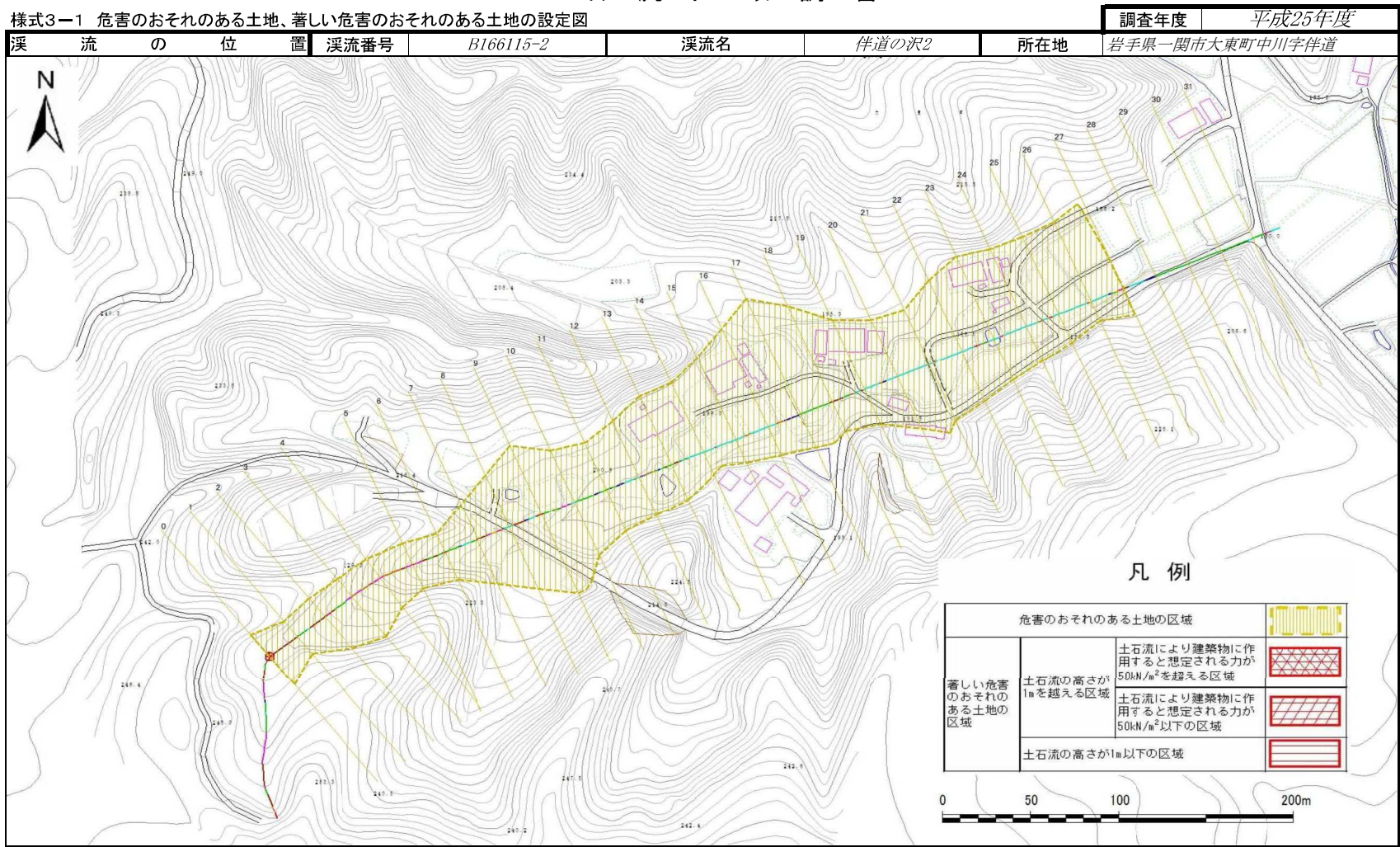

土石流区域調書

様式3-2 建築物に作用すると想定される衝撃に関する事項

| | |
|------|----------------|
| 調査年度 | 平成25年度 |
| 所在地 | 岩手県一関市大東町中川字伴道 |

| 溪流の位置 | 溪流番号 | B166115-2 | 溪流名 | 伴道の沢2 | 所在地 | 調査年度 | 平成25年度 |
|--------|------------|-------------------------------|------------------------------|--------|------------|-------------------------------|------------------------------|
| 横断測線番号 | 土石流の高さh(m) | 土石流の流体力Fd(kN/m ²) | 建築物の耐力P2(kN/m ²) | 横断測線番号 | 土石流の高さh(m) | 土石流の流体力Fd(kN/m ²) | 建築物の耐力P2(kN/m ²) |
| No.0 | 0.48 | 10.96 | 14.11 | No.27 | 0.67 | 1.76 | 10.58 |
| No.1 | 0.49 | 8.45 | 14.05 | No.28 | 1.16 | 0.53 | 6.81 |
| No.2 | 0.45 | 7.23 | 15.06 | No.29 | 0.70 | 1.48 | 10.22 |
| No.3 | 0.45 | 6.73 | 15.13 | No.30 | 0.67 | 1.60 | 10.56 |
| No.4 | 0.52 | 10.28 | 13.16 | No.31 | 0.59 | 2.10 | 11.91 |
| No.5 | 0.41 | 8.34 | 16.43 | | | | |
| No.6 | 0.41 | 8.41 | 16.50 | | | | |
| No.7 | 0.41 | 8.13 | 16.24 | | | | |
| No.8 | 0.42 | 8.00 | 16.12 | | | | |
| No.9 | 0.43 | 7.46 | 15.61 | | | | |
| No.10 | 0.45 | 6.91 | 15.08 | | | | |
| No.11 | 0.45 | 5.85 | 15.04 | | | | |
| No.12 | 0.45 | 5.50 | 15.02 | | | | |
| No.13 | 0.46 | 4.80 | 14.91 | | | | |
| No.14 | 0.47 | 3.82 | 14.53 | | | | |
| No.15 | 0.51 | 2.61 | 13.43 | | | | |
| No.16 | 0.53 | 2.33 | 13.01 | | | | |
| No.17 | 0.49 | 2.73 | 13.98 | | | | |
| No.18 | 0.48 | 2.79 | 14.11 | | | | |
| No.19 | 0.45 | 3.17 | 14.96 | | | | |
| No.20 | 0.45 | 3.26 | 15.16 | | | | |
| No.21 | 0.48 | 2.87 | 14.31 | | | | |
| No.22 | 0.49 | 2.68 | 13.86 | | | | |
| No.23 | 0.52 | 3.14 | 13.33 | | | | |
| No.24 | 0.57 | 2.70 | 12.12 | | | | |
| No.25 | 0.60 | 2.37 | 11.64 | | | | |
| No.26 | 0.57 | 2.63 | 12.17 | | | | |