土砂災害防止に関する基礎調査（土石流）

表紙　位置,位置図

自然現象の種類	土石流
渓流番号	N461035
水系名	大槌川
河川名	大槌川
渓流名	柾内7
所在地	上閉伊郡大槌町大槌第１２地割
調査機関	沿岸広域振興局土木部

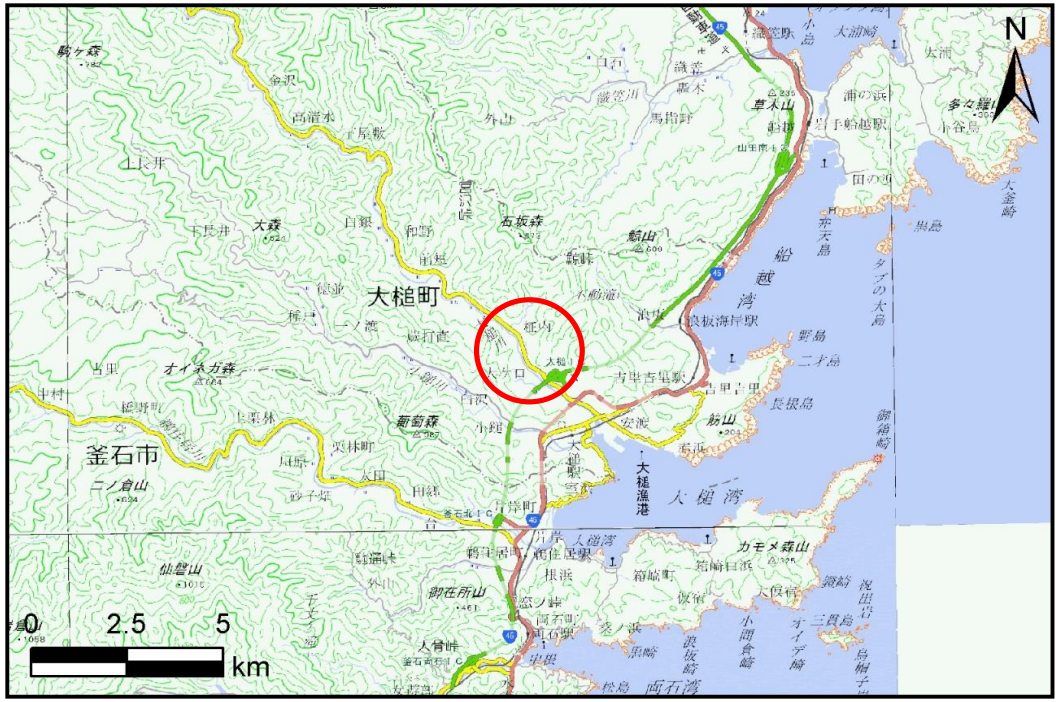

概況図(S=1:200,000)

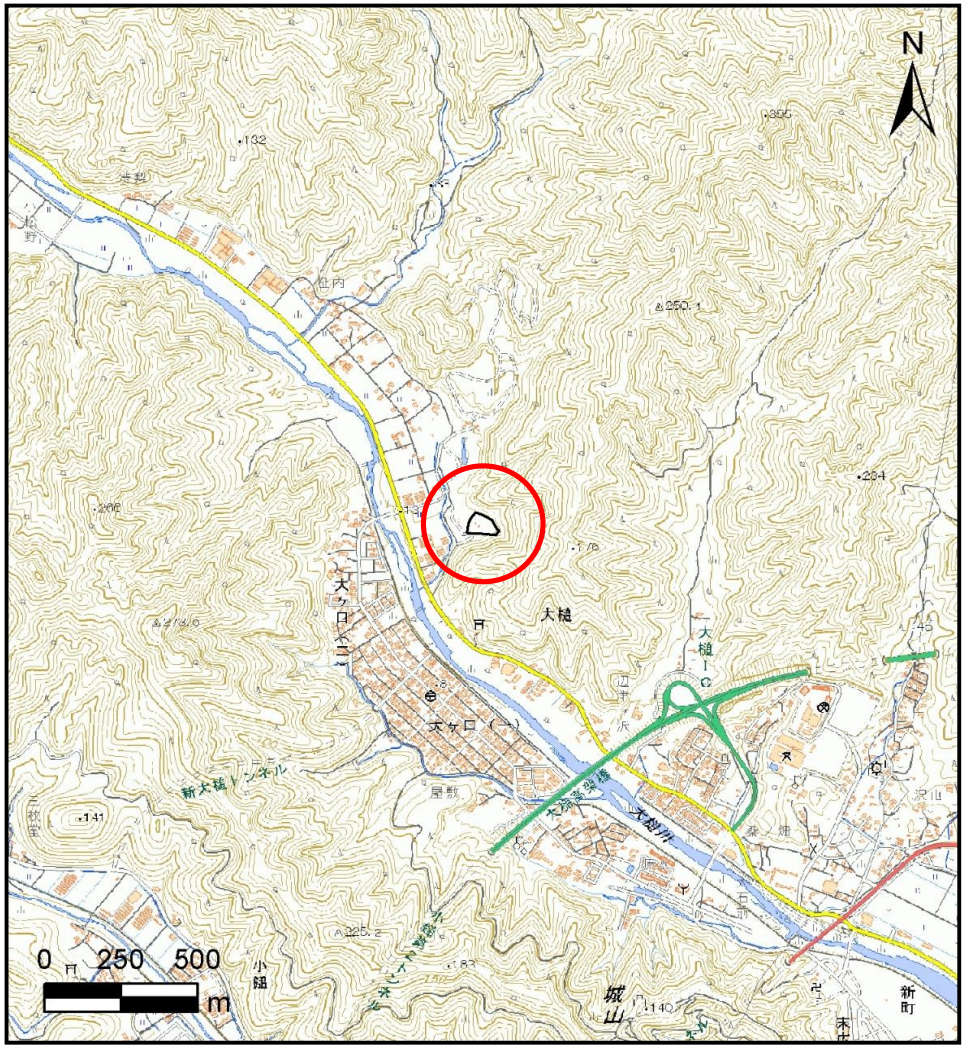

位置図(S=1:25,000)

岩手県

土　石　流　区　域　調　書

様式３－１　危害のおそれのある土地、著しい危害のおそれのある土地の設定図

調査年度	令和5年度

渓流の位置	渓流番号	N461035	渓流名	柾内7	所在地	上閉伊郡大槌町大槌第12地割

岩手県

土　石　流　区　域　調　書

様式３－２　建築物に作用すると想定される衝撃に関する事項

調査年度	令和5年度

渓流の位置	渓流番号	N461035	渓流名	柾内7	所在地	上閉伊郡大槌町大槌第12地割

横断測線番号	土石流の高さh(m)	土石流の流体力Fd(kN/m^2)	建築物の耐力P2(kN/m^2)	横断測線番号	土石流の高さh(m)	土石流の流体力Fd(kN/m^2)	建築物の耐力P2(kN/m^2)
No.0	0.43	35.73	15.60				
No.1	0.45	37.67	15.12				
No.2	0.28	16.57	23.20				
No.3	0.31	13.60	21.14				
No.4	0.15	2.66	42.46				
No.5	0.14	0.53	43.92				
No.6	0.37	0.06	17.82				
No.7	0.00	0.00	0.00				
No.8	0.00	0.00	0.00				

岩手県