

土砂災害防止に関する基礎調査(土石流)

表紙 位置,位置図

自然現象の種類	土石流
溪流番号	J128104
水系名	大槌川
河川名	大槌川
溪流名	巖岩2
所在地	上閉伊郡大槌町大槌第9地割
調査機関	沿岸広域振興局土木部

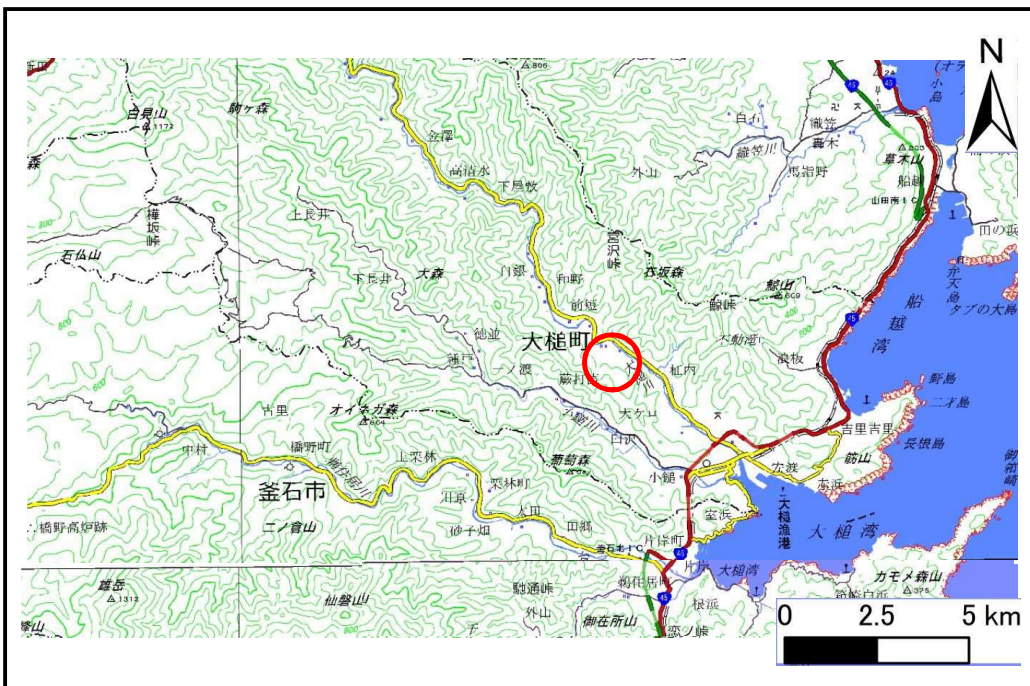

位置図(S=1:200,000)

国土地理院の数値地図200000(地図画像)『盛岡、一関』及び数値地図25000(地図画像)『橋野、大槌』を掲載

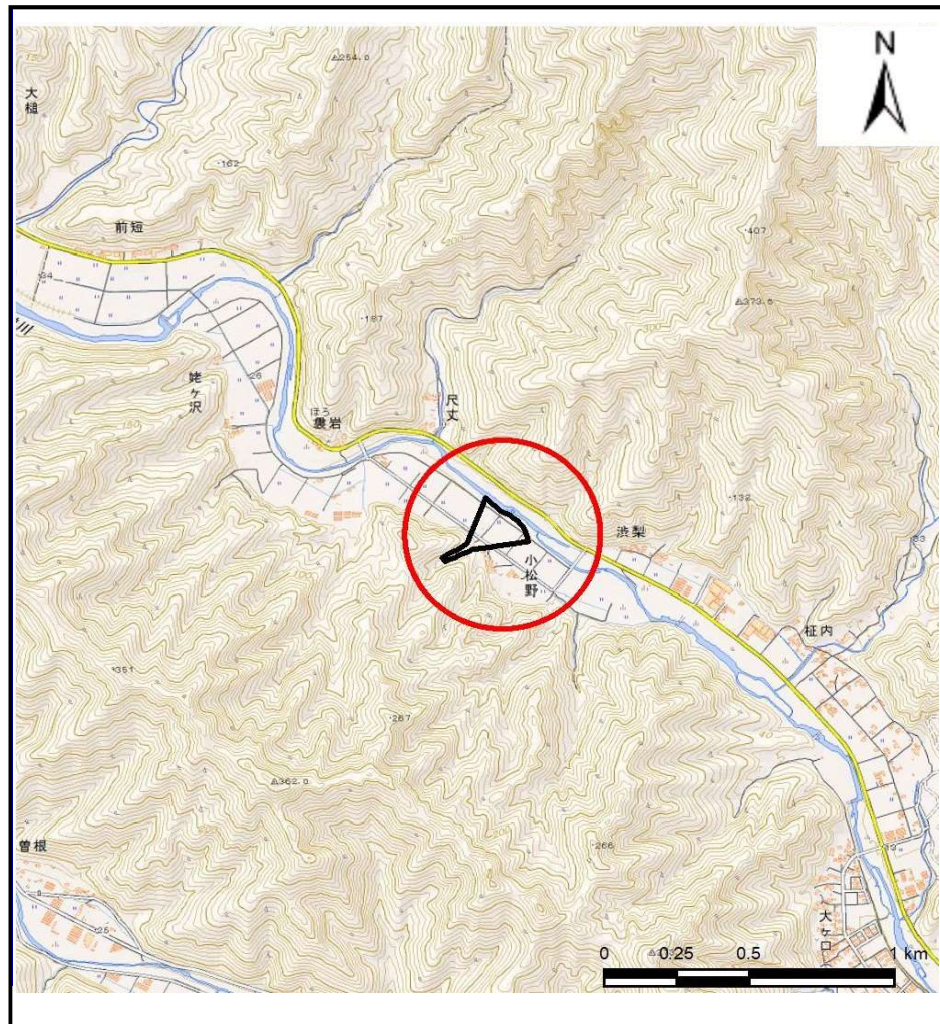

概況図(S=1:25,000)

土石流区域調査

様式3-1 危害のおそれのある土地、著しい危害のおそれのある土地の設定図

調査年度	平成28年度
所在地	上閉伊郡大槌町大槌第9地割

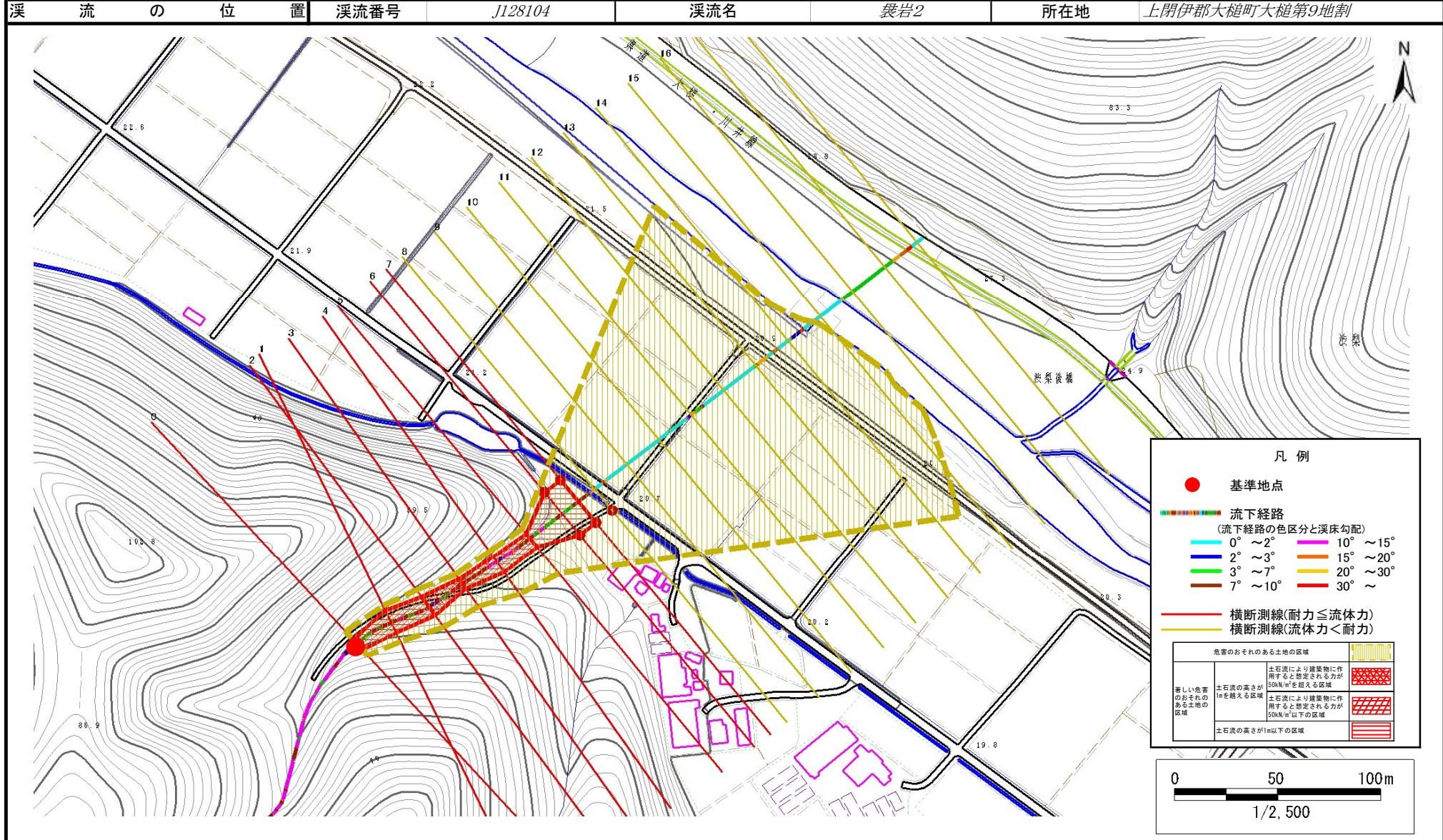

土石流区域調書

様式3-2 建築物に作用すると想定される衝撃に関する事項

調査年度	平成28年度
------	--------

渓流の位置	渓流番号	J128104	渓流名	巖岩2	所在地	上閉伊郡大槌町大槌第9地割
-------	------	---------	-----	-----	-----	---------------

横断測線番号	土石流の高さh(m)	土石流の流体力Fd(kN/m ²)	建築物の耐力P2(kN/m ²)	横断測線番号	土石流の高さh(m)	土石流の流体力Fd(kN/m ²)	建築物の耐力P2(kN/m ²)
No.0	1.42	49.22	5.93				
No.1	1.01	29.52	7.60				
No.2	1.03	29.29	7.48				
No.3	1.51	49.75	5.69				
No.4	1.16	34.29	6.84				
No.5	1.22	37.50	6.58				
No.6	0.59	12.82	11.82				
No.7	0.58	11.95	11.95				
No.8	0.58	11.19	12.05				
No.9	0.57	9.28	12.25				
No.10	0.57	7.64	12.29				
No.11	0.57	6.26	12.16				
No.12	0.58	5.67	12.04				
No.13	0.59	4.85	11.77				
No.14	0.64	3.49	10.99				
No.15	0.66	3.23	10.77				
No.16	0.80	1.88	9.11				
No.17	1.00	1.15	7.67				
No.18	0.00	0.00	0.00				