

# 土砂災害防止に関する基礎調査(土石流)

表紙 位置,位置図

自然現象の種類	土石流
溪流番号	A105101
水系名	津軽石川
河川名	津軽石川
溪流名	上根井沢(2)
所在地	岩手県宮古市津軽石第20地割
調査機関	岩手県宮古地方振興局土木部

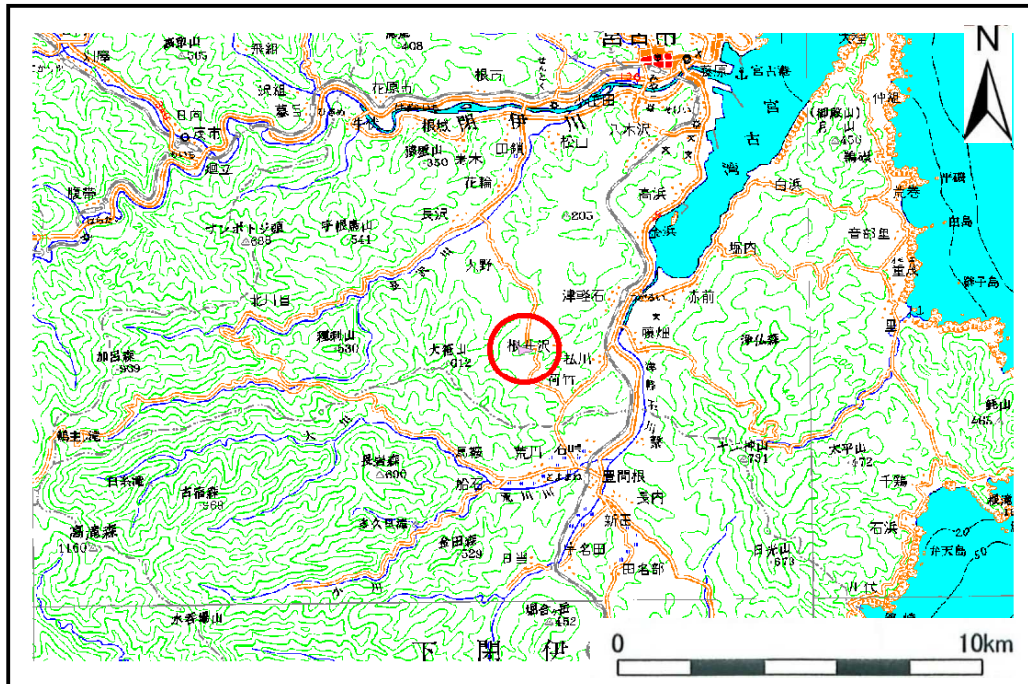

位置図(S=1:200,000)

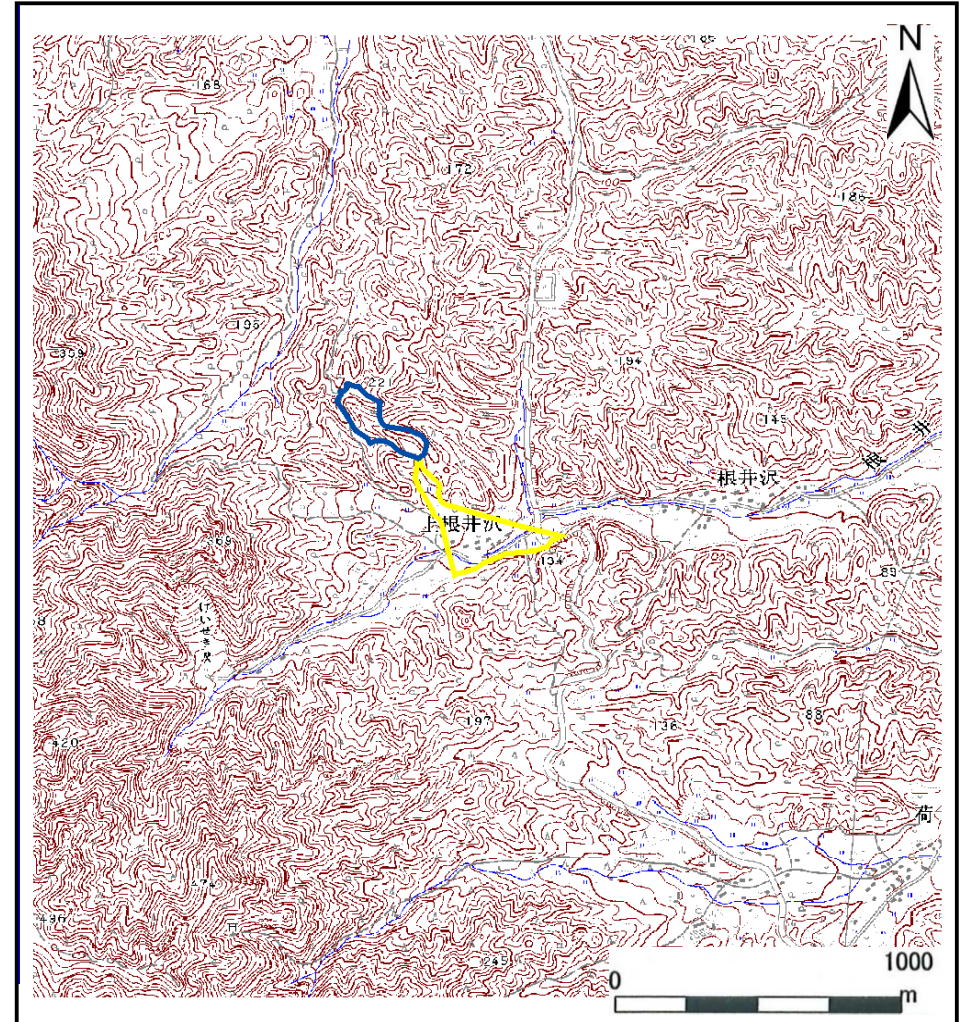

概況図(S=1:25,000)

# 土石流区域調書

様式3-1 危害のおそれのある土地、著しい危害のおそれのある土地の設定図

調査年度 平成19年度

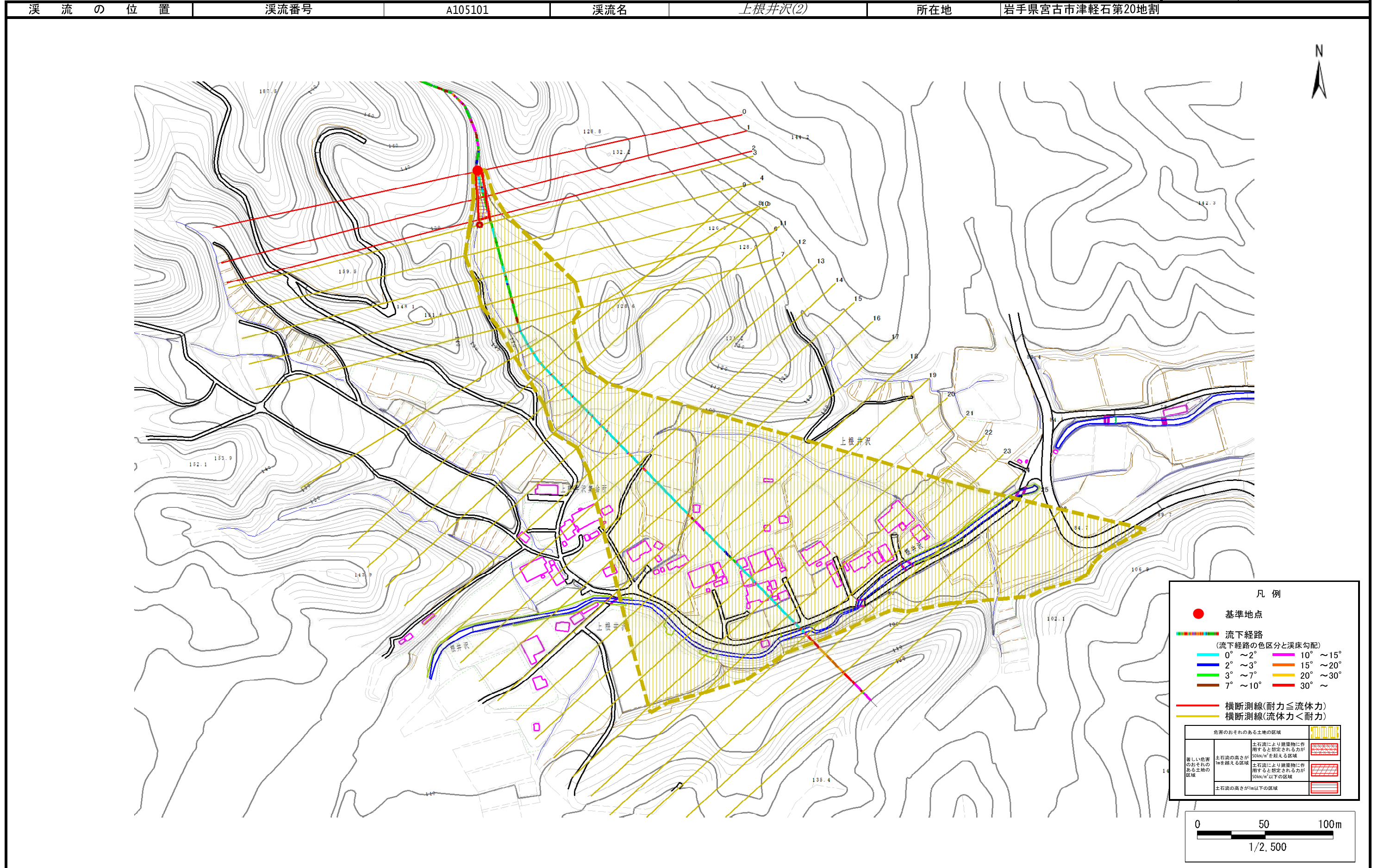

## 土石流区域調査書

様式3-2 建築物に作用すると想定される衝撃に関する事項

調査年度	平成19年度
所在地	岩手県宮古市津軽石第20地割

溪流の位置	溪流番号	A105101	溪流名	上根井沢(2)	所在地	岩手県宮古市津軽石第20地割
-------	------	---------	-----	---------	-----	----------------

横断測線番号	土石流の高さh(m)	土石流の流体力Fd(kN/m <sup>2</sup> )	建築物の耐力P2(kN/m <sup>2</sup> )	横断測線番号	土石流の高さh(m)	土石流の流体力Fd(kN/m <sup>2</sup> )	建築物の耐力P2(kN/m <sup>2</sup> )
No.0	1.052763000	32.79946000	7.373889000				
No.1	0.878014000	22.40923000	8.514296000				
No.2	0.708966000	14.52557000	10.180020000				
No.3	0.464734000	8.14346900	14.791350000				
No.4	0.462639000	7.84276900	14.852250000				
No.5	0.455658000	6.18044900	15.059330000				
No.6	0.456215000	5.45527100	15.042580000				
No.7	0.457448000	5.14599700	15.005620000				
No.8	0.459203000	4.86653200	14.953370000				
No.9	0.465825000	4.24708900	14.759820000				
No.10	0.475339000	3.72454800	14.491250000				
No.11	0.479545000	3.55142700	14.375970000				
No.12	0.468683000	3.71794900	14.678000000				
No.13	0.469796000	3.70034800	14.646400000				
No.14	0.487921000	3.26613000	14.152320000				
No.15	0.480319000	3.37032900	14.354950000				
No.16	0.491302000	3.16741900	14.064220000				
No.17	0.493041000	3.11960100	14.019400000				
No.18	0.491710000	3.13650500	14.053670000				
No.19	0.491018000	3.14535300	14.071570000				
No.20	0.499526000	2.95603200	13.854980000				
No.21	0.497484000	2.98035100	13.906290000				
No.22	0.500352000	2.93668900	13.834350000				
No.23	0.499997000	2.94085700	13.843200000				
No.24	0.000000000	0.00000000	0.000000000				
No.25	0.000000000	0.00000000	0.000000000				
No.26	0.000000000	0.00000000	0.000000000				