

土砂災害防止に関する基礎調査(急傾斜地の崩壊)

表紙 概況、位置図

| | |
|---------|---------------|
| 自然現象の種類 | 急傾斜地の崩壊 |
| 箇所番号 | 039A0034 |
| 箇所名 | 城内小路 |
| 所在地 | 岩手郡葛巻町葛巻第17地割 |
| 調査機関 | 岩手県盛岡広域振興局土木部 |

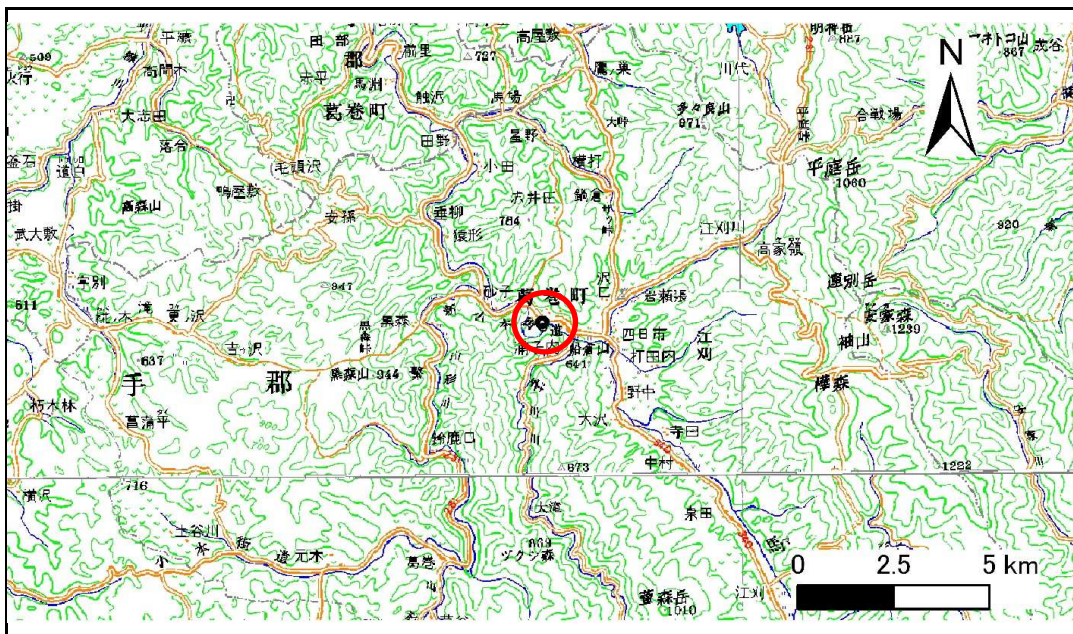

位置図(S=1:200,000)

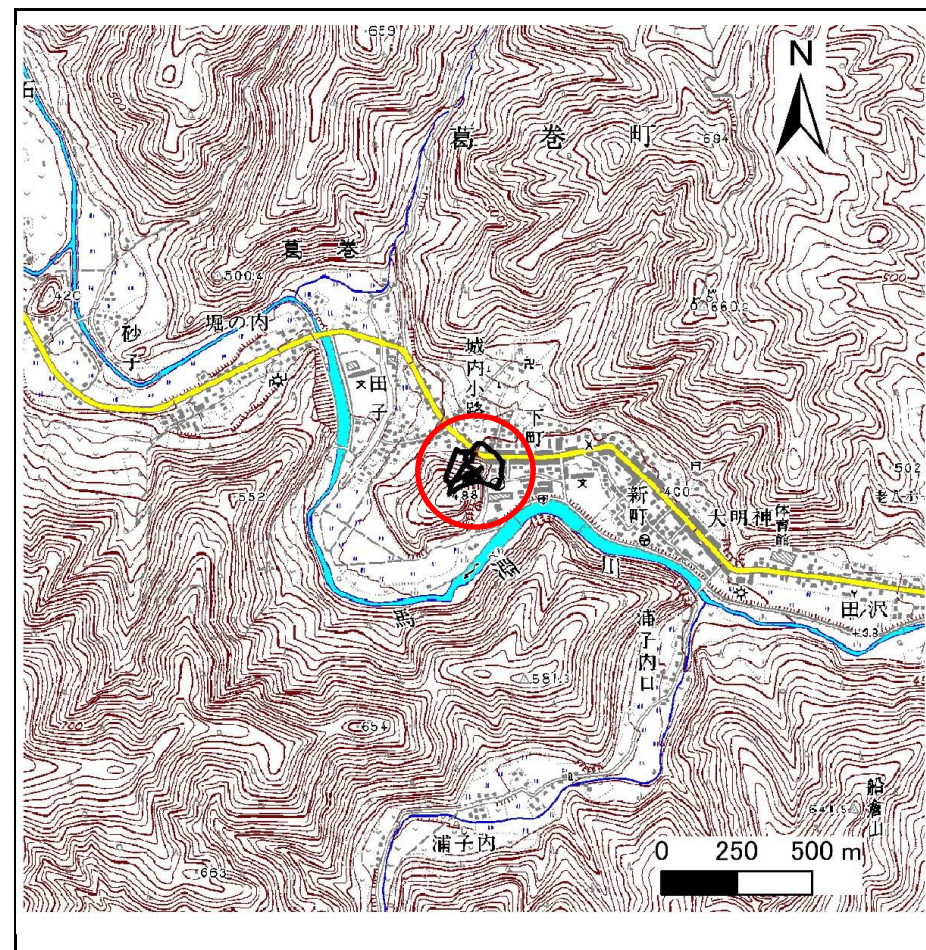

概況図(S=1:25,000)

急傾斜地の崩壊区域調査

様式3-1 危害のおそれのある土地、著しい危害のおそれのある土地の設定図

調査年度

平成22年度

急傾斜地の位置

箇所番号

039A0034

箇所名

城内小路

所在地

岩手郡葛巻町葛巻第17地割

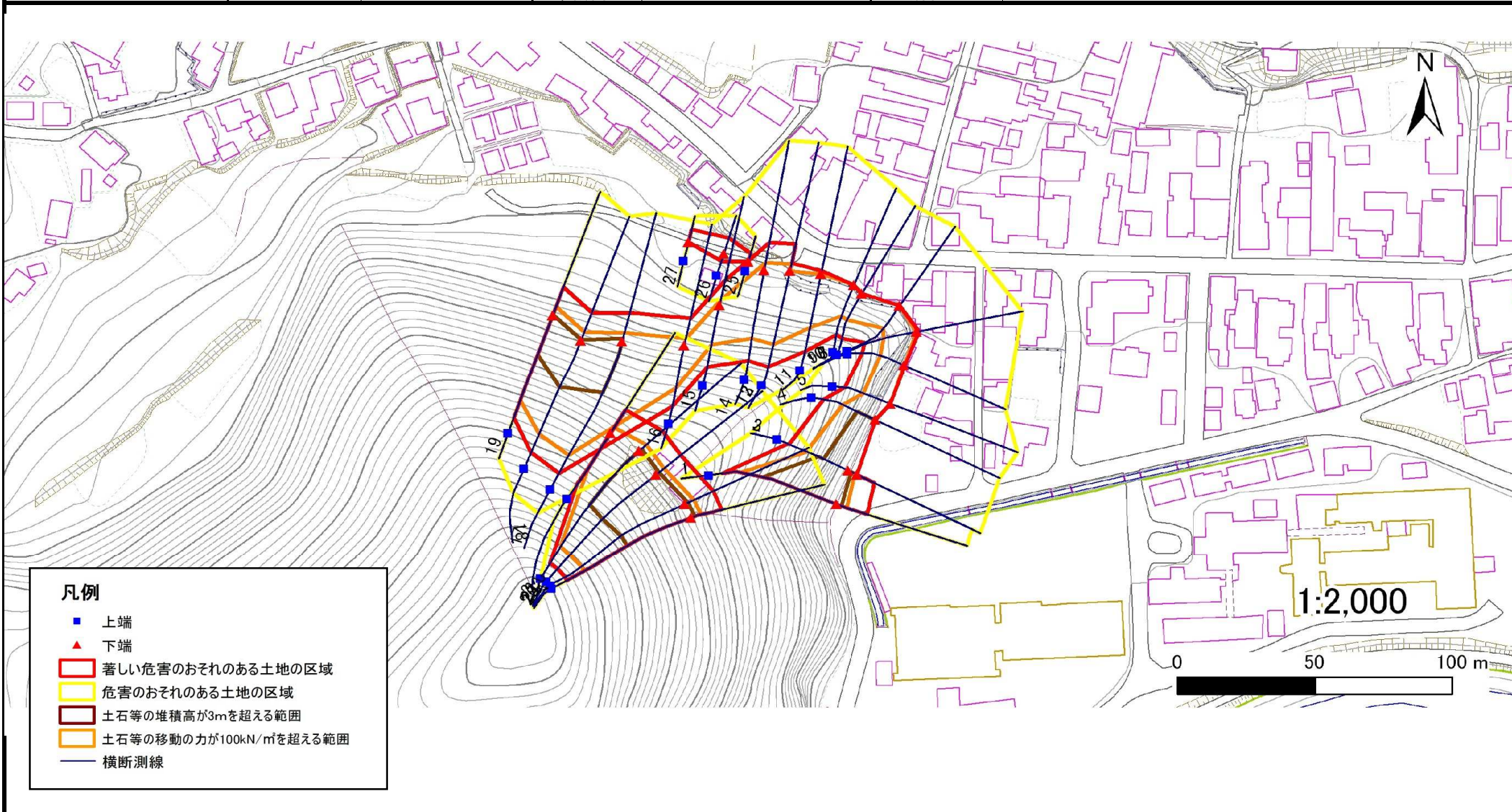

急傾斜地の崩壊区域調書

様式3-1 危害のおそれのある土地、著しい危害のおそれのある土地の設定図(全体)

調査年度

平成22年度

| | | | | | | |
|---------|------|----------|-----|------|-----|---------------|
| 急傾斜地の位置 | 箇所番号 | 039A0034 | 箇所名 | 城内小路 | 所在地 | 岩手郡葛巻町葛巻第17地割 |
|---------|------|----------|-----|------|-----|---------------|

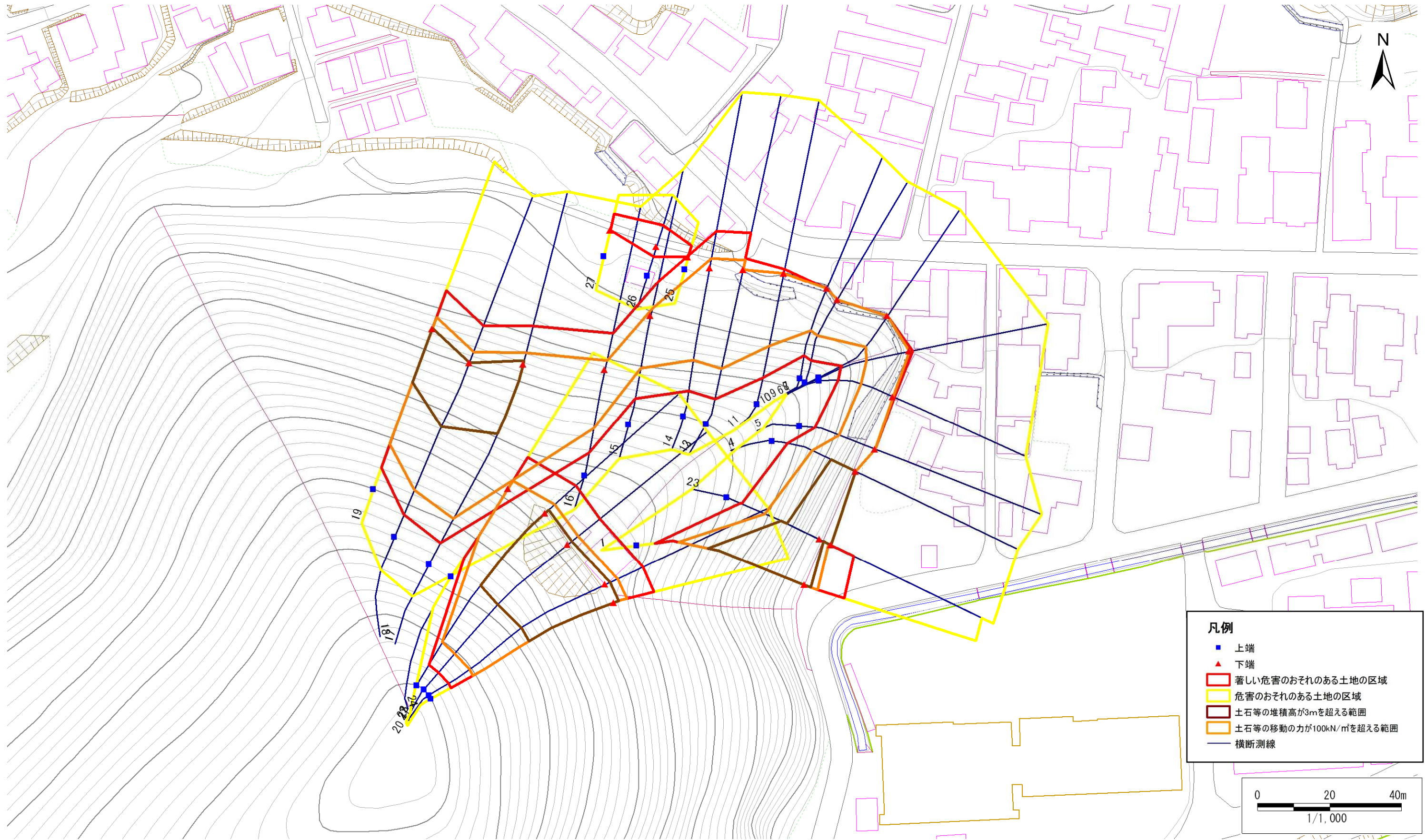

- 凡例**
- 上端
 - ▲ 下端
 - 著しい危害のおそれのある土地の区域
 - 危害のおそれのある土地の区域
 - 土石等の堆積高が3mを超える範囲
 - 土石等の移動の力が100kN/m²を超える範囲
 - 横断測線

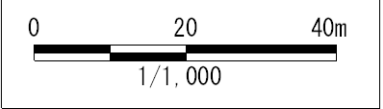

急傾斜地の崩壊区域調書

様式3-1 危害のおそれのある土地、著しい危害のおそれのある土地の設定図(分割1)

調査年度

平成22年度

| | | | | | | |
|---------|------|----------|-----|------|-----|---------------|
| 急傾斜地の位置 | 箇所番号 | 039A0034 | 箇所名 | 城内小路 | 所在地 | 岩手郡葛巻町葛巻第17地割 |
|---------|------|----------|-----|------|-----|---------------|

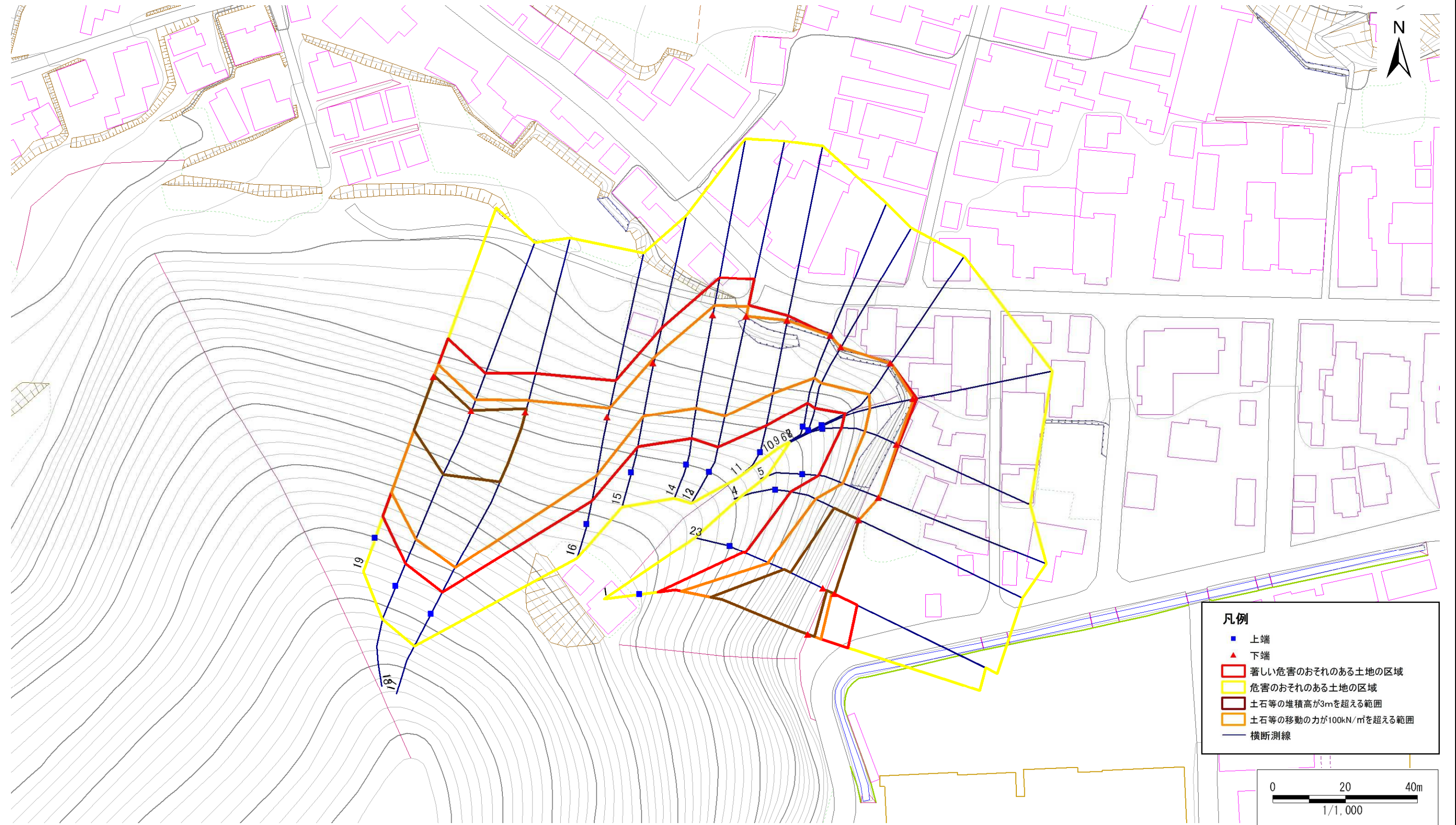

急傾斜地の崩壊区域調査

様式3-1 危害のおそれのある土地、著しい危害のおそれのある土地の設定図(分割2)

| | |
|------|--------|
| 調査年度 | 平成22年度 |
|------|--------|

| | | | | | | |
|---------|------|----------|-----|------|-----|---------------|
| 急傾斜地の位置 | 箇所番号 | 039A0034 | 箇所名 | 城内小路 | 所在地 | 岩手郡葛巻町葛巻第17地割 |
|---------|------|----------|-----|------|-----|---------------|

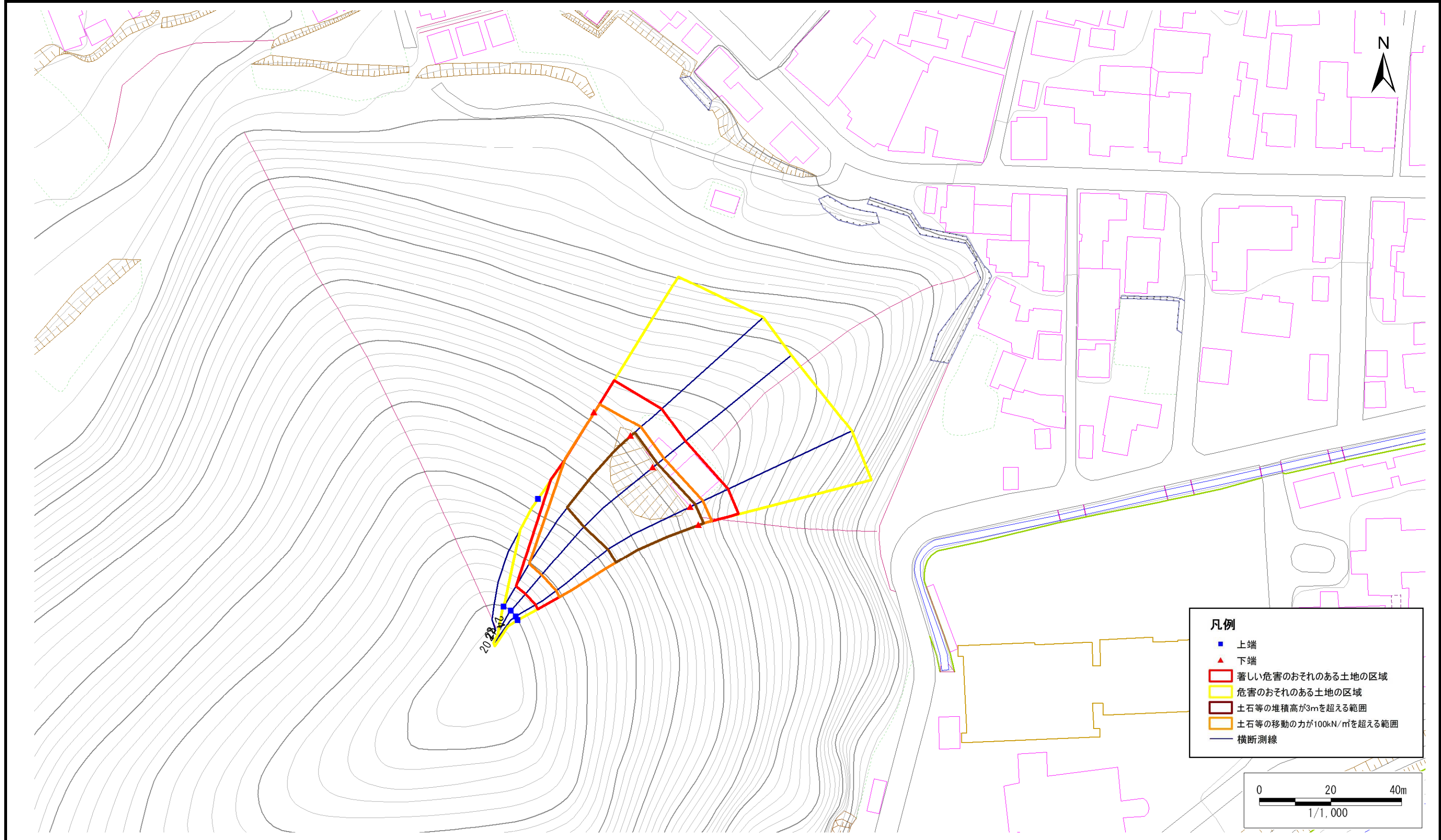

急傾斜地の崩壊区域調書

様式3-1 危害のおそれのある土地、著しい危害のおそれのある土地の設定図(分割3)

調査年度

平成22年度

| | | | | | | |
|---------|------|----------|-----|------|-----|---------------|
| 急傾斜地の位置 | 箇所番号 | 039A0034 | 箇所名 | 城内小路 | 所在地 | 岩手郡葛巻町葛巻第17地割 |
|---------|------|----------|-----|------|-----|---------------|

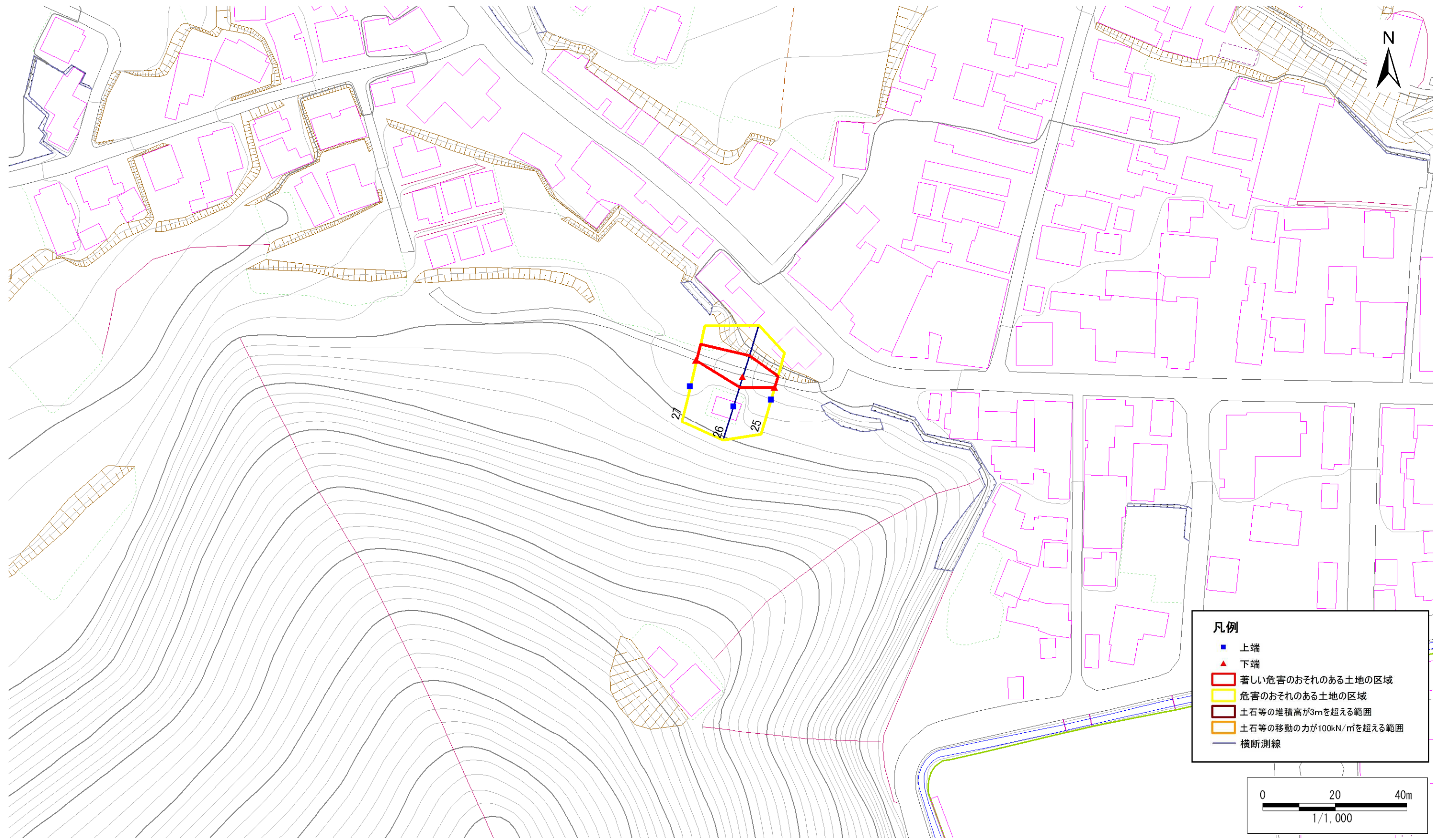

- 凡例**
- 上端
 - ▲ 下端
 - 著しい危害のおそれのある土地の区域
 - 危害のおそれのある土地の区域
 - 土石等の堆積高が3mを超える範囲
 - 土石等の移動の力が100kN/m²を超える範囲
 - 横断測線

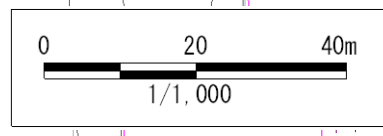

急傾斜地の崩壊区域調書

様式3-2 建築物に作用すると想定される衝撃に関する事項(1/2)

調査年度 平成22年度

| 急傾斜地の位置 | | 039A0034 | | | 箇所名 | | 城内小路 | | 所在地 | | 岩手郡葛巻町葛巻第17地割 | | | | | |
|----------------|---------------------------|-----------|----------------|-------------------------------|---------------|------------------|-----------|-------------------------------|---------------------------|-----------|----------------|-------------------------------|---------------|----------------|-----------|-------------------------------|
| 横断 測線 番号 | 急傾斜地の下端に隣接する土地 | | | | | | | | 急傾斜地内 | | | | | | | |
| | 土石等の移動の高さと力の大きさ | | | | 土石等の堆積高さとの大きさ | | | | 土石等の移動の高さと力の大きさ | | | | 土石等の堆積高さとの大きさ | | | |
| | 区分 | 高さ (m) | 下端からの距離 (m) | 力の大きさ (kN/m ²) | 区分 | 下端からの水平 距離(m) | 高さ (m) | 力の大きさ (kN/m ²) | 区分 | 高さ (m) | 下端からの比高 (m) | 力の大きさ (kN/m ²) | 区分 | 下端からの比高 (m) | 高さ (m) | 力の大きさ (kN/m ²) |
| 1 | 100kN/m ² を超える | 1.00 | 0.00 ~ 3.88 | 163.25 | 3mを超える | 0.00 ~ 1.87 | 4.08 | 21.84 | 100kN/m ² を超える | 1.00 | 11.65 ~ 48.84 | 163.25 | 3mを超える | 20.00 ~ 48.84 | 4.08 | 21.84 |
| | それ以外 | 1.00 | 3.88 ~ 11.67 | 100.00 | それ以外 | 1.87 ~ 11.67 | 3.00 | 16.05 | それ以外 | 1.00 | 5.00 ~ 11.65 | 100.00 | それ以外 | 5.00 ~ 20.00 | 3.00 | 16.05 |
| 2 | 100kN/m ² を超える | 1.00 | 0.00 ~ 2.71 | 142.78 | 3mを超える | 0.00 ~ 1.16 | 3.82 | 20.47 | 100kN/m ² を超える | 1.00 | 14.32 ~ 34.67 | 142.78 | 3mを超える | 20.00 ~ 34.67 | 3.82 | 20.47 |
| | それ以外 | 1.00 | 2.71 ~ 10.50 | 100.00 | それ以外 | 1.16 ~ 10.50 | 3.00 | 16.05 | それ以外 | 1.00 | 5.00 ~ 14.32 | 100.00 | それ以外 | 5.00 ~ 20.00 | 3.00 | 16.05 |
| 3 | 100kN/m ² を超える | 1.00 | 0.00 ~ 0.00 | 151.51 | 3mを超える | 0.00 ~ 0.00 | 3.65 | 19.54 | 100kN/m ² を超える | 1.00 | 12.58 ~ 34.85 | 151.51 | 3mを超える | 20.00 ~ 34.85 | 3.65 | 19.54 |
| | それ以外 | 1.00 | 0.00 ~ 0.00 | 100.00 | それ以外 | 0.00 ~ 0.00 | 3.00 | 16.05 | それ以外 | 1.00 | 5.00 ~ 12.58 | 100.00 | それ以外 | 5.00 ~ 20.00 | 3.00 | 16.05 |
| 4 | 100kN/m ² を超える | 1.00 | 0.00 ~ 0.00 | 140.60 | 3mを超える | 0.00 ~ 0.00 | 3.21 | 17.16 | 100kN/m ² を超える | 1.00 | 13.37 ~ 28.78 | 140.60 | 3mを超える | 20.00 ~ 28.78 | 3.21 | 17.16 |
| | それ以外 | 1.00 | 0.00 ~ 0.00 | 100.00 | それ以外 | 0.00 ~ 0.00 | 3.00 | 16.05 | それ以外 | 1.00 | 5.00 ~ 13.37 | 100.00 | それ以外 | 5.00 ~ 20.00 | 3.00 | 16.05 |
| 5 | 100kN/m ² を超える | 1.00 | 0.00 ~ 0.00 | 136.40 | 3mを超える | - ~ - | - | - | 100kN/m ² を超える | 1.00 | 12.94 ~ 24.90 | 136.40 | 3mを超える | - ~ - | - | - |
| | それ以外 | 1.00 | 0.00 ~ 0.00 | 100.00 | それ以外 | 0.00 ~ 0.00 | 2.78 | 14.87 | それ以外 | 1.00 | 5.00 ~ 12.94 | 100.00 | それ以外 | 5.00 ~ 24.90 | 2.78 | 14.87 |
| 6 | 100kN/m ² を超える | 1.00 | 0.00 ~ 0.00 | 135.09 | 3mを超える | - ~ - | - | - | 100kN/m ² を超える | 1.00 | 11.21 ~ 20.23 | 135.09 | 3mを超える | - ~ - | - | - |
| | それ以外 | 1.00 | 0.00 ~ 0.34 | 100.00 | それ以外 | 0.00 ~ 0.34 | 1.93 | 10.33 | それ以外 | 1.00 | 5.00 ~ 11.21 | 100.00 | それ以外 | 5.00 ~ 20.23 | 1.93 | 10.33 |
| 7 | 100kN/m ² を超える | 1.00 | 0.00 ~ 0.00 | 134.08 | 3mを超える | - ~ - | - | - | 100kN/m ² を超える | 1.00 | 10.56 ~ 19.62 | 134.08 | 3mを超える | - ~ - | - | - |
| | それ以外 | 1.00 | 0.00 ~ 0.92 | 100.00 | それ以外 | 0.00 ~ 0.92 | 2.15 | 11.51 | それ以外 | 1.00 | 5.00 ~ 10.56 | 100.00 | それ以外 | 5.00 ~ 19.62 | 2.15 | 11.51 |
| 8 | 100kN/m ² を超える | 1.00 | 0.00 ~ 0.00 | 126.48 | 3mを超える | - ~ - | - | - | 100kN/m ² を超える | 1.00 | 10.84 ~ 18.00 | 126.48 | 3mを超える | - ~ - | - | - |
| | それ以外 | 1.00 | 0.00 ~ 0.00 | 100.00 | それ以外 | 0.00 ~ 0.00 | 2.25 | 12.05 | それ以外 | 1.00 | 5.00 ~ 10.84 | 100.00 | それ以外 | 5.00 ~ 18.00 | 2.25 | 12.05 |
| 9 | 100kN/m ² を超える | 1.00 | 0.00 ~ 0.00 | 133.78 | 3mを超える | - ~ - | - | - | 100kN/m ² を超える | 1.00 | 10.53 ~ 19.19 | 133.78 | 3mを超える | - ~ - | - | - |
| | それ以外 | 1.00 | 0.00 ~ 0.00 | 100.00 | それ以外 | 0.00 ~ 0.00 | 2.36 | 12.65 | それ以外 | 1.00 | 5.00 ~ 10.53 | 100.00 | それ以外 | 5.00 ~ 19.19 | 2.36 | 12.65 |
| 10 | 100kN/m ² を超える | 1.00 | 0.00 ~ 0.00 | 135.49 | 3mを超える | - ~ - | - | - | 100kN/m ² を超える | 1.00 | 10.54 ~ 20.00 | 135.49 | 3mを超える | - ~ - | - | - |
| | それ以外 | 1.00 | 0.00 ~ 0.00 | 100.00 | それ以外 | 0.00 ~ 0.00 | 2.35 | 12.60 | それ以外 | 1.00 | 5.00 ~ 10.54 | 100.00 | それ以外 | 5.00 ~ 20.00 | 2.35 | 12.60 |
| 11 | 100kN/m ² を超える | 1.00 | 0.00 ~ 0.00 | 136.83 | 3mを超える | - ~ - | - | - | 100kN/m ² を超える | 1.00 | 11.02 ~ 24.71 | 136.83 | 3mを超える | - ~ - | - | - |
| | それ以外 | 1.00 | 0.00 ~ 1.21 | 100.00 | それ以外 | 0.00 ~ 1.21 | 2.22 | 11.90 | それ以外 | 1.00 | 5.00 ~ 11.02 | 100.00 | それ以外 | 5.00 ~ 24.71 | 2.22 | 11.90 |
| 12 | 100kN/m ² を超える | 1.00 | 0.00 ~ 0.00 | 143.35 | 3mを超える | - ~ - | - | - | 100kN/m ² を超える | 1.00 | 10.91 ~ 29.95 | 143.35 | 3mを超える | - ~ - | - | - |
| | それ以外 | 1.00 | 0.00 ~ 3.19 | 100.00 | それ以外 | 0.00 ~ 3.19 | 2.88 | 15.39 | それ以外 | 1.00 | 5.00 ~ 10.91 | 100.00 | それ以外 | 5.00 ~ 29.95 | 2.88 | 15.39 |
| 13 | 100kN/m ² を超える | 1.00 | 0.00 ~ 2.75 | 143.35 | 3mを超える | - ~ - | - | - | 100kN/m ² を超える | 1.00 | 10.91 ~ 29.95 | 143.35 | 3mを超える | - ~ - | - | - |
| | それ以外 | 1.00 | 2.75 ~ 10.53 | 100.00 | それ以外 | 0.00 ~ 10.53 | 2.88 | 15.39 | それ以外 | 1.00 | 5.00 ~ 10.91 | 100.00 | それ以外 | 5.00 ~ 29.95 | 2.88 | 15.39 |
| 14 | 100kN/m ² を超える | 1.00 | 0.00 ~ 2.73 | 143.04 | 3mを超える | - ~ - | - | - | 100kN/m ² を超える | 1.00 | 10.86 ~ 28.67 | 143.04 | 3mを超える | - ~ - | - | - |
| | それ以外 | 1.00 | 2.73 ~ 10.51 | 100.00 | それ以外 | 0.00 ~ 10.51 | 2.89 | 15.45 | それ以外 | 1.00 | 5.00 ~ 10.86 | 100.00 | それ以外 | 5.00 ~ 28.67 | 2.89 | 15.45 |
| 15 | 100kN/m ² を超える | 1.00 | 0.00 ~ 2.11 | 132.70 | 3mを超える | - ~ - | - | - | 100kN/m ² を超える | 1.00 | 10.87 ~ 21.00 | 132.70 | 3mを超える | - ~ - | - | - |
| | それ以外 | 1.00 | 2.11 ~ 9.89 | 100.00 | それ以外 | 0.00 ~ 9.89 | 2.56 | 13.70 | それ以外 | 1.00 | 5.00 ~ 10.87 | 100.00 | それ以外 | 5.00 ~ 21.00 | 2.56 | 13.70 |

急傾斜地の崩壊区域調書

様式3-2 建築物に作用すると想定される衝撃に関する事項(2/2)

調査年度 平成22年度

| 急傾斜地の位置 | | 箇所番号 039A0034 | | | 箇所名 城内小路 | | 所在地 岩手郡葛巻町葛巻第17地割 | | | | | | | | | |
|----------------|---------------------------|---------------|----------------|-------------------------------|---------------|------------------|-------------------|-------------------------------|---------------------------|-----------|----------------|-------------------------------|---------------|----------------|-----------|-------------------------------|
| 横断 測線 番号 | 急傾斜地の下端に隣接する土地 | | | | | | | | 急傾斜地内 | | | | | | | |
| | 土石等の移動の高さと力の大きさ | | | | 土石等の堆積高さとの大きさ | | | | 土石等の移動の高さと力の大きさ | | | | 土石等の堆積高さとの大きさ | | | |
| | 区分 | 高さ (m) | 下端からの距離 (m) | 力の大きさ (kN/m ²) | 区分 | 下端からの水平 距離(m) | 高さ (m) | 力の大きさ (kN/m ²) | 区分 | 高さ (m) | 上端からの比高 (m) | 力の大きさ (kN/m ²) | 区分 | 上端からの比高 (m) | 高さ (m) | 力の大きさ (kN/m ²) |
| 16 | 100kN/m ² を超える | 1.00 | 0.00 ~ 2.74 | 143.18 | 3mを超える | - ~ - | - | - | 100kN/m ² を超える | 1.00 | 10.53 ~ 23.40 | 143.18 | 3mを超える | - ~ - | - | - |
| | それ以外 | 1.00 | 2.74 ~ 10.52 | 100.00 | それ以外 | 0.00 ~ 10.52 | 2.71 | 14.53 | それ以外 | 1.00 | 5.00 ~ 10.53 | 100.00 | それ以外 | 5.00 ~ 23.40 | 2.71 | 14.53 |
| 17 | 100kN/m ² を超える | 1.00 | 0.00 ~ 3.46 | 155.69 | 3mを超える | 0.00 ~ 1.20 | 3.56 | 19.07 | 100kN/m ² を超える | 1.00 | 10.60 ~ 45.00 | 155.69 | 3mを超える | 30.00 ~ 45.00 | 3.56 | 19.07 |
| | それ以外 | 1.00 | 3.46 ~ 11.24 | 100.00 | それ以外 | 1.20 ~ 11.24 | 3.00 | 16.05 | それ以外 | 1.00 | 5.00 ~ 10.60 | 100.00 | それ以外 | 5.00 ~ 30.00 | 3.00 | 16.05 |
| 18 | 100kN/m ² を超える | 1.00 | 0.00 ~ 3.46 | 155.81 | 3mを超える | 0.00 ~ 0.21 | 3.11 | 16.63 | 100kN/m ² を超える | 1.00 | 10.55 ~ 39.40 | 155.81 | 3mを超える | 25.00 ~ 39.40 | 3.11 | 16.63 |
| | それ以外 | 1.00 | 3.46 ~ 11.25 | 100.00 | それ以外 | 0.21 ~ 11.25 | 3.00 | 16.05 | それ以外 | 1.00 | 5.00 ~ 10.55 | 100.00 | それ以外 | 5.00 ~ 25.00 | 3.00 | 16.05 |
| 19 | 100kN/m ² を超える | 1.00 | 0.00 ~ 3.58 | 157.82 | 3mを超える | 0.00 ~ 0.34 | 3.18 | 17.03 | 100kN/m ² を超える | 1.00 | 10.53 ~ 37.50 | 157.82 | 3mを超える | 25.00 ~ 37.50 | 3.18 | 17.03 |
| | それ以外 | 1.00 | 3.58 ~ 11.36 | 100.00 | それ以外 | 0.34 ~ 11.36 | 3.00 | 16.05 | それ以外 | 1.00 | 5.00 ~ 10.53 | 100.00 | それ以外 | 5.00 ~ 25.00 | 3.00 | 16.05 |
| 20 | 100kN/m ² を超える | 1.00 | 0.00 ~ 3.73 | 160.58 | 3mを超える | 0.00 ~ 1.39 | 3.69 | 19.72 | 100kN/m ² を超える | 1.00 | 10.53 ~ 45.28 | 160.58 | 3mを超える | 25.00 ~ 45.28 | 3.69 | 19.72 |
| | それ以外 | 1.00 | 3.73 ~ 11.52 | 100.00 | それ以外 | 1.39 ~ 11.52 | 3.00 | 16.05 | それ以外 | 1.00 | 5.00 ~ 10.53 | 100.00 | それ以外 | 5.00 ~ 25.00 | 3.00 | 16.05 |
| 21 | 100kN/m ² を超える | 1.00 | 0.00 ~ 3.71 | 160.25 | 3mを超える | 0.00 ~ 1.37 | 3.67 | 19.66 | 100kN/m ² を超える | 1.00 | 10.53 ~ 45.45 | 160.25 | 3mを超える | 25.00 ~ 45.45 | 3.67 | 19.66 |
| | それ以外 | 1.00 | 3.71 ~ 11.50 | 100.00 | それ以外 | 1.37 ~ 11.50 | 3.00 | 16.05 | それ以外 | 1.00 | 5.00 ~ 10.53 | 100.00 | それ以外 | 5.00 ~ 25.00 | 3.00 | 16.05 |
| 22 | 100kN/m ² を超える | 1.00 | 0.00 ~ 3.77 | 161.22 | 3mを超える | 0.00 ~ 1.42 | 3.71 | 19.83 | 100kN/m ² を超える | 1.00 | 10.54 ~ 45.45 | 161.22 | 3mを超える | 25.00 ~ 45.45 | 3.71 | 19.83 |
| | それ以外 | 1.00 | 3.77 ~ 11.55 | 100.00 | それ以外 | 1.42 ~ 11.55 | 3.00 | 16.05 | それ以外 | 1.00 | 5.00 ~ 10.54 | 100.00 | それ以外 | 5.00 ~ 25.00 | 3.00 | 16.05 |
| 23 | 100kN/m ² を超える | 1.00 | 0.00 ~ 3.61 | 158.38 | 3mを超える | 0.00 ~ 1.29 | 3.62 | 19.38 | 100kN/m ² を超える | 1.00 | 10.54 ~ 45.45 | 158.38 | 3mを超える | 25.00 ~ 45.45 | 3.62 | 19.38 |
| | それ以外 | 1.00 | 3.61 ~ 11.39 | 100.00 | それ以外 | 1.29 ~ 11.39 | 3.00 | 16.05 | それ以外 | 1.00 | 5.00 ~ 10.54 | 100.00 | それ以外 | 5.00 ~ 25.00 | 3.00 | 16.05 |
| 24 | 100kN/m ² を超える | 1.00 | 0.00 ~ 2.60 | 140.88 | 3mを超える | - ~ - | - | - | 100kN/m ² を超える | 1.00 | 10.53 ~ 22.40 | 140.88 | 3mを超える | - ~ - | - | - |
| | それ以外 | 1.00 | 2.60 ~ 10.39 | 100.00 | それ以外 | 0.00 ~ 10.39 | 2.70 | 14.43 | それ以外 | 1.00 | 5.00 ~ 10.53 | 100.00 | それ以外 | 5.00 ~ 22.40 | 2.70 | 14.43 |
| 25 | 100kN/m ² を超える | - | - ~ - | - | 3mを超える | - ~ - | - | - | 100kN/m ² を超える | - | - ~ - | - | 3mを超える | - ~ - | - | - |
| | それ以外 | 1.00 | 0.00 ~ 3.26 | 41.54 | それ以外 | 0.00 ~ 3.26 | 2.26 | 12.11 | それ以外 | 1.00 | 5.00 ~ 5.00 | 41.54 | それ以外 | 5.00 ~ 5.00 | 2.26 | 12.11 |
| 26 | 100kN/m ² を超える | - | - ~ - | - | 3mを超える | - ~ - | - | - | 100kN/m ² を超える | - | - ~ - | - | 3mを超える | - ~ - | - | - |
| | それ以外 | 1.00 | 0.00 ~ 6.26 | 78.70 | それ以外 | 0.00 ~ 6.26 | 1.88 | 10.08 | それ以外 | 1.00 | 5.00 ~ 7.60 | 78.70 | それ以外 | 5.00 ~ 7.60 | 1.88 | 10.08 |
| 27 | 100kN/m ² を超える | - | - ~ - | - | 3mを超える | - ~ - | - | - | 100kN/m ² を超える | - | - ~ - | - | 3mを超える | - ~ - | - | - |
| | それ以外 | 1.00 | 0.00 ~ 4.75 | 59.22 | それ以外 | 0.00 ~ 0.00 | 1.67 | 8.96 | それ以外 | 1.00 | 5.00 ~ 5.00 | 59.22 | それ以外 | 5.00 ~ 5.00 | 1.67 | 8.96 |
| | 100kN/m ² を超える | | ~ | | 3mを超える | ~ | | | 100kN/m ² を超える | | ~ | | 3mを超える | ~ | | |
| | それ以外 | | ~ | | それ以外 | ~ | | | それ以外 | | ~ | | それ以外 | ~ | | |
| | 100kN/m ² を超える | | ~ | | 3mを超える | ~ | | | 100kN/m ² を超える | | ~ | | 3mを超える | ~ | | |
| | それ以外 | | ~ | | それ以外 | ~ | | | それ以外 | | ~ | | それ以外 | ~ | | |
| | 100kN/m ² を超える | | ~ | | 3mを超える | ~ | | | 100kN/m ² を超える | | ~ | | 3mを超える | ~ | | |
| | それ以外 | | ~ | | それ以外 | ~ | | | それ以外 | | ~ | | それ以外 | ~ | | |