

# 土砂災害防止に関する基礎調査(土石流)

表紙 位置,位置図

自然現象の種類	土石流
溪流番号	A038001
水系名	馬淵川
河川名	馬淵川
溪流名	毛頭の沢
所在地	岩手郡葛巻町田部字毛頭沢
調査機関	岩手県盛岡地方振興局土木部

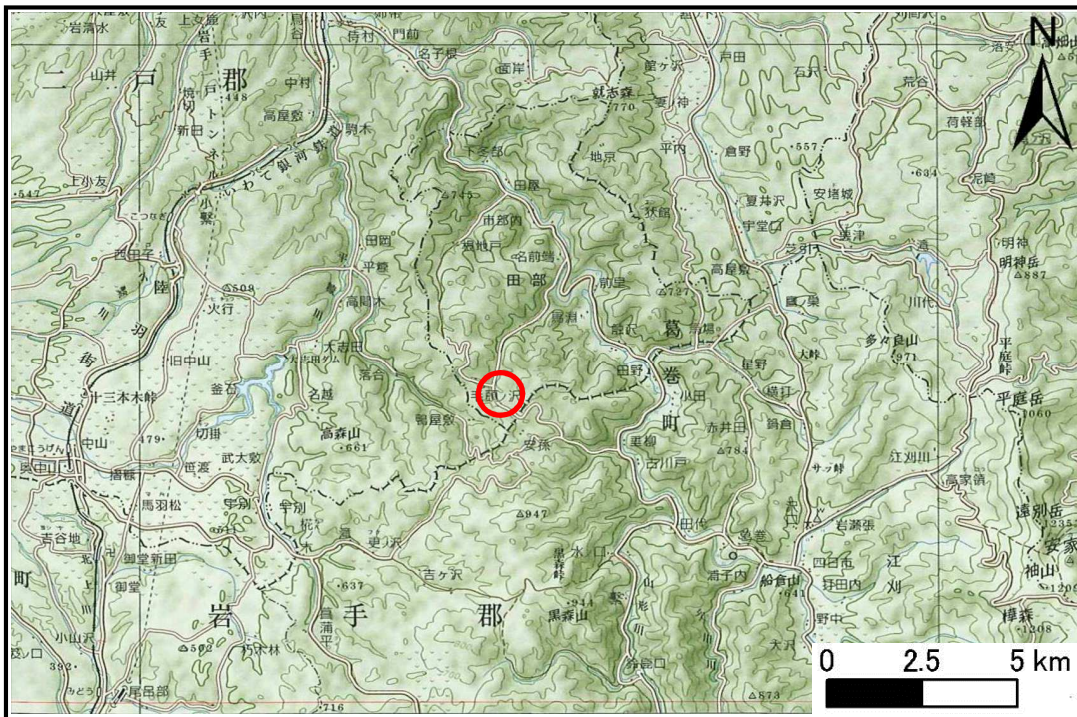

位置図(S=1:200,000)

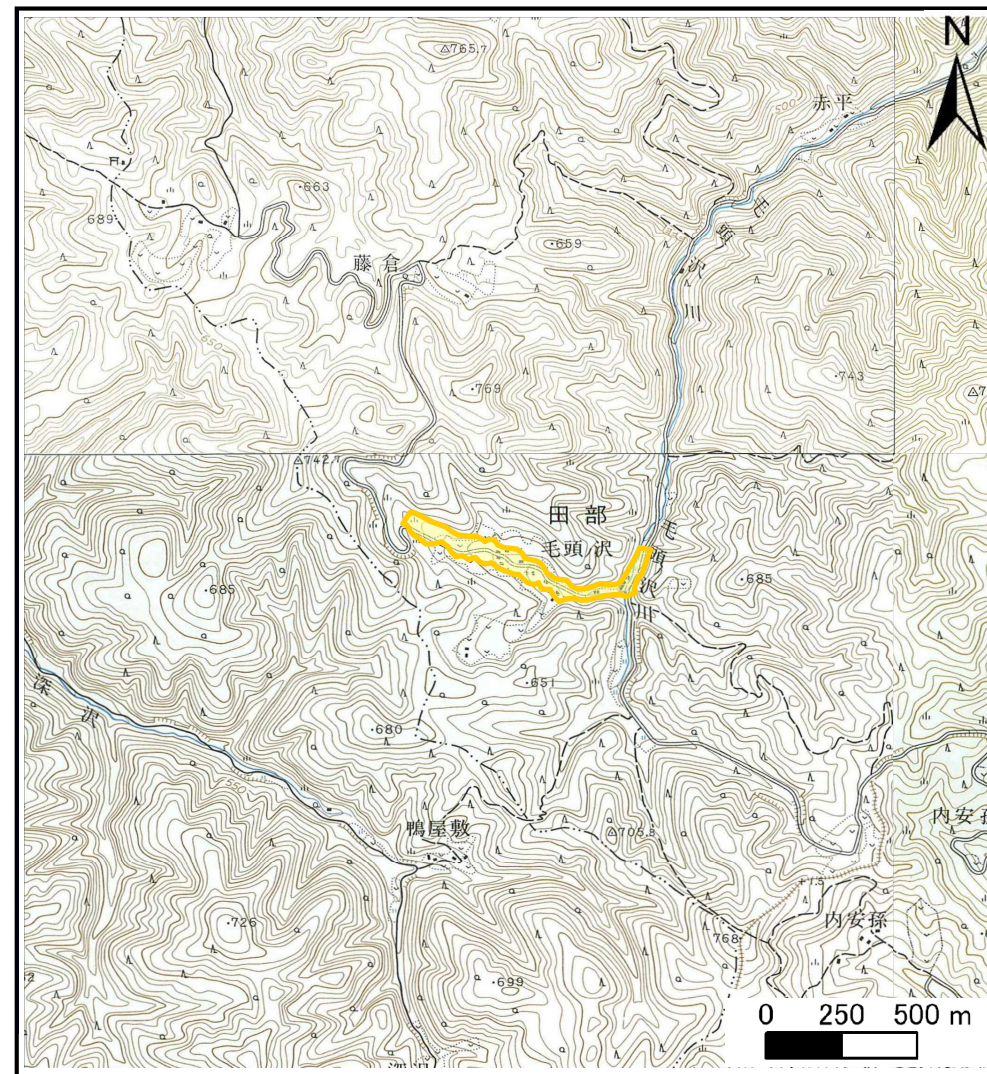

概況図(S=1:25,000)



# 土石流区域調査

様式3-1 危害のおそれのある土地、著しい危害のおそれのある土地の設定図

調査年度 平成21年度

溪流の位置	溪流番号	A038001	溪流名	毛頭の沢	所在地	岩手郡葛巻町田部宇毛頭沢
-------	------	---------	-----	------	-----	--------------

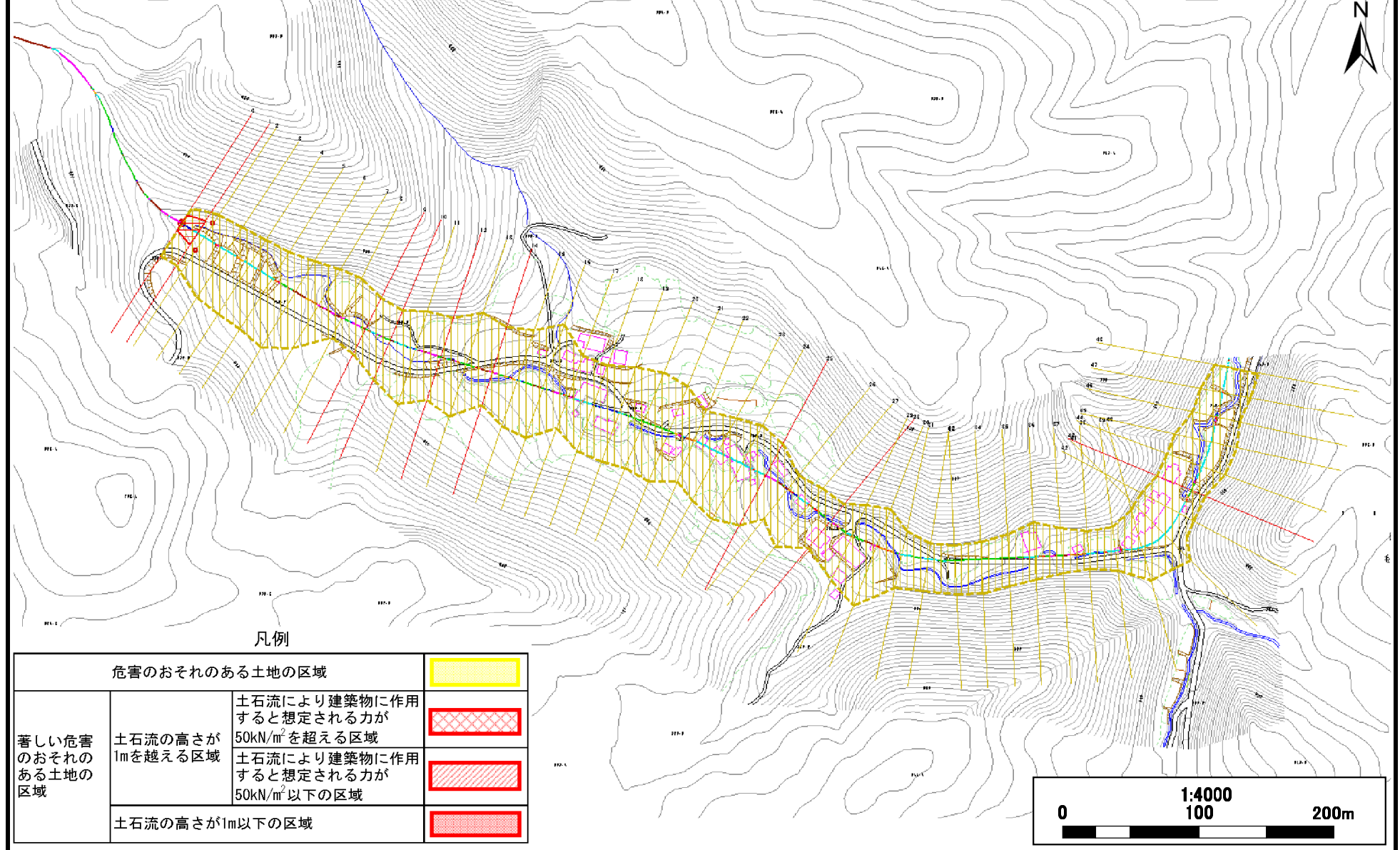

凡例

危害のおそれのある土地の区域		
著しい危害のおそれのある土地の区域	土石流の高さが1mを超える区域	
	土石流により建築物に作用すると想定される力が50kN/m <sup>2</sup> を超える区域	
	土石流により建築物に作用すると想定される力が50kN/m <sup>2</sup> 以下の区域	
土石流の高さが1m以下の区域		

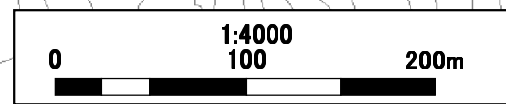

## 土石流区域調書

様式3-2 建築物に作用すると想定される衝撃に関する事項

調査年度 平成21年度

溪流の位置	溪流番号	A038001	溪流名	毛頭の沢	所在地	岩手郡葛巻町田部字毛頭沢	
横断測線番号	土石流の高さh(m)	土石流の流体力Fd(kN/m <sup>2</sup> )	建築物の耐力P2(kN/m <sup>2</sup> )	横断測線番号	土石流の高さh(m)	土石流の流体力Fd(kN/m <sup>2</sup> )	建築物の耐力P2(kN/m <sup>2</sup> )
No.0	0.870875000	17.83447000	8.571131000	No.27	0.670211000	5.66515500	10.684020000
No.1	0.652584000	11.18330000	10.933520000	No.28	1.125154000	15.29047000	7.011076000
No.2	0.603165000	9.60864400	11.712330000	No.29	0.638884000	6.31043600	11.137120000
No.3	0.602706000	9.42698200	11.720180000	No.30	0.664173000	5.83904000	10.767960000
No.4	0.601783000	8.46497200	11.735980000	No.31	0.605002000	7.03703500	11.681060000
No.5	0.604787000	7.35615700	11.684720000	No.32	0.636102000	6.36575300	11.179560000
No.6	0.597070000	7.54754100	11.817480000	No.33	0.635630000	6.37522500	11.186810000
No.7	0.570141000	8.27736400	12.309400000	No.34	0.626504000	6.56230700	11.328940000
No.8	0.560653000	8.55987200	12.494130000	No.35	0.639466000	6.29896900	11.128310000
No.9	0.955344000	18.08390000	7.955389000	No.36	0.674777000	5.59928800	10.621570000
No.10	0.767376000	13.14930000	9.518829000	No.37	0.652608000	7.53393400	10.933170000
No.11	0.603838000	8.22322700	11.700860000	No.38	0.633405000	6.38046900	11.221080000
No.12	0.906110000	15.93640000	8.299673000	No.39	0.624633000	6.56093500	11.358600000
No.13	0.597380000	8.40197100	11.812080000	No.40	0.595519000	7.21811000	11.844590000
No.14	0.838468000	14.00843000	8.841815000	No.41	0.677097000	5.54503300	10.590160000
No.15	0.598041000	8.38341500	11.800590000	No.42	0.677787000	5.51653000	10.580860000
No.16	0.602200000	8.26803000	11.728850000	No.43	1.158164000	12.95077000	6.861864000
No.17	0.609475000	8.07182400	11.605740000	No.44	0.817423000	7.31034800	9.029550000
No.18	0.628705000	7.09017000	11.294280000	No.45	0.696986000	5.06779200	10.329690000
No.19	0.638327000	6.23389600	11.145590000	No.46	0.671027000	5.46748300	10.672800000
No.20	0.640611000	6.08328100	11.110970000	No.47	0.758163000	3.72439100	9.616166000
No.21	0.619621000	6.50240700	11.438950000	No.48	0.795296000	3.22252400	9.238028000
No.22	0.622118000	6.45032400	11.398760000				
No.23	0.615255000	6.59502400	11.510030000				
No.24	0.646781000	5.73146900	11.018690000				
No.25	0.797618000	9.24921700	9.215590000				
No.26	0.601338000	7.25557400	11.743630000				