

土砂災害防止に関する基礎調査(土石流)

表紙 位置,位置図

| | |
|---------|----------|
| 自然現象の種類 | 土石流 |
| 溪流番号 | B041105 |
| 水系名 | 久慈川 |
| 河川名 | 長内川 |
| 溪流名 | 細野沢(5) |
| 所在地 | 久慈市山根町細野 |
| 調査機関 | 久慈地方振興局 |

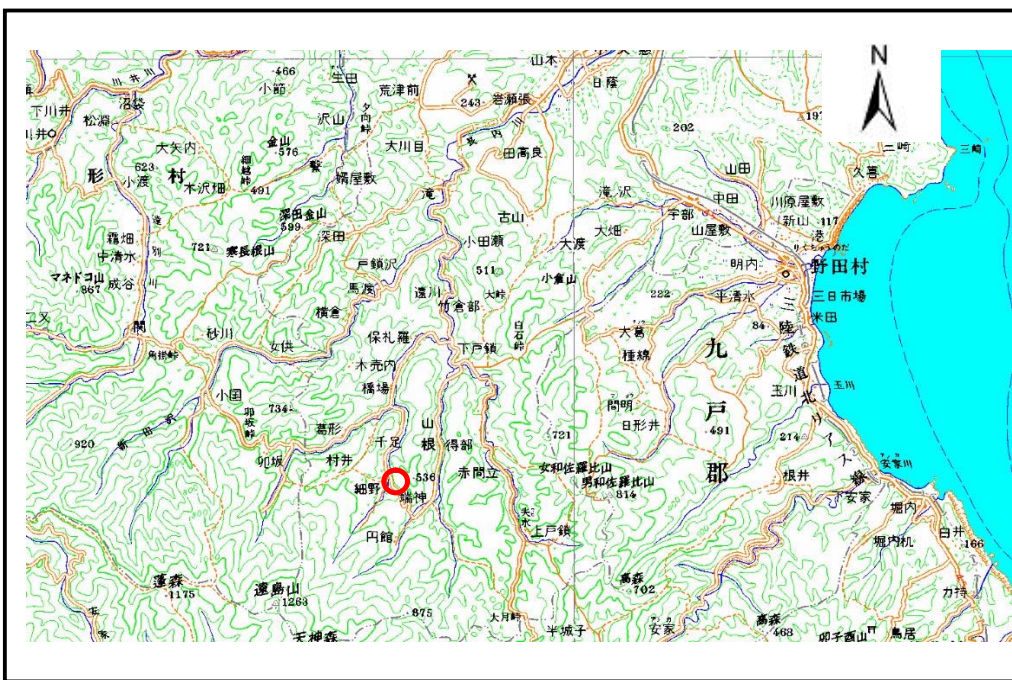

位置図(S=1:200,000)

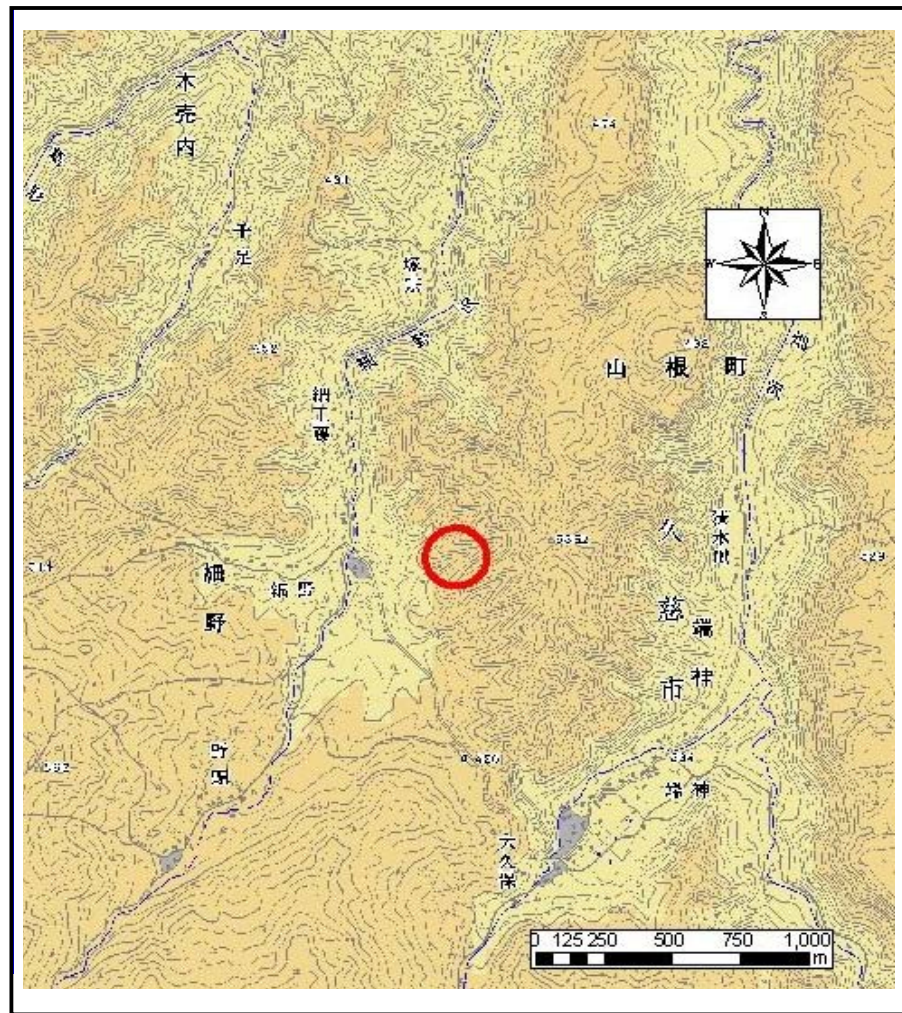

位置図(S=1:25,000)

土石流区域調査

様式3-1 危害のおそれのある土地、著しい危害のおそれのある土地の設定図

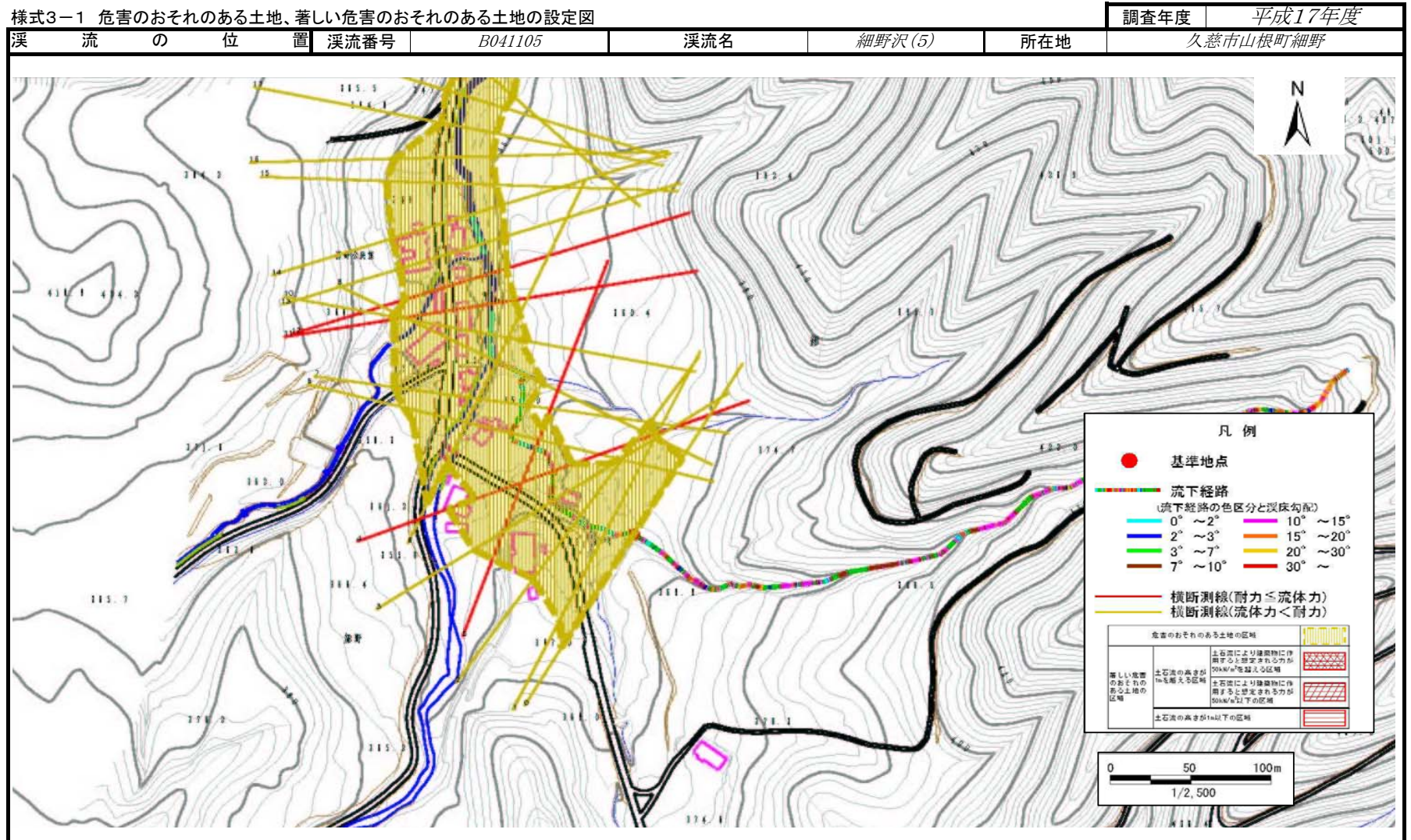

土石流区域調査

様式3-1 危害のおそれのある土地、著しい危害のおそれのある土地の設定図

| | |
|------|----------|
| 調査年度 | 平成17年度 |
| 所在地 | 久慈市山根町細野 |

| | | | | | | |
|-------|------|---------|-----|--------|-----|----------|
| 溪流の位置 | 溪流番号 | B041105 | 溪流名 | 細野沢(5) | 所在地 | 久慈市山根町細野 |
|-------|------|---------|-----|--------|-----|----------|

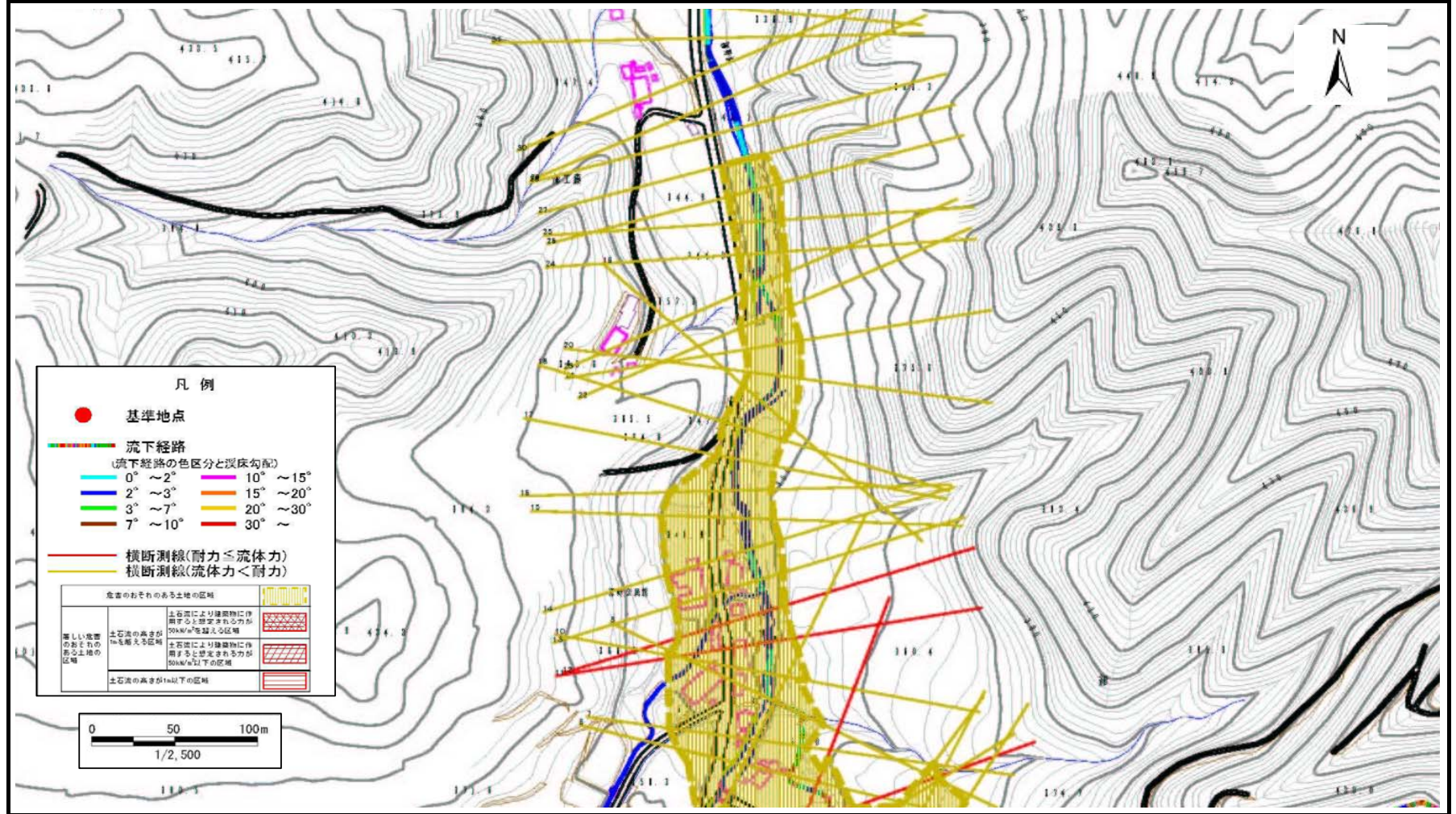

土石流区域調査

様式3-1 危害のおそれのある土地、著しい危害のおそれのある土地の設定図

| | |
|-------|--------------|
| 調査年度 | 平成17年度 |
| 溪流の位置 | 溪流番号 B041105 |
| 溪流名 | 細野沢(5) |
| 所在地 | 久慈市山根町細野 |

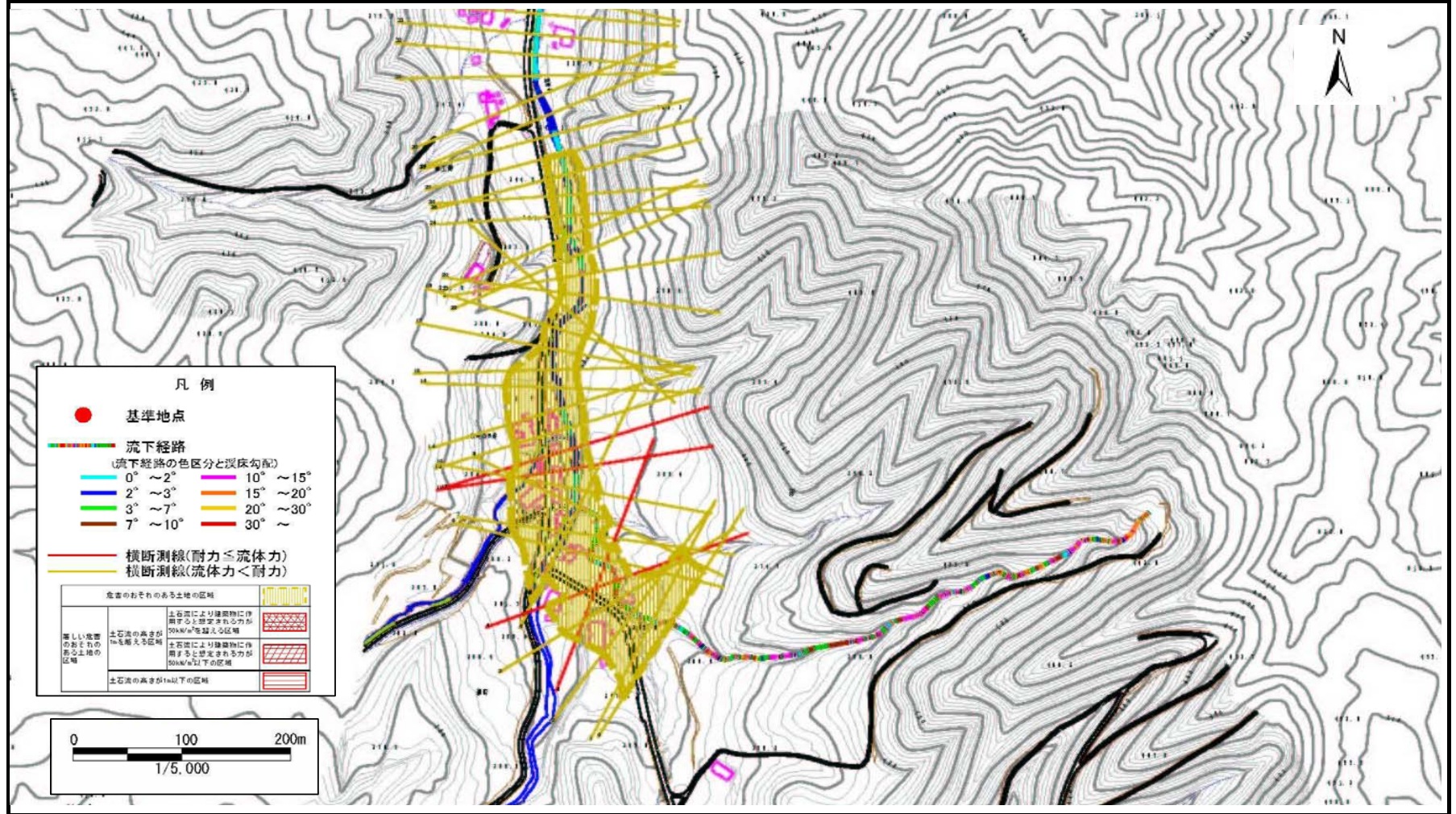

土石流区域調書

様式3-2 建築物に作用すると想定される衝撃に関する事項

調査年度 平成17年度

| 溪流の位置 | 溪流番号 | B041105 | 溪流名 | 細野沢(5) | 所在地 | | |
|--------|-------------|-------------------------------|------------------------------|--------|-------------|-------------------------------|------------------------------|
| | | | | | | 久慈市山根町細野 | |
| 横断測線番号 | 土石流の高さh(m) | 土石流の流体力Fd(kN/m ²) | 建築物の耐力P2(kN/m ²) | 横断測線番号 | 土石流の高さh(m) | 土石流の流体力Fd(kN/m ²) | 建築物の耐力P2(kN/m ²) |
| No. 0 | 0.622307604 | 9.469406808 | 11.39571404 | No. 27 | 1.003355618 | 4.324694112 | 7.653831775 |
| No. 1 | 0.622277059 | 8.600669248 | 11.39620347 | No. 28 | 1.042588371 | 4.391141083 | 7.429226047 |
| No. 2 | 0.708318067 | 9.225648712 | 10.18798215 | No. 29 | 0.84590454 | 3.3109577 | 8.777795354 |
| No. 3 | 0.639736225 | 8.009439775 | 11.12420517 | No. 30 | 0.85045167 | 3.261377006 | 8.739221675 |
| No. 4 | 0.850076389 | 11.64436403 | 8.742388991 | No. 31 | 1.199357423 | 5.099553689 | 6.688211243 |
| No. 5 | 0.652664881 | 7.28724874 | 10.93234004 | No. 32 | 1.214343777 | 4.832996657 | 6.628243705 |
| No. 6 | 0.658514964 | 6.747068118 | 10.84804736 | No. 33 | 0.865842465 | 3.122233584 | 8.611783799 |
| No. 7 | 0.660581373 | 6.591532753 | 10.81863695 | No. 34 | 0.87655804 | 3.029002647 | 8.525805965 |
| No. 8 | 0.669001233 | 6.068896116 | 10.70071737 | No. 35 | 0.888287073 | 2.923356723 | 8.434173706 |
| No. 9 | 0.676508549 | 5.70129439 | 10.59810525 | No. 36 | 0.902138077 | 2.807008019 | 8.329164581 |
| No. 10 | 0.909417778 | 7.72114688 | 8.275314583 | No. 37 | 1.035471751 | 3.344039887 | 7.468623227 |
| No. 11 | 1.008661075 | 8.459952753 | 7.622371141 | | | | |
| No. 12 | 1.223589239 | 10.85340163 | 6.592057383 | | | | |
| No. 13 | 0.982365407 | 7.215251843 | 7.781836137 | | | | |
| No. 14 | 1.027829935 | 6.554533359 | 7.511576026 | | | | |
| No. 15 | 1.002691648 | 6.433778745 | 7.657793907 | | | | |
| No. 16 | 1.039544956 | 6.023454521 | 7.446003755 | | | | |
| No. 17 | 1.135621801 | 6.166010876 | 6.962737232 | | | | |
| No. 18 | 1.119221519 | 6.080994459 | 7.038906231 | | | | |
| No. 19 | 1.065500269 | 4.842283618 | 7.306203448 | | | | |
| No. 20 | 1.129048449 | 5.492139663 | 6.992978019 | | | | |
| No. 21 | 0.950985605 | 4.415420662 | 7.984355605 | | | | |
| No. 22 | 0.813633647 | 3.612019488 | 9.064416825 | | | | |
| No. 23 | 0.826330172 | 3.501875195 | 8.948880672 | | | | |
| No. 24 | 0.923759662 | 4.185564947 | 8.171821802 | | | | |
| No. 25 | 0.980907511 | 4.429600482 | 7.790942282 | | | | |
| No. 26 | 1.024860841 | 4.600565762 | 7.528448742 | | | | |