

# 土砂災害防止に関する基礎調査(急傾斜地の崩壊)

表紙 概況、位置図

|         |                    |
|---------|--------------------|
| 自然現象の種類 | 急傾斜地の崩壊            |
| 箇所番号    | 483BN5361          |
| 箇所名     | 折壁4号               |
| 所在地     | 下閉伊郡岩泉町安家字折壁       |
| 調査機関    | 沿岸広域振興局土木部岩泉土木センター |

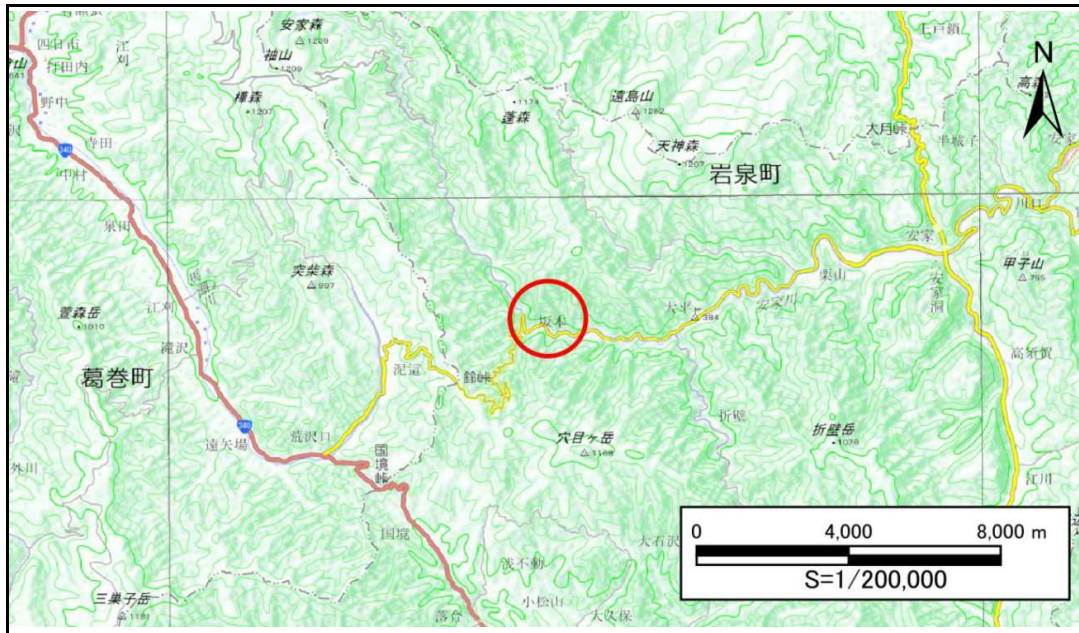

位置図(S=1:200,000)

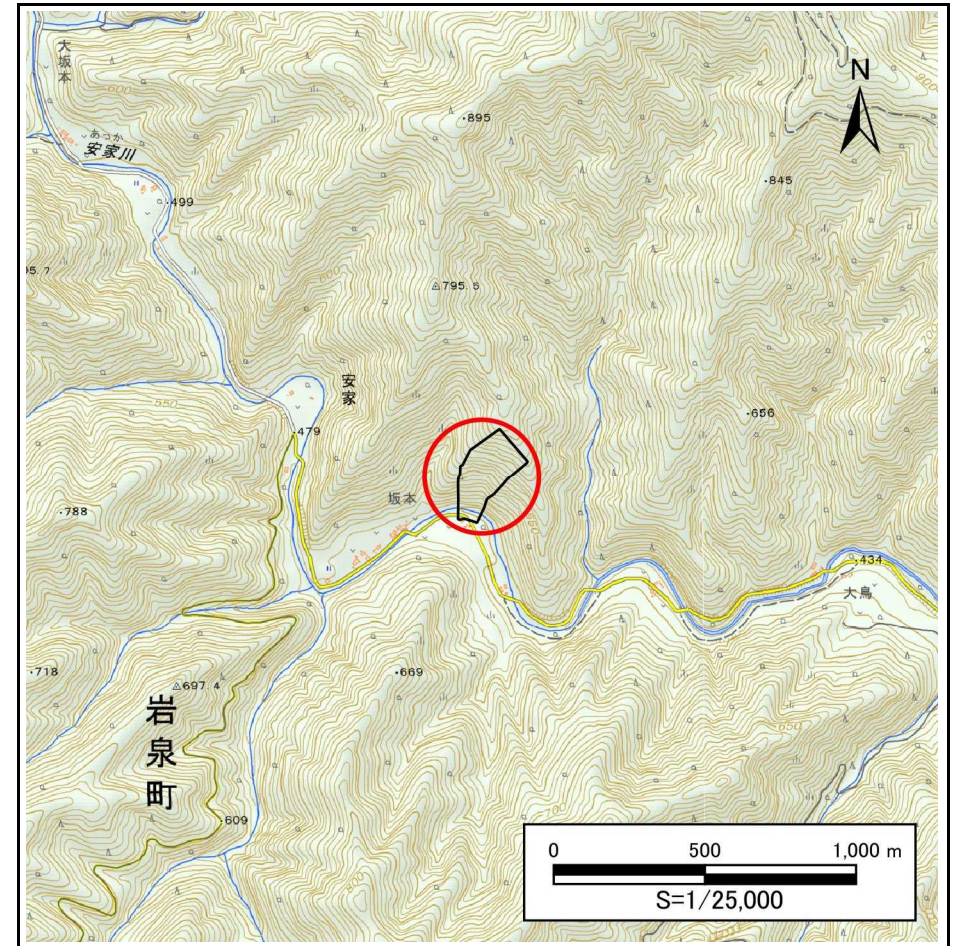

概況図(S=1:25,000)



# 急傾斜地の崩壊区域調書

様式3-1 危害のおそれのある土地、著しい危害のおそれのある土地の設定図

調査年度

2024年度

急傾斜地の位置

箇所番号

483BN5361

箇所名

折壁4号

所在地

下閉伊郡岩泉町安家字折壁

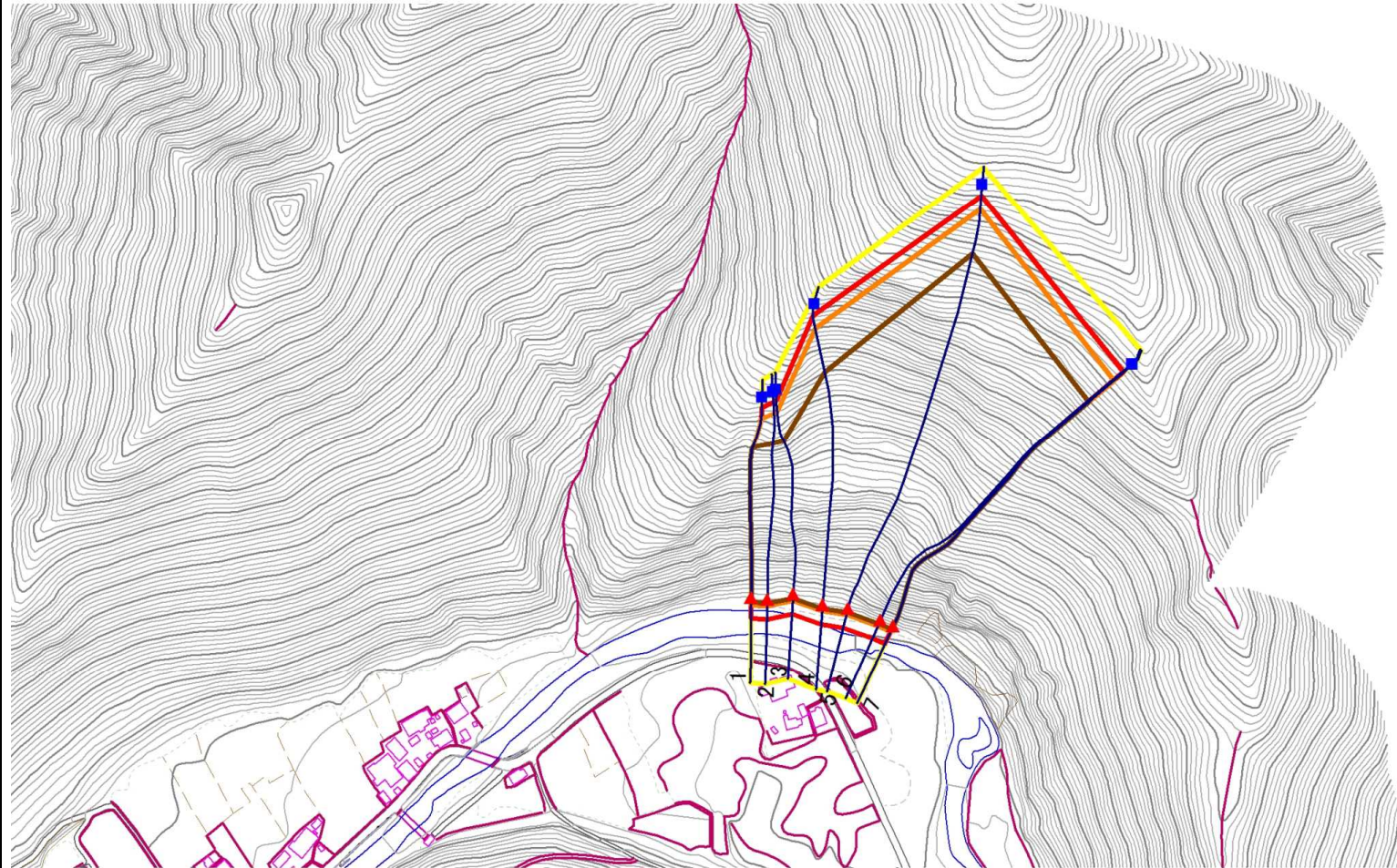

凡例

■ 上端  
▲ 下端

— 横断測線

黄色 危害のおそれのある土地の区域  
赤色 著しい危害のおそれのある土地の区域

オレンジ 土石等の移動による力が $100\text{kN/m}^2$ を超える範囲  
赤色 土石等の堆積高が $3\text{m}$ を超える範囲

急傾斜地の崩壊区域調書

様式3-2 建築物に作用すると想定される衝撃に関する事項(1/1)

|      |        |
|------|--------|
| 調査年度 | 2024年度 |
|------|--------|

| 急傾斜地の位置        |                 |           |                | 箇所番号            |                | 483BN5361        |           | 箇所名             |                 | 折壁4号      |                | 所在地             |                | 下関伊郡岩泉町安家字折壁   |           |                 |  |
|----------------|-----------------|-----------|----------------|-----------------|----------------|------------------|-----------|-----------------|-----------------|-----------|----------------|-----------------|----------------|----------------|-----------|-----------------|--|
| 横断<br>測線<br>番号 | 急傾斜地の下端に隣接する土地  |           |                |                 |                |                  |           |                 | 急傾斜地内           |           |                |                 |                |                |           |                 |  |
|                | 土石等の移動の高さと力の大きさ |           |                |                 | 土石等の堆積高さと力の大きさ |                  |           |                 | 土石等の移動の高さと力の大きさ |           |                |                 | 土石等の堆積高さと力の大きさ |                |           |                 |  |
|                | 区 分             | 高さ<br>(m) | 下端からの距離<br>(m) | 力の大きさ<br>(kN/㎡) | 区 分            | 下端からの水平<br>距離(m) | 高さ<br>(m) | 力の大きさ<br>(kN/㎡) | 区 分             | 高さ<br>(m) | 上端からの比高<br>(m) | 力の大きさ<br>(kN/㎡) | 区 分            | 上端からの比高<br>(m) | 高さ<br>(m) | 力の大きさ<br>(kN/㎡) |  |
| 1              | 100kN/㎡を超える     | 1.00      | 0.00 ～ 4.01    | 165.66          | 3mを超える         | 0.00 ～ 2.39      | 4.15      | 22.24           | 100kN/㎡を超える     | 1.00      | 10.60 ～ 98.00  | 165.66          | 3mを超える         | 25.00 ～ 98.00  | 4.15      | 22.24           |  |
|                | それ以外            | 1.00      | 4.01 ～ 11.80   | 100.00          | それ以外           | 2.39 ～ 11.80     | 3.00      | 16.05           | それ以外            | 1.00      | 5.00 ～ 10.60   | 100.00          | それ以外           | 5.00 ～ 25.00   | 3.00      | 16.05           |  |
| 2              | 100kN/㎡を超える     | 1.00      | 0.00 ～ 4.00    | 165.37          | 3mを超える         | 0.00 ～ 2.38      | 4.14      | 22.17           | 100kN/㎡を超える     | 1.00      | 10.59 ～ 100.00 | 165.37          | 3mを超える         | 25.00 ～ 100.00 | 4.14      | 22.17           |  |
|                | それ以外            | 1.00      | 4.00 ～ 11.78   | 100.00          | それ以外           | 2.38 ～ 11.78     | 3.00      | 16.05           | それ以外            | 1.00      | 5.00 ～ 10.59   | 100.00          | それ以外           | 5.00 ～ 25.00   | 3.00      | 16.05           |  |
| 3              | 100kN/㎡を超える     | 1.00      | 0.00 ～ 3.97    | 164.97          | 3mを超える         | 0.00 ～ 2.36      | 4.13      | 22.08           | 100kN/㎡を超える     | 1.00      | 10.57 ～ 98.73  | 164.97          | 3mを超える         | 25.00 ～ 98.73  | 4.13      | 22.08           |  |
|                | それ以外            | 1.00      | 3.97 ～ 11.76   | 100.00          | それ以外           | 2.36 ～ 11.76     | 3.00      | 16.05           | それ以外            | 1.00      | 5.00 ～ 10.57   | 100.00          | それ以外           | 5.00 ～ 25.00   | 3.00      | 16.05           |  |
| 4              | 100kN/㎡を超える     | 1.00      | 0.00 ～ 3.62    | 158.58          | 3mを超える         | 0.00 ～ 2.12      | 3.95      | 21.13           | 100kN/㎡を超える     | 1.00      | 10.58 ～ 130.00 | 158.58          | 3mを超える         | 30.00 ～ 130.00 | 3.95      | 21.13           |  |
|                | それ以外            | 1.00      | 3.62 ～ 11.40   | 100.00          | それ以外           | 2.12 ～ 11.40     | 3.00      | 16.05           | それ以外            | 1.00      | 5.00 ～ 10.58   | 100.00          | それ以外           | 5.00 ～ 30.00   | 3.00      | 16.05           |  |
| 5              | 100kN/㎡を超える     | 1.00      | 0.00 ～ 3.63    | 158.78          | 3mを超える         | 0.00 ～ 2.13      | 3.95      | 21.15           | 100kN/㎡を超える     | 1.00      | 10.58 ～ 192.00 | 158.78          | 3mを超える         | 30.00 ～ 192.00 | 3.95      | 21.15           |  |
|                | それ以外            | 1.00      | 3.63 ～ 11.42   | 100.00          | それ以外           | 2.13 ～ 11.42     | 3.00      | 16.05           | それ以外            | 1.00      | 5.00 ～ 10.58   | 100.00          | それ以外           | 5.00 ～ 30.00   | 3.00      | 16.05           |  |
| 6              | 100kN/㎡を超える     | 1.00      | 0.00 ～ 3.72    | 160.42          | 3mを超える         | 0.00 ～ 2.18      | 3.99      | 21.35           | 100kN/㎡を超える     | 1.00      | 10.55 ～ 160.00 | 160.42          | 3mを超える         | 25.00 ～ 160.00 | 3.99      | 21.35           |  |
|                | それ以外            | 1.00      | 3.72 ～ 11.51   | 100.00          | それ以外           | 2.18 ～ 11.51     | 3.00      | 16.05           | それ以外            | 1.00      | 5.00 ～ 10.55   | 100.00          | それ以外           | 5.00 ～ 25.00   | 3.00      | 16.05           |  |
| 7              | 100kN/㎡を超える     | 1.00      | 0.00 ～ 3.75    | 160.93          | 3mを超える         | 0.00 ～ 2.20      | 4.00      | 21.42           | 100kN/㎡を超える     | 1.00      | 10.54 ～ 160.00 | 160.93          | 3mを超える         | 25.00 ～ 160.00 | 4.00      | 21.42           |  |
|                | それ以外            | 1.00      | 3.75 ～ 11.54   | 100.00          | それ以外           | 2.20 ～ 11.54     | 3.00      | 16.05           | それ以外            | 1.00      | 5.00 ～ 10.54   | 100.00          | それ以外           | 5.00 ～ 25.00   | 3.00      | 16.05           |  |
|                | 100kN/㎡を超える     |           | ～              |                 | 3mを超える         | ～                |           |                 | 100kN/㎡を超える     |           | ～              |                 | 3mを超える         | ～              |           |                 |  |
|                | それ以外            |           | ～              |                 | それ以外           | ～                |           |                 | それ以外            |           | ～              |                 | それ以外           | ～              |           |                 |  |
|                | 100kN/㎡を超える     |           | ～              |                 | 3mを超える         | ～                |           |                 | 100kN/㎡を超える     |           | ～              |                 | 3mを超える         | ～              |           |                 |  |
|                | それ以外            |           | ～              |                 | それ以外           | ～                |           |                 | それ以外            |           | ～              |                 | それ以外           | ～              |           |                 |  |
|                | 100kN/㎡を超える     |           | ～              |                 | 3mを超える         | ～                |           |                 | 100kN/㎡を超える     |           | ～              |                 | 3mを超える         | ～              |           |                 |  |
|                | それ以外            |           | ～              |                 | それ以外           | ～                |           |                 | それ以外            |           | ～              |                 | それ以外           | ～              |           |                 |  |
|                | 100kN/㎡を超える     |           | ～              |                 | 3mを超える         | ～                |           |                 | 100kN/㎡を超える     |           | ～              |                 | 3mを超える         | ～              |           |                 |  |
|                | それ以外            |           | ～              |                 | それ以外           | ～                |           |                 | それ以外            |           | ～              |                 | それ以外           | ～              |           |                 |  |
|                | 100kN/㎡を超える     |           | ～              |                 | 3mを超える         | ～                |           |                 | 100kN/㎡を超える     |           | ～              |                 | 3mを超える         | ～              |           |                 |  |
|                | それ以外            |           | ～              |                 | それ以外           | ～                |           |                 | それ以外            |           | ～              |                 | それ以外           | ～              |           |                 |  |
|                | 100kN/㎡を超える     |           | ～              |                 | 3mを超える         | ～                |           |                 | 100kN/㎡を超える     |           | ～              |                 | 3mを超える         | ～              |           |                 |  |
|                | それ以外            |           | ～              |                 | それ以外           | ～                |           |                 | それ以外            |           | ～              |                 | それ以外           | ～              |           |                 |  |
|                | 100kN/㎡を超える     |           | ～              |                 | 3mを超える         | ～                |           |                 | 100kN/㎡を超える     |           | ～              |                 | 3mを超える         | ～              |           |                 |  |
|                | それ以外            |           | ～              |                 | それ以外           | ～                |           |                 | それ以外            |           | ～              |                 | それ以外           | ～              |           |                 |  |