

# 土砂災害防止に関する基礎調査(急傾斜地の崩壊)

表紙 概況、位置図

|         |                    |
|---------|--------------------|
| 自然現象の種類 | 急傾斜地の崩壊            |
| 箇所番号    | 483BN5345          |
| 箇所名     | 大坂本F               |
| 所在地     | 下閉伊郡岩泉町安家字大坂本      |
| 調査機関    | 沿岸広域振興局土木部岩泉土木センター |



位置図(S=1:200,000)

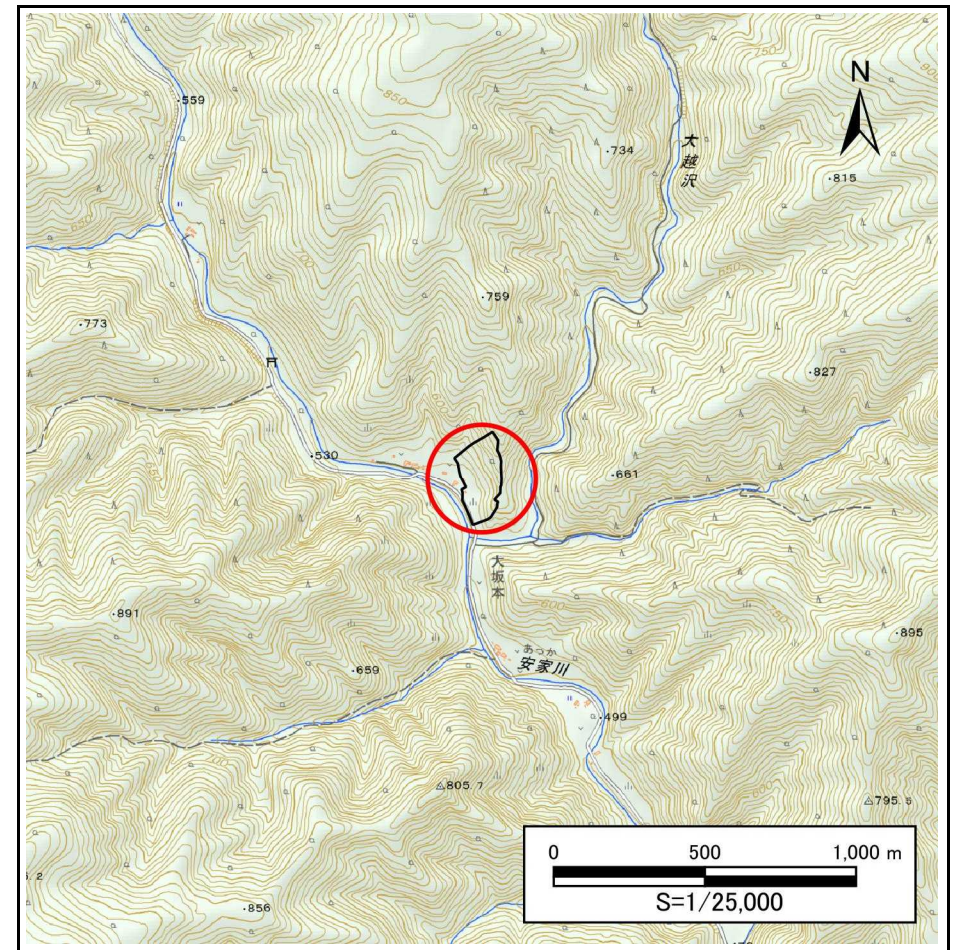

概況図(S=1:25,000)



# 急傾斜地の崩壊区域調書

様式3-1 危害のおそれのある土地、著しい危害のおそれのある土地の設定図

調査年度

2024年度

急傾斜地の位置

箇所番号

483BN5345

箇所名

大坂本F

所在地

下閉伊郡岩泉町安家字大坂本

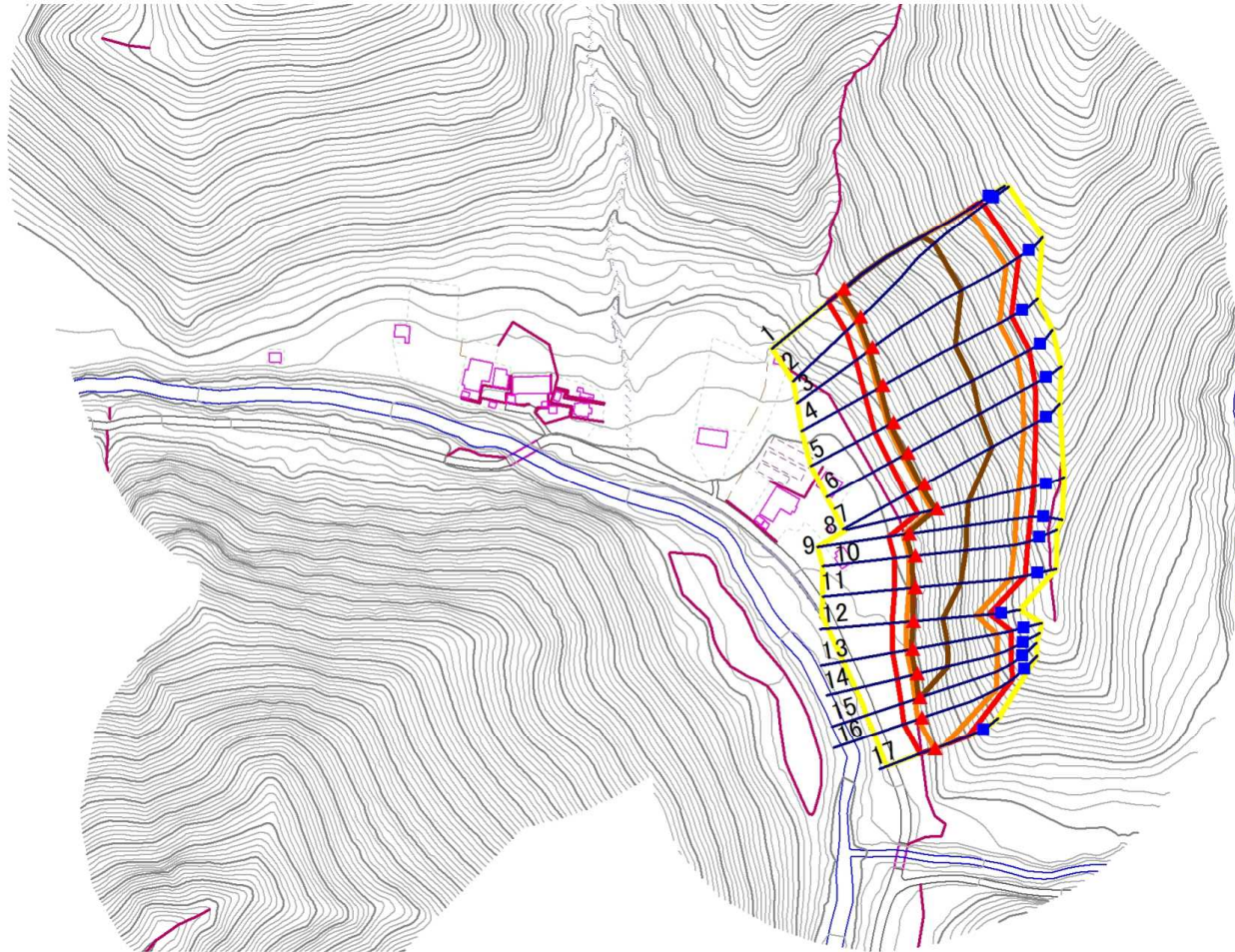

1:4,000

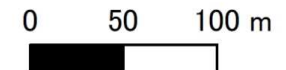

凡例

■ 上端  
▲ 下端

— 横断測線

黄色 危険のおそれのある土地の区域  
赤色 著しい危険のおそれのある土地の区域

黄色 土石等の移動による力が100kN/m<sup>2</sup>を超える範囲  
赤色 土石等の堆積高が3mを超える範囲

黄色 土石等の移動による力が100kN/m<sup>2</sup>を超える範囲  
赤色 土石等の堆積高が3mを超える範囲

黄色 土石等の移動による力が100kN/m<sup>2</sup>を超える範囲  
赤色 土石等の堆積高が3mを超える範囲

急傾斜地の崩壊区域調書

様式3-2 建築物に作用すると想定される衝撃に関する事項(1/2)

|      |        |
|------|--------|
| 調査年度 | 2024年度 |
|------|--------|

| 急傾斜地の位置        |                 | 箇所番号      |                | 483BN5345       |                | 箇所名              |           | 大坂本F            |                 | 所在地       |                | 下閉伊郡岩泉町安家字大坂本   |                |                |           |                 |
|----------------|-----------------|-----------|----------------|-----------------|----------------|------------------|-----------|-----------------|-----------------|-----------|----------------|-----------------|----------------|----------------|-----------|-----------------|
| 横断<br>測線<br>番号 | 急傾斜地の下端に隣接する土地  |           |                |                 |                |                  |           |                 | 急傾斜地内           |           |                |                 |                |                |           |                 |
|                | 土石等の移動の高さと力の大きさ |           |                |                 | 土石等の堆積高さと力の大きさ |                  |           |                 | 土石等の移動の高さと力の大きさ |           |                |                 | 土石等の堆積高さと力の大きさ |                |           |                 |
|                | 区 分             | 高さ<br>(m) | 下端からの距離<br>(m) | 力の大きさ<br>(kN/㎡) | 区 分            | 下端からの水平<br>距離(m) | 高さ<br>(m) | 力の大きさ<br>(kN/㎡) | 区 分             | 高さ<br>(m) | 上端からの比高<br>(m) | 力の大きさ<br>(kN/㎡) | 区 分            | 上端からの比高<br>(m) | 高さ<br>(m) | 力の大きさ<br>(kN/㎡) |
| 1              | 100kN/㎡を超える     | 1.00      | 0.00 ～ 3.50    | 156.42          | 3mを超える         | 0.00 ～ 2.06      | 3.91      | 20.92           | 100kN/㎡を超える     | 1.00      | 10.64 ～ 66.00  | 156.42          | 3mを超える         | 30.00 ～ 66.00  | 3.91      | 20.92           |
|                | それ以外            | 1.00      | 3.50 ～ 11.28   | 100.00          | それ以外           | 2.06 ～ 11.28     | 3.00      | 16.05           | それ以外            | 1.00      | 5.00 ～ 10.64   | 100.00          | それ以外           | 5.00 ～ 30.00   | 3.00      | 16.05           |
| 2              | 100kN/㎡を超える     | 1.00      | 0.00 ～ 3.66    | 159.37          | 3mを超える         | 0.00 ～ 2.15      | 3.97      | 21.25           | 100kN/㎡を超える     | 1.00      | 10.56 ～ 70.86  | 159.37          | 3mを超える         | 30.00 ～ 70.86  | 3.97      | 21.25           |
|                | それ以外            | 1.00      | 3.66 ～ 11.45   | 100.00          | それ以外           | 2.15 ～ 11.45     | 3.00      | 16.05           | それ以外            | 1.00      | 5.00 ～ 10.56   | 100.00          | それ以外           | 5.00 ～ 30.00   | 3.00      | 16.05           |
| 3              | 100kN/㎡を超える     | 1.00      | 0.00 ～ 3.47    | 155.92          | 3mを超える         | 0.00 ～ 2.05      | 3.90      | 20.86           | 100kN/㎡を超える     | 1.00      | 10.66 ～ 70.00  | 155.92          | 3mを超える         | 30.00 ～ 70.00  | 3.90      | 20.86           |
|                | それ以外            | 1.00      | 3.47 ～ 11.26   | 100.00          | それ以外           | 2.05 ～ 11.26     | 3.00      | 16.05           | それ以外            | 1.00      | 5.00 ～ 10.66   | 100.00          | それ以外           | 5.00 ～ 30.00   | 3.00      | 16.05           |
| 4              | 100kN/㎡を超える     | 1.00      | 0.00 ～ 3.60    | 158.31          | 3mを超える         | 0.00 ～ 2.13      | 3.95      | 21.15           | 100kN/㎡を超える     | 1.00      | 10.58 ～ 62.00  | 158.31          | 3mを超える         | 30.00 ～ 62.00  | 3.95      | 21.15           |
|                | それ以外            | 1.00      | 3.60 ～ 11.39   | 100.00          | それ以外           | 2.13 ～ 11.39     | 3.00      | 16.05           | それ以外            | 1.00      | 5.00 ～ 10.58   | 100.00          | それ以外           | 5.00 ～ 30.00   | 3.00      | 16.05           |
| 5              | 100kN/㎡を超える     | 1.00      | 0.00 ～ 3.61    | 158.48          | 3mを超える         | 0.00 ～ 2.13      | 3.95      | 21.16           | 100kN/㎡を超える     | 1.00      | 10.58 ～ 65.11  | 158.48          | 3mを超える         | 30.00 ～ 65.11  | 3.95      | 21.16           |
|                | それ以外            | 1.00      | 3.61 ～ 11.40   | 100.00          | それ以外           | 2.13 ～ 11.40     | 3.00      | 16.05           | それ以外            | 1.00      | 5.00 ～ 10.58   | 100.00          | それ以外           | 5.00 ～ 30.00   | 3.00      | 16.05           |
| 6              | 100kN/㎡を超える     | 1.00      | 0.00 ～ 3.64    | 159.01          | 3mを超える         | 0.00 ～ 2.15      | 3.97      | 21.24           | 100kN/㎡を超える     | 1.00      | 10.56 ～ 62.00  | 159.01          | 3mを超える         | 30.00 ～ 62.00  | 3.97      | 21.24           |
|                | それ以外            | 1.00      | 3.64 ～ 11.43   | 100.00          | それ以外           | 2.15 ～ 11.43     | 3.00      | 16.05           | それ以外            | 1.00      | 5.00 ～ 10.56   | 100.00          | それ以外           | 5.00 ～ 30.00   | 3.00      | 16.05           |
| 7              | 100kN/㎡を超える     | 1.00      | 0.00 ～ 3.69    | 159.84          | 3mを超える         | 0.00 ～ 2.19      | 4.00      | 21.39           | 100kN/㎡を超える     | 1.00      | 10.54 ～ 56.00  | 159.84          | 3mを超える         | 25.00 ～ 56.00  | 4.00      | 21.39           |
|                | それ以外            | 1.00      | 3.69 ～ 11.48   | 100.00          | それ以外           | 2.19 ～ 11.48     | 3.00      | 16.05           | それ以外            | 1.00      | 5.00 ～ 10.54   | 100.00          | それ以外           | 5.00 ～ 25.00   | 3.00      | 16.05           |
| 8              | 100kN/㎡を超える     | 1.00      | 0.00 ～ 3.27    | 152.44          | 3mを超える         | 0.00 ～ 1.12      | 3.51      | 18.80           | 100kN/㎡を超える     | 1.00      | 10.70 ～ 42.00  | 152.44          | 3mを超える         | 30.00 ～ 42.00  | 3.51      | 18.80           |
|                | それ以外            | 1.00      | 3.27 ～ 11.06   | 100.00          | それ以外           | 1.12 ～ 11.06     | 3.00      | 16.05           | それ以外            | 1.00      | 5.00 ～ 10.70   | 100.00          | それ以外           | 5.00 ～ 30.00   | 3.00      | 16.05           |
| 9              | 100kN/㎡を超える     | 1.00      | 0.00 ～ 3.48    | 156.09          | 3mを超える         | 0.00 ～ 2.08      | 3.92      | 20.98           | 100kN/㎡を超える     | 1.00      | 10.63 ～ 52.00  | 156.09          | 3mを超える         | 30.00 ～ 52.00  | 3.92      | 20.98           |
|                | それ以外            | 1.00      | 3.48 ～ 11.27   | 100.00          | それ以外           | 2.08 ～ 11.27     | 3.00      | 16.05           | それ以外            | 1.00      | 5.00 ～ 10.63   | 100.00          | それ以外           | 5.00 ～ 30.00   | 3.00      | 16.05           |
| 10             | 100kN/㎡を超える     | 1.00      | 0.00 ～ 3.60    | 158.20          | 3mを超える         | 0.00 ～ 2.16      | 3.97      | 21.26           | 100kN/㎡を超える     | 1.00      | 10.56 ～ 50.00  | 158.20          | 3mを超える         | 30.00 ～ 50.00  | 3.97      | 21.26           |
|                | それ以外            | 1.00      | 3.60 ～ 11.38   | 100.00          | それ以外           | 2.16 ～ 11.38     | 3.00      | 16.05           | それ以外            | 1.00      | 5.00 ～ 10.56   | 100.00          | それ以外           | 5.00 ～ 30.00   | 3.00      | 16.05           |
| 11             | 100kN/㎡を超える     | 1.00      | 0.00 ～ 3.46    | 155.71          | 3mを超える         | 0.00 ～ 1.19      | 3.55      | 19.02           | 100kN/㎡を超える     | 1.00      | 10.62 ～ 47.58  | 155.71          | 3mを超える         | 30.00 ～ 47.58  | 3.55      | 19.02           |
|                | それ以外            | 1.00      | 3.46 ～ 11.24   | 100.00          | それ以外           | 1.19 ～ 11.24     | 3.00      | 16.05           | それ以外            | 1.00      | 5.00 ～ 10.62   | 100.00          | それ以外           | 5.00 ～ 30.00   | 3.00      | 16.05           |
| 12             | 100kN/㎡を超える     | 1.00      | 0.00 ～ 3.59    | 158.06          | 3mを超える         | 0.00 ～ 0.36      | 3.19      | 17.08           | 100kN/㎡を超える     | 1.00      | 10.54 ～ 37.44  | 158.06          | 3mを超える         | 25.00 ～ 37.44  | 3.19      | 17.08           |
|                | それ以外            | 1.00      | 3.59 ～ 11.38   | 100.00          | それ以外           | 0.36 ～ 11.38     | 3.00      | 16.05           | それ以外            | 1.00      | 5.00 ～ 10.54   | 100.00          | それ以外           | 5.00 ～ 25.00   | 3.00      | 16.05           |
| 13             | 100kN/㎡を超える     | 1.00      | 0.00 ～ 3.39    | 154.54          | 3mを超える         | 0.00 ～ 1.18      | 3.55      | 18.98           | 100kN/㎡を超える     | 1.00      | 10.63 ～ 43.39  | 154.54          | 3mを超える         | 30.00 ～ 43.39  | 3.55      | 18.98           |
|                | それ以外            | 1.00      | 3.39 ～ 11.18   | 100.00          | それ以外           | 1.18 ～ 11.18     | 3.00      | 16.05           | それ以外            | 1.00      | 5.00 ～ 10.63   | 100.00          | それ以外           | 5.00 ～ 30.00   | 3.00      | 16.05           |
| 14             | 100kN/㎡を超える     | 1.00      | 0.00 ～ 3.33    | 153.39          | 3mを超える         | 0.00 ～ 1.15      | 3.53      | 18.90           | 100kN/㎡を超える     | 1.00      | 10.66 ～ 42.00  | 153.39          | 3mを超える         | 30.00 ～ 42.00  | 3.53      | 18.90           |
|                | それ以外            | 1.00      | 3.33 ～ 11.11   | 100.00          | それ以外           | 1.15 ～ 11.11     | 3.00      | 16.05           | それ以外            | 1.00      | 5.00 ～ 10.66   | 100.00          | それ以外           | 5.00 ～ 30.00   | 3.00      | 16.05           |
| 15             | 100kN/㎡を超える     | 1.00      | 0.00 ～ 3.03    | 148.24          | 3mを超える         | 0.00 ～ 1.01      | 3.45      | 18.47           | 100kN/㎡を超える     | 1.00      | 10.91 ～ 40.00  | 148.24          | 3mを超える         | 40.00 ～ 40.00  | 3.45      | 18.47           |
|                | それ以外            | 1.00      | 3.03 ～ 10.82   | 100.00          | それ以外           | 1.01 ～ 10.82     | 3.00      | 16.05           | それ以外            | 1.00      | 5.00 ～ 10.91   | 100.00          | それ以外           | 5.00 ～ 40.00   | 3.00      | 16.05           |

岩手県

急傾斜地の崩壊区域調書

様式3-2 建築物に作用すると想定される衝撃に関する事項(2/2)

|      |        |
|------|--------|
| 調査年度 | 2024年度 |
|------|--------|

| 急傾斜地の位置        |                 |           |                | 箇所番号            |                | 483BN5345        |           | 箇所名             |                 | 大坂本F      |                | 所在地             |                | 下関伊郡岩泉町安家字大坂本  |           |                 |  |
|----------------|-----------------|-----------|----------------|-----------------|----------------|------------------|-----------|-----------------|-----------------|-----------|----------------|-----------------|----------------|----------------|-----------|-----------------|--|
| 横断<br>測線<br>番号 | 急傾斜地の下端に隣接する土地  |           |                |                 |                |                  |           |                 | 急傾斜地内           |           |                |                 |                |                |           |                 |  |
|                | 土石等の移動の高さと力の大きさ |           |                |                 | 土石等の堆積高さと力の大きさ |                  |           |                 | 土石等の移動の高さと力の大きさ |           |                |                 | 土石等の堆積高さと力の大きさ |                |           |                 |  |
|                | 区 分             | 高さ<br>(m) | 下端からの距離<br>(m) | 力の大きさ<br>(kN/㎡) | 区 分            | 下端からの水平<br>距離(m) | 高さ<br>(m) | 力の大きさ<br>(kN/㎡) | 区 分             | 高さ<br>(m) | 上端からの比高<br>(m) | 力の大きさ<br>(kN/㎡) | 区 分            | 上端からの比高<br>(m) | 高さ<br>(m) | 力の大きさ<br>(kN/㎡) |  |
| 16             | 100kN/㎡を超える     | 1.00      | 0.00 ～ 2.51    | 139.37          | 3mを超える         | — ～ —            | —         | —               | 100kN/㎡を超える     | 1.00      | 11.58 ～ 38.00  | 139.37          | 3mを超える         | — ～ —          | —         | —               |  |
|                | それ以外            | 1.00      | 2.51 ～ 10.30   | 100.00          | それ以外           | 0.00 ～ 10.30     | 2.88      | 15.40           | それ以外            | 1.00      | 5.00 ～ 11.58   | 100.00          | それ以外           | 5.00 ～ 38.00   | 2.88      | 15.40           |  |
| 17             | 100kN/㎡を超える     | 1.00      | 0.00 ～ 0.67    | 109.94          | 3mを超える         | — ～ —            | —         | —               | 100kN/㎡を超える     | 1.00      | 12.69 ～ 16.00  | 109.94          | 3mを超える         | — ～ —          | —         | —               |  |
|                | それ以外            | 1.00      | 0.67 ～ 8.45    | 100.00          | それ以外           | 0.00 ～ 8.45      | 2.10      | 11.22           | それ以外            | 1.00      | 5.00 ～ 12.69   | 100.00          | それ以外           | 5.00 ～ 16.00   | 2.10      | 11.22           |  |
|                | 100kN/㎡を超える     |           | ～              |                 | 3mを超える         | ～                |           |                 | 100kN/㎡を超える     |           | ～              |                 | 3mを超える         | ～              |           |                 |  |
|                | それ以外            |           | ～              |                 | それ以外           | ～                |           |                 | それ以外            |           | ～              |                 | それ以外           | ～              |           |                 |  |
|                | 100kN/㎡を超える     |           | ～              |                 | 3mを超える         | ～                |           |                 | 100kN/㎡を超える     |           | ～              |                 | 3mを超える         | ～              |           |                 |  |
|                | それ以外            |           | ～              |                 | それ以外           | ～                |           |                 | それ以外            |           | ～              |                 | それ以外           | ～              |           |                 |  |
|                | 100kN/㎡を超える     |           | ～              |                 | 3mを超える         | ～                |           |                 | 100kN/㎡を超える     |           | ～              |                 | 3mを超える         | ～              |           |                 |  |
|                | それ以外            |           | ～              |                 | それ以外           | ～                |           |                 | それ以外            |           | ～              |                 | それ以外           | ～              |           |                 |  |
|                | 100kN/㎡を超える     |           | ～              |                 | 3mを超える         | ～                |           |                 | 100kN/㎡を超える     |           | ～              |                 | 3mを超える         | ～              |           |                 |  |
|                | それ以外            |           | ～              |                 | それ以外           | ～                |           |                 | それ以外            |           | ～              |                 | それ以外           | ～              |           |                 |  |
|                | 100kN/㎡を超える     |           | ～              |                 | 3mを超える         | ～                |           |                 | 100kN/㎡を超える     |           | ～              |                 | 3mを超える         | ～              |           |                 |  |
|                | それ以外            |           | ～              |                 | それ以外           | ～                |           |                 | それ以外            |           | ～              |                 | それ以外           | ～              |           |                 |  |
|                | 100kN/㎡を超える     |           | ～              |                 | 3mを超える         | ～                |           |                 | 100kN/㎡を超える     |           | ～              |                 | 3mを超える         | ～              |           |                 |  |
|                | それ以外            |           | ～              |                 | それ以外           | ～                |           |                 | それ以外            |           | ～              |                 | それ以外           | ～              |           |                 |  |
|                | 100kN/㎡を超える     |           | ～              |                 | 3mを超える         | ～                |           |                 | 100kN/㎡を超える     |           | ～              |                 | 3mを超える         | ～              |           |                 |  |
|                | それ以外            |           | ～              |                 | それ以外           | ～                |           |                 | それ以外            |           | ～              |                 | それ以外           | ～              |           |                 |  |
|                | 100kN/㎡を超える     |           | ～              |                 | 3mを超える         | ～                |           |                 | 100kN/㎡を超える     |           | ～              |                 | 3mを超える         | ～              |           |                 |  |
|                | それ以外            |           | ～              |                 | それ以外           | ～                |           |                 | それ以外            |           | ～              |                 | それ以外           | ～              |           |                 |  |
|                | 100kN/㎡を超える     |           | ～              |                 | 3mを超える         | ～                |           |                 | 100kN/㎡を超える     |           | ～              |                 | 3mを超える         | ～              |           |                 |  |
|                | それ以外            |           | ～              |                 | それ以外           | ～                |           |                 | それ以外            |           | ～              |                 | それ以外           | ～              |           |                 |  |
|                | 100kN/㎡を超える     |           | ～              |                 | 3mを超える         | ～                |           |                 | 100kN/㎡を超える     |           | ～              |                 | 3mを超える         | ～              |           |                 |  |
|                | それ以外            |           | ～              |                 | それ以外           | ～                |           |                 | それ以外            |           | ～              |                 | それ以外           | ～              |           |                 |  |
|                | 100kN/㎡を超える     |           | ～              |                 | 3mを超える         | ～                |           |                 | 100kN/㎡を超える     |           | ～              |                 | 3mを超える         | ～              |           |                 |  |
|                | それ以外            |           | ～              |                 | それ以外           | ～                |           |                 | それ以外            |           | ～              |                 | それ以外           | ～              |           |                 |  |
|                | 100kN/㎡を超える     |           | ～              |                 | 3mを超える         | ～                |           |                 | 100kN/㎡を超える     |           | ～              |                 | 3mを超える         | ～              |           |                 |  |
|                | それ以外            |           | ～              |                 | それ以外           | ～                |           |                 | それ以外            |           | ～              |                 | それ以外           | ～              |           |                 |  |