

# 土砂災害防止に関する基礎調査(急傾斜地の崩壊)

表紙 概況、位置図

|         |                    |
|---------|--------------------|
| 自然現象の種類 | 急傾斜地の崩壊            |
| 箇所番号    | 062B1017           |
| 箇所名     | 指畑                 |
| 所在地     | 下閉伊郡岩泉町岩泉字指畑       |
| 調査機関    | 岩手県沿岸広域振興局岩泉土木センター |



概況図(S=1:200,000)

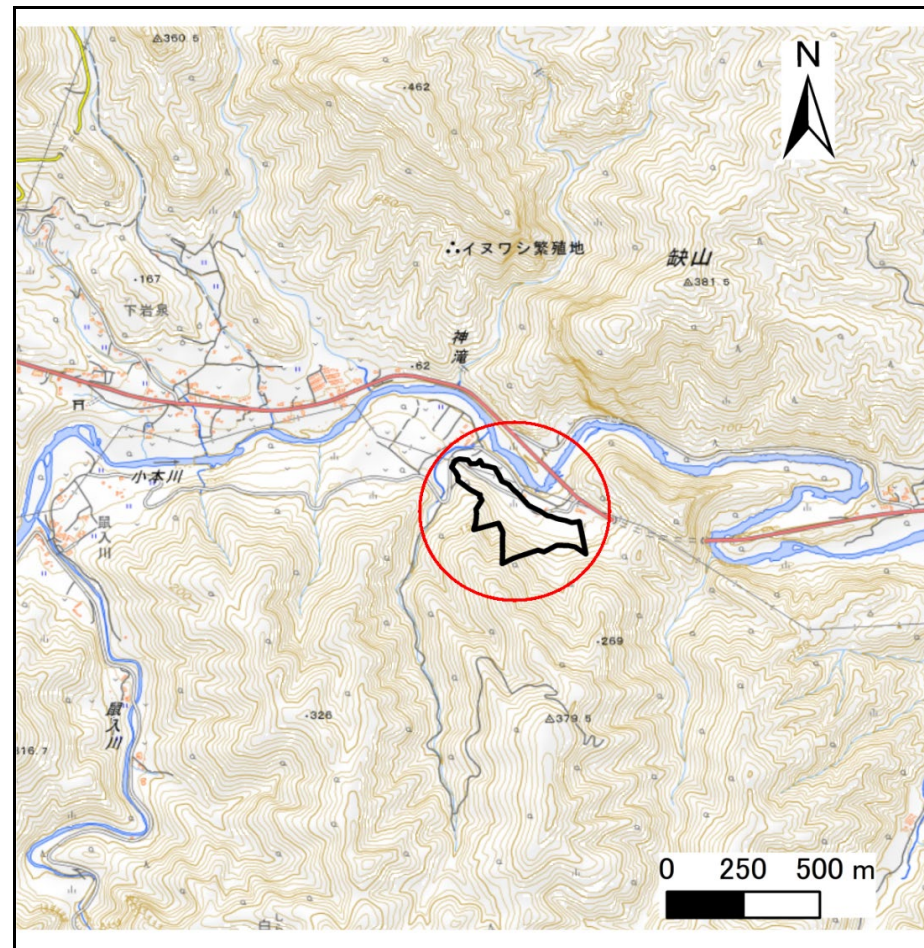

位置図(S=1:25,000)

国土地理院の数値地図20000(地図画像)「盛岡」及び数値地図25000(地図画像)「岩泉町」を掲載

# 急傾斜地の崩壊区域調書

様式3-1 危害のおそれのある土地、著しい危害のおそれのある土地の設定図

調査年度 平成25年度

|         |      |          |     |    |     |              |
|---------|------|----------|-----|----|-----|--------------|
| 急傾斜地の位置 | 箇所番号 | 062B1017 | 箇所名 | 指畑 | 所在地 | 下閉伊郡岩泉町岩泉字指畑 |
|---------|------|----------|-----|----|-----|--------------|

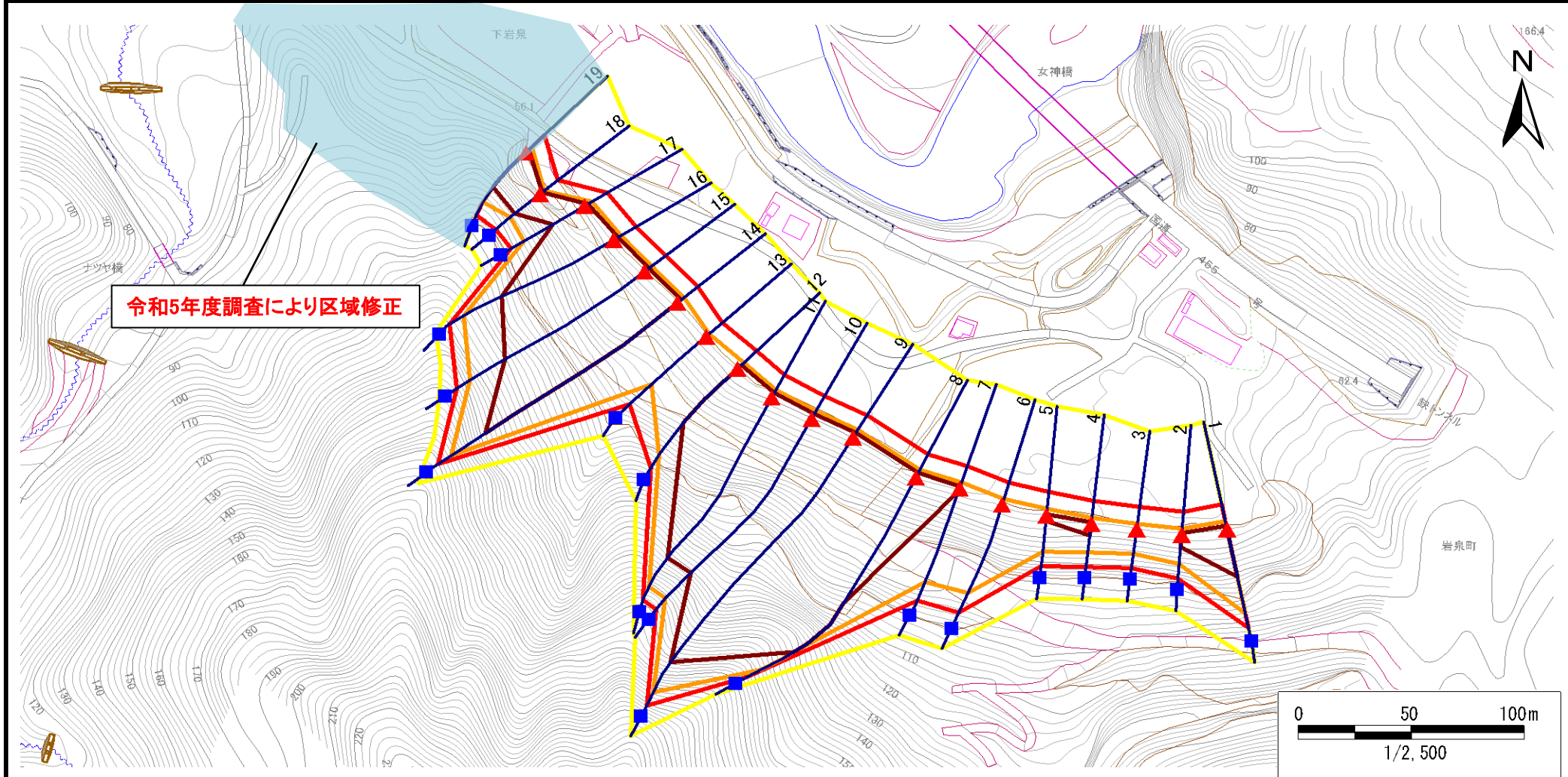

|    |      |        |                     |  |
|----|------|--------|---------------------|--|
| 凡例 | ■ 上端 | — 横断測線 | ▭ 危害のおそれのある土地の区域    | ▭ 土石等の移動による力が100kN/m <sup>2</sup> を超える範囲 |
|    | ▲ 下端 |        | ▭ 著しい危害のおそれのある土地の区域 | ▭ 土石等の堆積高が3mを超える範囲                       |

## 急傾斜地の崩壊区域調査

様式3-2 建築物に作用すると想定される衝撃に関する事項(1/2)

調査年度

平成25年度

| 急傾斜地の位置        |                           | 箇所番号      |                | 062B1017                      |                | 箇所名              |           | 指畑                            |                           | 所在地       |                | 下閉伊郡岩泉町岩泉字指畑                  |                |                |           |                               |
|----------------|---------------------------|-----------|----------------|-------------------------------|----------------|------------------|-----------|-------------------------------|---------------------------|-----------|----------------|-------------------------------|----------------|----------------|-----------|-------------------------------|
| 横断<br>測線<br>番号 | 急傾斜地の下端に隣接する土地            |           |                |                               |                |                  |           |                               | 急傾斜地内                     |           |                |                               |                |                |           |                               |
|                | 土石等の移動の高さと力の大きさ           |           |                |                               | 土石等の堆積高さと力の大きさ |                  |           |                               | 土石等の移動の高さと力の大きさ           |           |                |                               | 土石等の堆積高さと力の大きさ |                |           |                               |
|                | 区分                        | 高さ<br>(m) | 下端からの距離<br>(m) | 力の大きさ<br>(kN/m <sup>2</sup> ) | 区分             | 下端からの水平<br>距離(m) | 高さ<br>(m) | 力の大きさ<br>(kN/m <sup>2</sup> ) | 区分                        | 高さ<br>(m) | 上端からの比高<br>(m) | 力の大きさ<br>(kN/m <sup>2</sup> ) | 区分             | 上端からの比高<br>(m) | 高さ<br>(m) | 力の大きさ<br>(kN/m <sup>2</sup> ) |
| 1              | 100kN/m <sup>2</sup> を超える | 1.00      | 0.00 ~ 3.83    | 162.37                        | 3mを超える         | 0.00 ~ 1.53      | 3.79      | 20.26                         | 100kN/m <sup>2</sup> を超える | 1.00      | 10.64 ~ 43.50  | 162.37                        | 3mを超える         | 25.00 ~ 43.50  | 3.79      | 20.26                         |
|                | それ以外                      | 1.00      | 3.83 ~ 11.62   | 100.00                        | それ以外           | 1.53 ~ 11.62     | 3.00      | 16.05                         | それ以外                      | 1.00      | 5.00 ~ 10.64   | 100.00                        | それ以外           | 5.00 ~ 25.00   | 3.00      | 16.05                         |
| 2              | 100kN/m <sup>2</sup> を超える | 1.00      | 0.00 ~ 2.74    | 143.23                        | 3mを超える         | 0.00 ~ 0.68      | 3.44      | 18.42                         | 100kN/m <sup>2</sup> を超える | 1.00      | 11.93 ~ 25.70  | 143.23                        | 3mを超える         | 20.00 ~ 25.70  | 3.44      | 18.42                         |
|                | それ以外                      | 1.00      | 2.74 ~ 10.52   | 100.00                        | それ以外           | 0.68 ~ 10.52     | 3.00      | 16.05                         | それ以外                      | 1.00      | 5.00 ~ 11.93   | 100.00                        | それ以外           | 5.00 ~ 20.00   | 3.00      | 16.05                         |
| 3              | 100kN/m <sup>2</sup> を超える | 1.00      | 0.00 ~ 2.50    | 139.12                        | 3mを超える         | — ~ —            | —         | —                             | 100kN/m <sup>2</sup> を超える | 1.00      | 11.50 ~ 22.50  | 139.12                        | 3mを超える         | — ~ —          | —         | —                             |
|                | それ以外                      | 1.00      | 2.50 ~ 10.28   | 100.00                        | それ以外           | 0.00 ~ 10.28     | 3.00      | 16.04                         | それ以外                      | 1.00      | 5.00 ~ 11.50   | 100.00                        | それ以外           | 5.00 ~ 22.50   | 3.00      | 16.04                         |
| 4              | 100kN/m <sup>2</sup> を超える | 1.00      | 0.00 ~ 2.71    | 142.73                        | 3mを超える         | 0.00 ~ 0.69      | 3.45      | 18.45                         | 100kN/m <sup>2</sup> を超える | 1.00      | 11.97 ~ 25.54  | 142.73                        | 3mを超える         | 20.00 ~ 25.54  | 3.45      | 18.45                         |
|                | それ以外                      | 1.00      | 2.71 ~ 10.50   | 100.00                        | それ以外           | 0.69 ~ 10.50     | 3.00      | 16.05                         | それ以外                      | 1.00      | 5.00 ~ 11.97   | 100.00                        | それ以外           | 5.00 ~ 20.00   | 3.00      | 16.05                         |
| 5              | 100kN/m <sup>2</sup> を超える | 1.00      | 0.00 ~ 3.06    | 148.70                        | 3mを超える         | 0.00 ~ 0.57      | 3.35      | 17.93                         | 100kN/m <sup>2</sup> を超える | 1.00      | 11.36 ~ 27.32  | 148.70                        | 3mを超える         | 25.00 ~ 27.32  | 3.35      | 17.93                         |
|                | それ以外                      | 1.00      | 3.06 ~ 10.84   | 100.00                        | それ以外           | 0.57 ~ 10.84     | 3.00      | 16.05                         | それ以外                      | 1.00      | 5.00 ~ 11.36   | 100.00                        | それ以外           | 5.00 ~ 25.00   | 3.00      | 16.05                         |
| 6              | 100kN/m <sup>2</sup> を超える | 1.00      | 0.00 ~ 2.69    | 142.39                        | 3mを超える         | — ~ —            | —         | —                             | 100kN/m <sup>2</sup> を超える | 1.00      | 11.32 ~ 38.74  | 142.39                        | 3mを超える         | — ~ —          | —         | —                             |
|                | それ以外                      | 1.00      | 2.69 ~ 10.48   | 100.00                        | それ以外           | 0.00 ~ 10.48     | 2.91      | 15.57                         | それ以外                      | 1.00      | 5.00 ~ 11.32   | 100.00                        | それ以外           | 5.00 ~ 38.74   | 2.91      | 15.57                         |
| 7              | 100kN/m <sup>2</sup> を超える | 1.00      | 0.00 ~ 2.92    | 146.27                        | 3mを超える         | 0.00 ~ 0.95      | 3.42      | 18.29                         | 100kN/m <sup>2</sup> を超える | 1.00      | 11.05 ~ 40.86  | 146.27                        | 3mを超える         | 40.00 ~ 40.86  | 3.42      | 18.29                         |
|                | それ以外                      | 1.00      | 2.92 ~ 10.70   | 100.00                        | それ以外           | 0.95 ~ 10.70     | 3.00      | 16.05                         | それ以外                      | 1.00      | 5.00 ~ 11.05   | 100.00                        | それ以外           | 5.00 ~ 40.00   | 3.00      | 16.05                         |
| 8              | 100kN/m <sup>2</sup> を超える | 1.00      | 0.00 ~ 4.08    | 166.94                        | 3mを超える         | 0.00 ~ 2.47      | 4.22      | 22.60                         | 100kN/m <sup>2</sup> を超える | 1.00      | 10.71 ~ 108.49 | 166.94                        | 3mを超える         | 25.00 ~ 108.49 | 4.22      | 22.60                         |
|                | それ以外                      | 1.00      | 4.08 ~ 11.87   | 100.00                        | それ以外           | 2.47 ~ 11.87     | 3.00      | 16.05                         | それ以外                      | 1.00      | 5.00 ~ 10.71   | 100.00                        | それ以外           | 5.00 ~ 25.00   | 3.00      | 16.05                         |
| 9              | 100kN/m <sup>2</sup> を超える | 1.00      | 0.00 ~ 4.12    | 167.71                        | 3mを超える         | 0.00 ~ 2.55      | 4.30      | 22.99                         | 100kN/m <sup>2</sup> を超える | 1.00      | 10.88 ~ 141.51 | 167.71                        | 3mを超える         | 25.00 ~ 141.51 | 4.30      | 22.99                         |
|                | それ以外                      | 1.00      | 4.12 ~ 11.91   | 100.00                        | それ以外           | 2.55 ~ 11.91     | 3.00      | 16.05                         | それ以外                      | 1.00      | 5.00 ~ 10.88   | 100.00                        | それ以外           | 5.00 ~ 25.00   | 3.00      | 16.05                         |
| 10             | 100kN/m <sup>2</sup> を超える | 1.00      | 0.00 ~ 4.12    | 167.58                        | 3mを超える         | 0.00 ~ 2.54      | 4.28      | 22.91                         | 100kN/m <sup>2</sup> を超える | 1.00      | 10.84 ~ 103.68 | 167.58                        | 3mを超える         | 25.00 ~ 103.68 | 4.28      | 22.91                         |
|                | それ以外                      | 1.00      | 4.12 ~ 11.90   | 100.00                        | それ以外           | 2.54 ~ 11.90     | 3.00      | 16.05                         | それ以外                      | 1.00      | 5.00 ~ 10.84   | 100.00                        | それ以外           | 5.00 ~ 25.00   | 3.00      | 16.05                         |
| 11             | 100kN/m <sup>2</sup> を超える | 1.00      | 0.00 ~ 4.13    | 167.74                        | 3mを超える         | 0.00 ~ 2.56      | 4.31      | 23.05                         | 100kN/m <sup>2</sup> を超える | 1.00      | 10.91 ~ 102.75 | 167.74                        | 3mを超える         | 25.00 ~ 102.75 | 4.31      | 23.05                         |
|                | それ以外                      | 1.00      | 4.13 ~ 11.91   | 100.00                        | それ以外           | 2.56 ~ 11.91     | 3.00      | 16.05                         | それ以外                      | 1.00      | 5.00 ~ 10.91   | 100.00                        | それ以外           | 5.00 ~ 25.00   | 3.00      | 16.05                         |
| 12             | 100kN/m <sup>2</sup> を超える | 1.00      | 0.00 ~ 3.84    | 162.52                        | 3mを超える         | 0.00 ~ 2.31      | 4.09      | 21.90                         | 100kN/m <sup>2</sup> を超える | 1.00      | 10.54 ~ 52.27  | 162.52                        | 3mを超える         | 25.00 ~ 52.27  | 4.09      | 21.90                         |
|                | それ以外                      | 1.00      | 3.84 ~ 11.62   | 100.00                        | それ以外           | 2.31 ~ 11.62     | 3.00      | 16.05                         | それ以外                      | 1.00      | 5.00 ~ 10.54   | 100.00                        | それ以外           | 5.00 ~ 25.00   | 3.00      | 16.05                         |
| 13             | 100kN/m <sup>2</sup> を超える | 1.00      | 0.00 ~ 1.85    | 128.41                        | 3mを超える         | — ~ —            | —         | —                             | 100kN/m <sup>2</sup> を超える | 1.00      | 12.67 ~ 31.39  | 128.41                        | 3mを超える         | — ~ —          | —         | —                             |
|                | それ以外                      | 1.00      | 1.85 ~ 9.63    | 100.00                        | それ以外           | 0.00 ~ 9.63      | 2.79      | 14.93                         | それ以外                      | 1.00      | 5.00 ~ 12.67   | 100.00                        | それ以外           | 5.00 ~ 31.39   | 2.79      | 14.93                         |
| 14             | 100kN/m <sup>2</sup> を超える | 1.00      | 0.00 ~ 3.92    | 164.06                        | 3mを超える         | 0.00 ~ 2.31      | 4.09      | 21.90                         | 100kN/m <sup>2</sup> を超える | 1.00      | 10.54 ~ 107.15 | 164.06                        | 3mを超える         | 25.00 ~ 107.15 | 4.09      | 21.90                         |
|                | それ以外                      | 1.00      | 3.92 ~ 11.71   | 100.00                        | それ以外           | 2.31 ~ 11.71     | 3.00      | 16.05                         | それ以外                      | 1.00      | 5.00 ~ 10.54   | 100.00                        | それ以外           | 5.00 ~ 25.00   | 3.00      | 16.05                         |
| 15             | 100kN/m <sup>2</sup> を超える | 1.00      | 0.00 ~ 3.94    | 164.32                        | 3mを超える         | 0.00 ~ 2.33      | 4.10      | 21.96                         | 100kN/m <sup>2</sup> を超える | 1.00      | 10.55 ~ 83.80  | 164.32                        | 3mを超える         | 25.00 ~ 83.80  | 4.10      | 21.96                         |
|                | それ以外                      | 1.00      | 3.94 ~ 11.72   | 100.00                        | それ以外           | 2.33 ~ 11.72     | 3.00      | 16.05                         | それ以外                      | 1.00      | 5.00 ~ 10.55   | 100.00                        | それ以外           | 5.00 ~ 25.00   | 3.00      | 16.05                         |

## 急傾斜地の崩壊区域調書

様式3-2 建築物に作用すると想定される衝撃に関する事項(2/2)

調査年度

平成25年度

| 急傾斜地の位置        |                           | 箇所番号      |                | 062B1017                      |               | 箇所名              |           | 指畑                            |                           | 所在地       |                | 下閉伊郡岩泉町岩泉字指畑                  |               |                |           |                               |
|----------------|---------------------------|-----------|----------------|-------------------------------|---------------|------------------|-----------|-------------------------------|---------------------------|-----------|----------------|-------------------------------|---------------|----------------|-----------|-------------------------------|
| 横断<br>測線<br>番号 | 急傾斜地の下端に隣接する土地            |           |                |                               |               |                  |           |                               | 急傾斜地内                     |           |                |                               |               |                |           |                               |
|                | 土石等の移動の高さと力の大きさ           |           |                |                               | 土石等の堆積高さとの大きさ |                  |           |                               | 土石等の移動の高さと力の大きさ           |           |                |                               | 土石等の堆積高さとの大きさ |                |           |                               |
|                | 区分                        | 高さ<br>(m) | 下端からの距離<br>(m) | 力の大きさ<br>(kN/m <sup>2</sup> ) | 区分            | 下端からの水平<br>距離(m) | 高さ<br>(m) | 力の大きさ<br>(kN/m <sup>2</sup> ) | 区分                        | 高さ<br>(m) | 上端からの比高<br>(m) | 力の大きさ<br>(kN/m <sup>2</sup> ) | 区分            | 上端からの比高<br>(m) | 高さ<br>(m) | 力の大きさ<br>(kN/m <sup>2</sup> ) |
| 16             | 100kN/m <sup>2</sup> を超える | 1.00      | 0.00 ~ 3.78    | 161.36                        | 3mを超える        | 0.00 ~ 2.22      | 4.02      | 21.52                         | 100kN/m <sup>2</sup> を超える | 1.00      | 10.53 ~ 67.50  | 161.36                        | 3mを超える        | 25.00 ~ 67.50  | 4.02      | 21.52                         |
|                | それ以外                      | 1.00      | 3.78 ~ 11.56   | 100.00                        | それ以外          | 2.22 ~ 11.56     | 3.00      | 16.05                         | それ以外                      | 1.00      | 5.00 ~ 10.53   | 100.00                        | それ以外          | 5.00 ~ 25.00   | 3.00      | 16.05                         |
| 17             | 100kN/m <sup>2</sup> を超える | 1.00      | 0.00 ~ 3.78    | 161.50                        | 3mを超える        | 0.00 ~ 1.76      | 3.97      | 21.26                         | 100kN/m <sup>2</sup> を超える | 1.00      | 11.16 ~ 40.29  | 161.50                        | 3mを超える        | 25.00 ~ 40.29  | 3.97      | 21.26                         |
|                | それ以外                      | 1.00      | 3.78 ~ 11.57   | 100.00                        | それ以外          | 1.76 ~ 11.57     | 3.00      | 16.05                         | それ以外                      | 1.00      | 5.00 ~ 11.16   | 100.00                        | それ以外          | 5.00 ~ 25.00   | 3.00      | 16.05                         |
| 18             | 100kN/m <sup>2</sup> を超える | 1.00      | 0.00 ~ 2.37    | 137.05                        | 3mを超える        | 0.00 ~ 1.30      | 3.98      | 21.28                         | 100kN/m <sup>2</sup> を超える | 1.00      | 16.47 ~ 38.94  | 137.05                        | 3mを超える        | 20.00 ~ 38.94  | 3.98      | 21.28                         |
|                | それ以外                      | 1.00      | 2.37 ~ 10.16   | 100.00                        | それ以外          | 1.30 ~ 10.16     | 3.00      | 16.05                         | それ以外                      | 1.00      | 5.00 ~ 16.47   | 100.00                        | それ以外          | 5.00 ~ 20.00   | 3.00      | 16.05                         |
| 19             | 100kN/m <sup>2</sup> を超える | 1.00      | 0.00 ~ 3.71    | 160.10                        | 3mを超える        | 0.00 ~ 1.89      | 4.10      | 21.95                         | 100kN/m <sup>2</sup> を超える | 1.00      | 11.75 ~ 41.68  | 160.10                        | 3mを超える        | 20.00 ~ 41.68  | 4.10      | 21.95                         |
|                | それ以外                      | 1.00      | 3.71 ~ 11.49   | 100.00                        | それ以外          | 1.89 ~ 11.49     | 3.00      | 16.05                         | それ以外                      | 1.00      | 5.00 ~ 11.75   | 100.00                        | それ以外          | 5.00 ~ 20.00   | 3.00      | 16.05                         |
|                | 100kN/m <sup>2</sup> を超える |           | ~              |                               | 3mを超える        | ~                |           |                               | 100kN/m <sup>2</sup> を超える |           | ~              |                               | 3mを超える        | ~              |           |                               |
|                | それ以外                      |           | ~              |                               | それ以外          | ~                |           |                               | それ以外                      |           | ~              |                               | それ以外          | ~              |           |                               |
|                | 100kN/m <sup>2</sup> を超える |           | ~              |                               | 3mを超える        | ~                |           |                               | 100kN/m <sup>2</sup> を超える |           | ~              |                               | 3mを超える        | ~              |           |                               |
|                | それ以外                      |           | ~              |                               | それ以外          | ~                |           |                               | それ以外                      |           | ~              |                               | それ以外          | ~              |           |                               |
|                | 100kN/m <sup>2</sup> を超える |           | ~              |                               | 3mを超える        | ~                |           |                               | 100kN/m <sup>2</sup> を超える |           | ~              |                               | 3mを超える        | ~              |           |                               |
|                | それ以外                      |           | ~              |                               | それ以外          | ~                |           |                               | それ以外                      |           | ~              |                               | それ以外          | ~              |           |                               |
|                | 100kN/m <sup>2</sup> を超える |           | ~              |                               | 3mを超える        | ~                |           |                               | 100kN/m <sup>2</sup> を超える |           | ~              |                               | 3mを超える        | ~              |           |                               |
|                | それ以外                      |           | ~              |                               | それ以外          | ~                |           |                               | それ以外                      |           | ~              |                               | それ以外          | ~              |           |                               |
|                | 100kN/m <sup>2</sup> を超える |           | ~              |                               | 3mを超える        | ~                |           |                               | 100kN/m <sup>2</sup> を超える |           | ~              |                               | 3mを超える        | ~              |           |                               |
|                | それ以外                      |           | ~              |                               | それ以外          | ~                |           |                               | それ以外                      |           | ~              |                               | それ以外          | ~              |           |                               |
|                | 100kN/m <sup>2</sup> を超える |           | ~              |                               | 3mを超える        | ~                |           |                               | 100kN/m <sup>2</sup> を超える |           | ~              |                               | 3mを超える        | ~              |           |                               |
|                | それ以外                      |           | ~              |                               | それ以外          | ~                |           |                               | それ以外                      |           | ~              |                               | それ以外          | ~              |           |                               |
|                | 100kN/m <sup>2</sup> を超える |           | ~              |                               | 3mを超える        | ~                |           |                               | 100kN/m <sup>2</sup> を超える |           | ~              |                               | 3mを超える        | ~              |           |                               |
|                | それ以外                      |           | ~              |                               | それ以外          | ~                |           |                               | それ以外                      |           | ~              |                               | それ以外          | ~              |           |                               |

# 急傾斜地の崩壊区域調書

様式3-1 危害のおそれのある土地、著しい危害のおそれのある土地の設定図(1/2)

調査年度 令和5年度

急傾斜地の位置 箇所番号 062B1017 箇所名 指畑 所在地 下閉伊郡岩泉町岩泉字指畑

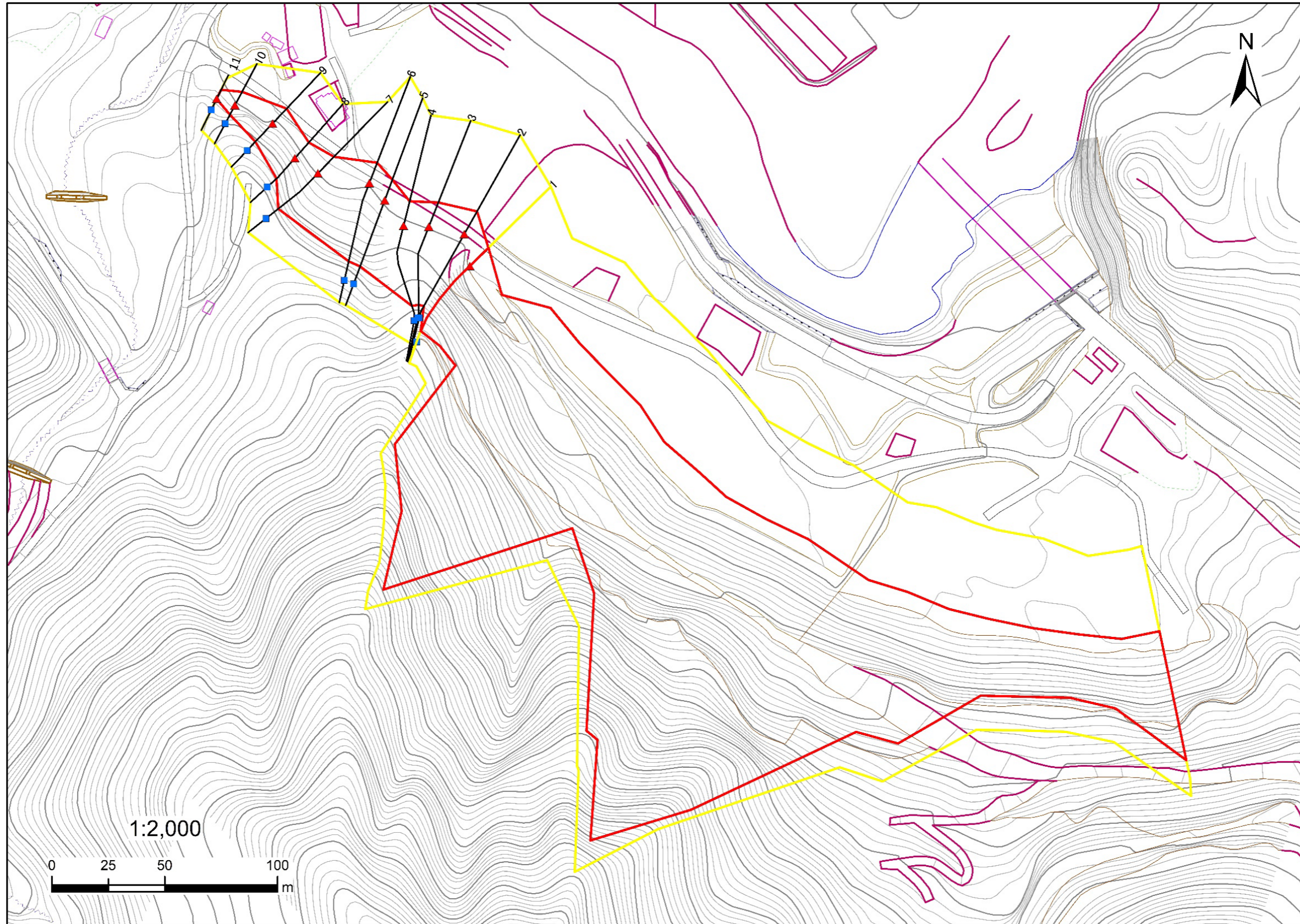

## 凡例

■ 上端  
▲ 下端

— 横断測線

— 危害のおそれのある土地の区域

— 著しい危害のおそれのある土地の区域

— 土石等の移動による力が $100\text{kN/m}^2$ を超える範囲

— 土石等の堆積高が $3\text{m}$ を超える範囲

# 急傾斜地の崩壊区域調書

様式3-1 危害のおそれのある土地、著しい危害のおそれのある土地の設定図(1/2)

調査年度 令和5年度

|         |      |          |     |    |     |              |
|---------|------|----------|-----|----|-----|--------------|
| 急傾斜地の位置 | 箇所番号 | 062B1017 | 箇所名 | 指畑 | 所在地 | 下閉伊郡岩泉町岩泉字指畑 |
|---------|------|----------|-----|----|-----|--------------|



## 凡例

- 上端
- 横断測線
- 危害のおそれのある土地の区域
- 土石等の移動による力が $100\text{kN/m}^2$ を超える範囲
- ▲ 下端
- 著しい危害のおそれのある土地の区域
- 土石等の堆積高が $3\text{m}$ を超える範囲

# 急傾斜地の崩壊区域調書

様式3-1 危害のおそれのある土地、著しい危害のおそれのある土地の設定図(2/2)

調査年度 令和5年度

急傾斜地の位置 箇所番号 062B1017 箇所名 指畑 所在地 下閉伊郡岩泉町岩泉字指畑

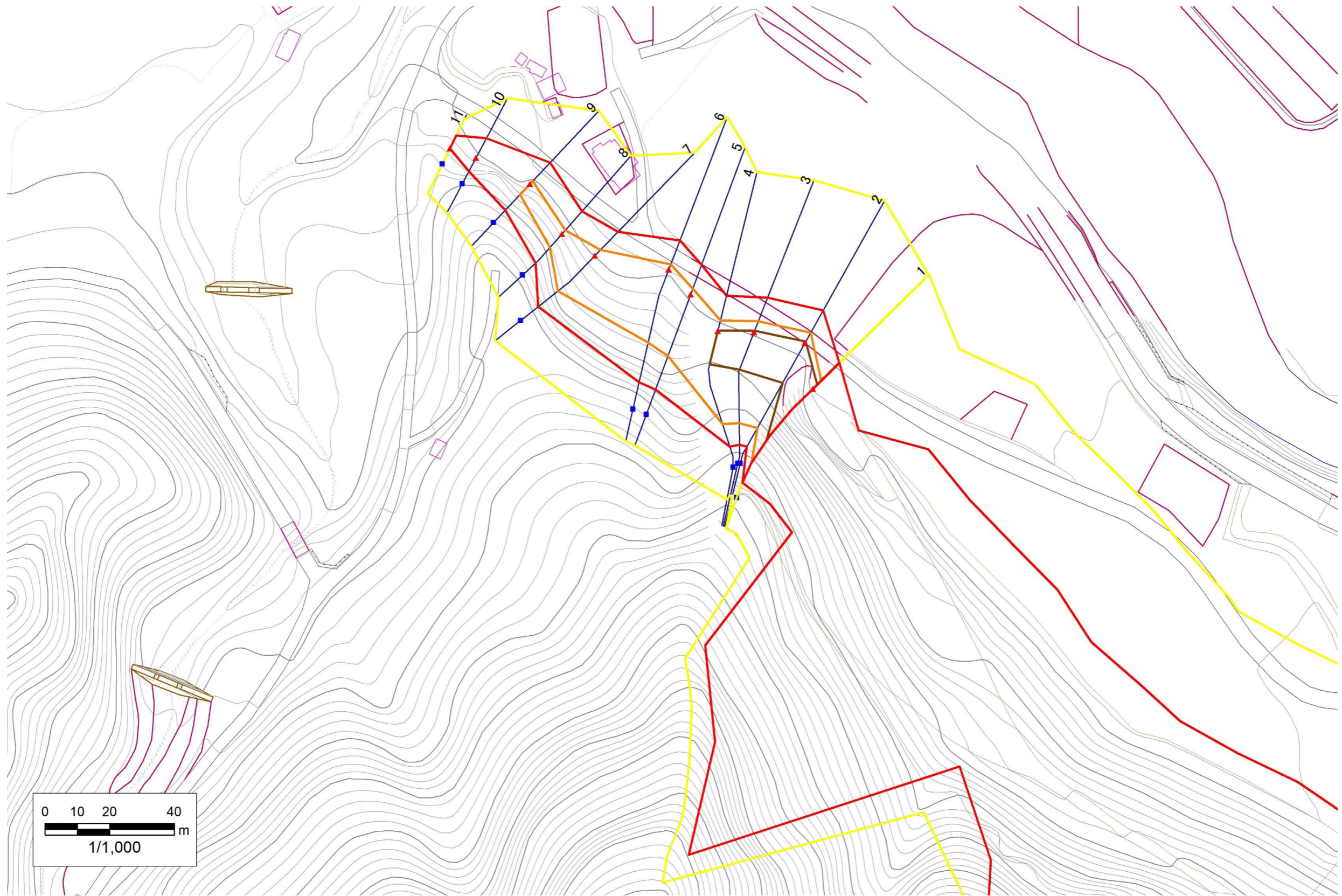

## 凡例

- 上端
- ▲ 下端
- 横断測線
- 危害のおそれのある土地の区域
- 土石等の移動による力が100kN/m<sup>2</sup>を超える範囲
- 著しい危害のおそれのある土地の区域
- 土石等の堆積高が3mを超える範囲

# 急傾斜地の崩壊区域調査

様式3-2 建築物に作用すると想定される衝撃に関する事項(1/1)

|      |       |
|------|-------|
| 調査年度 | 令和5年度 |
|------|-------|

| 急傾斜地の位置        |                           | 062B1017  |                |                               |               | 箇所名              |           | 指畑                            |                           | 所在地       |                | 下閉伊郡岩泉町岩泉字指畑                  |               |                |           |                               |
|----------------|---------------------------|-----------|----------------|-------------------------------|---------------|------------------|-----------|-------------------------------|---------------------------|-----------|----------------|-------------------------------|---------------|----------------|-----------|-------------------------------|
| 横断<br>測線<br>番号 | 急傾斜地の下端に隣接する土地            |           |                |                               |               |                  |           |                               | 急傾斜地内                     |           |                |                               |               |                |           |                               |
|                | 土石等の移動の高さと力の大きさ           |           |                |                               | 土石等の堆積高さとの大きさ |                  |           |                               | 土石等の移動の高さと力の大きさ           |           |                |                               | 土石等の堆積高さとの大きさ |                |           |                               |
|                | 区分                        | 高さ<br>(m) | 下端からの距離<br>(m) | 力の大きさ<br>(kN/m <sup>2</sup> ) | 区分            | 下端からの水平<br>距離(m) | 高さ<br>(m) | 力の大きさ<br>(kN/m <sup>2</sup> ) | 区分                        | 高さ<br>(m) | 上端からの比高<br>(m) | 力の大きさ<br>(kN/m <sup>2</sup> ) | 区分            | 上端からの比高<br>(m) | 高さ<br>(m) | 力の大きさ<br>(kN/m <sup>2</sup> ) |
| 1              | 100kN/m <sup>2</sup> を超える | 1.00      | 0.00 ~ 3.71    | 160.10                        | 3mを超える        | 0.00 ~ 1.89      | 4.10      | 20.73                         | 100kN/m <sup>2</sup> を超える | 1.00      | 11.75 ~ 41.68  | 160.10                        | 3mを超える        | 20.00 ~ 41.68  | 4.10      | 20.73                         |
|                | それ以外                      | 1.00      | 3.71 ~ 11.49   | 100.00                        | それ以外          | 1.89 ~ 11.49     | 3.00      | 15.16                         | それ以外                      | 1.00      | 5.00 ~ 11.75   | 100.00                        | それ以外          | 5.00 ~ 20.00   | 3.00      | 15.16                         |
| 2              | 100kN/m <sup>2</sup> を超える | 1.00      | 0.00 ~ 3.72    | 160.32                        | 3mを超える        | 0.00 ~ 0.62      | 3.36      | 16.98                         | 100kN/m <sup>2</sup> を超える | 1.00      | 10.88 ~ 37.45  | 160.32                        | 3mを超える        | 25.00 ~ 37.45  | 3.36      | 16.98                         |
|                | それ以外                      | 1.00      | 3.72 ~ 11.50   | 100.00                        | それ以外          | 0.62 ~ 11.50     | 3.00      | 15.16                         | それ以外                      | 1.00      | 5.00 ~ 10.88   | 100.00                        | それ以外          | 5.00 ~ 25.00   | 3.00      | 15.16                         |
| 3              | 100kN/m <sup>2</sup> を超える | 1.00      | 0.00 ~ 3.65    | 159.03                        | 3mを超える        | 0.00 ~ 0.56      | 3.32      | 16.77                         | 100kN/m <sup>2</sup> を超える | 1.00      | 10.76 ~ 35.58  | 159.03                        | 3mを超える        | 25.00 ~ 35.58  | 3.32      | 16.77                         |
|                | それ以外                      | 1.00      | 3.65 ~ 11.43   | 100.00                        | それ以外          | 0.56 ~ 11.43     | 3.00      | 15.16                         | それ以外                      | 1.00      | 5.00 ~ 10.76   | 100.00                        | それ以外          | 5.00 ~ 25.00   | 3.00      | 15.16                         |
| 4              | 100kN/m <sup>2</sup> を超える | 1.00      | 0.00 ~ 3.36    | 153.93                        | 3mを超える        | 0.00 ~ 0.28      | 3.15      | 15.91                         | 100kN/m <sup>2</sup> を超える | 1.00      | 10.53 ~ 32.97  | 153.93                        | 3mを超える        | 25.00 ~ 32.97  | 3.15      | 15.91                         |
|                | それ以外                      | 1.00      | 3.36 ~ 11.14   | 100.00                        | それ以外          | 0.28 ~ 11.14     | 3.00      | 15.16                         | それ以外                      | 1.00      | 5.00 ~ 10.53   | 100.00                        | それ以外          | 5.00 ~ 25.00   | 3.00      | 15.16                         |
| 5              | 100kN/m <sup>2</sup> を超える | 1.00      | 0.00 ~ 1.91    | 129.51                        | 3mを超える        | — ~ —            | —         | —                             | 100kN/m <sup>2</sup> を超える | 1.00      | 11.72 ~ 24.00  | 129.51                        | 3mを超える        | — ~ —          | —         | —                             |
|                | それ以外                      | 1.00      | 1.91 ~ 9.70    | 100.00                        | それ以外          | 0.00 ~ 9.70      | 2.46      | 12.41                         | それ以外                      | 1.00      | 5.00 ~ 11.72   | 100.00                        | それ以外          | 5.00 ~ 24.00   | 2.46      | 12.41                         |
| 6              | 100kN/m <sup>2</sup> を超える | 1.00      | 0.00 ~ 1.78    | 127.33                        | 3mを超える        | — ~ —            | —         | —                             | 100kN/m <sup>2</sup> を超える | 1.00      | 12.30 ~ 25.99  | 127.33                        | 3mを超える        | — ~ —          | —         | —                             |
|                | それ以外                      | 1.00      | 1.78 ~ 9.56    | 100.00                        | それ以外          | 0.00 ~ 9.56      | 2.72      | 13.73                         | それ以外                      | 1.00      | 5.00 ~ 12.30   | 100.00                        | それ以外          | 5.00 ~ 25.99   | 2.72      | 13.73                         |
| 7              | 100kN/m <sup>2</sup> を超える | 1.00      | 0.00 ~ 2.43    | 138.06                        | 3mを超える        | — ~ —            | —         | —                             | 100kN/m <sup>2</sup> を超える | 1.00      | 10.61 ~ 22.00  | 138.06                        | 3mを超える        | — ~ —          | —         | —                             |
|                | それ以外                      | 1.00      | 2.43 ~ 10.22   | 100.00                        | それ以外          | 0.00 ~ 10.22     | 2.63      | 13.31                         | それ以外                      | 1.00      | 5.00 ~ 10.61   | 100.00                        | それ以外          | 5.00 ~ 22.00   | 2.63      | 13.31                         |
| 8              | 100kN/m <sup>2</sup> を超える | 1.00      | 0.00 ~ 1.51    | 123.01                        | 3mを超える        | — ~ —            | —         | —                             | 100kN/m <sup>2</sup> を超える | 1.00      | 10.97 ~ 15.98  | 123.01                        | 3mを超える        | — ~ —          | —         | —                             |
|                | それ以外                      | 1.00      | 1.51 ~ 9.29    | 100.00                        | それ以外          | 0.00 ~ 9.29      | 2.54      | 12.85                         | それ以外                      | 1.00      | 5.00 ~ 10.97   | 100.00                        | それ以外          | 5.00 ~ 15.98   | 2.54      | 12.85                         |
| 9              | 100kN/m <sup>2</sup> を超える | 1.00      | 0.00 ~ 1.29    | 119.52                        | 3mを超える        | — ~ —            | —         | —                             | 100kN/m <sup>2</sup> を超える | 1.00      | 11.22 ~ 15.43  | 119.52                        | 3mを超える        | — ~ —          | —         | —                             |
|                | それ以外                      | 1.00      | 1.29 ~ 9.07    | 100.00                        | それ以外          | 0.00 ~ 9.07      | 2.59      | 13.08                         | それ以外                      | 1.00      | 5.00 ~ 11.22   | 100.00                        | それ以外          | 5.00 ~ 15.43   | 2.59      | 13.08                         |
| 10             | 100kN/m <sup>2</sup> を超える | —         | — ~ —          | —                             | 3mを超える        | — ~ —            | —         | —                             | 100kN/m <sup>2</sup> を超える | —         | — ~ —          | —                             | 3mを超える        | — ~ —          | —         | —                             |
|                | それ以外                      | 1.00      | 0.00 ~ 6.77    | 85.52                         | それ以外          | 0.00 ~ 6.77      | 2.58      | 13.02                         | それ以外                      | 1.00      | 5.00 ~ 10.30   | 85.52                         | それ以外          | 5.00 ~ 10.30   | 2.58      | 13.02                         |
| 11             | 100kN/m <sup>2</sup> を超える | —         | — ~ —          | —                             | 3mを超える        | — ~ —            | —         | —                             | 100kN/m <sup>2</sup> を超える | —         | — ~ —          | —                             | 3mを超える        | — ~ —          | —         | —                             |
|                | それ以外                      | 1.00      | 0.00 ~ 4.48    | 55.87                         | それ以外          | 0.00 ~ 4.48      | 1.93      | 9.74                          | それ以外                      | 1.00      | 5.00 ~ 5.00    | 55.87                         | それ以外          | 5.00 ~ 5.00    | 1.93      | 9.74                          |
|                | 100kN/m <sup>2</sup> を超える |           | ~              |                               | 3mを超える        | ~                |           |                               | 100kN/m <sup>2</sup> を超える |           | ~              |                               | 3mを超える        | ~              |           |                               |
|                | それ以外                      |           | ~              |                               | それ以外          | ~                |           |                               | それ以外                      |           | ~              |                               | それ以外          | ~              |           |                               |
|                | 100kN/m <sup>2</sup> を超える |           | ~              |                               | 3mを超える        | ~                |           |                               | 100kN/m <sup>2</sup> を超える |           | ~              |                               | 3mを超える        | ~              |           |                               |
|                | それ以外                      |           | ~              |                               | それ以外          | ~                |           |                               | それ以外                      |           | ~              |                               | それ以外          | ~              |           |                               |
|                | 100kN/m <sup>2</sup> を超える |           | ~              |                               | 3mを超える        | ~                |           |                               | 100kN/m <sup>2</sup> を超える |           | ~              |                               | 3mを超える        | ~              |           |                               |
|                | それ以外                      |           | ~              |                               | それ以外          | ~                |           |                               | それ以外                      |           | ~              |                               | それ以外          | ~              |           |                               |
|                | 100kN/m <sup>2</sup> を超える |           | ~              |                               | 3mを超える        | ~                |           |                               | 100kN/m <sup>2</sup> を超える |           | ~              |                               | 3mを超える        | ~              |           |                               |
|                | それ以外                      |           | ~              |                               | それ以外          | ~                |           |                               | それ以外                      |           | ~              |                               | それ以外          | ~              |           |                               |