土砂災害防止に関する基礎調査（土石流）

表紙　概況,位置図

自然現象の種類	土石流
渓流番号	A071014
水系名	小本川
河川名	大川
渓流名	大沢7
所在地	下閉伊郡岩泉町浅内字大沢日向
調査機関	岩手県沿岸広域振興局岩泉土木センター

概況図(S=1:200,000)

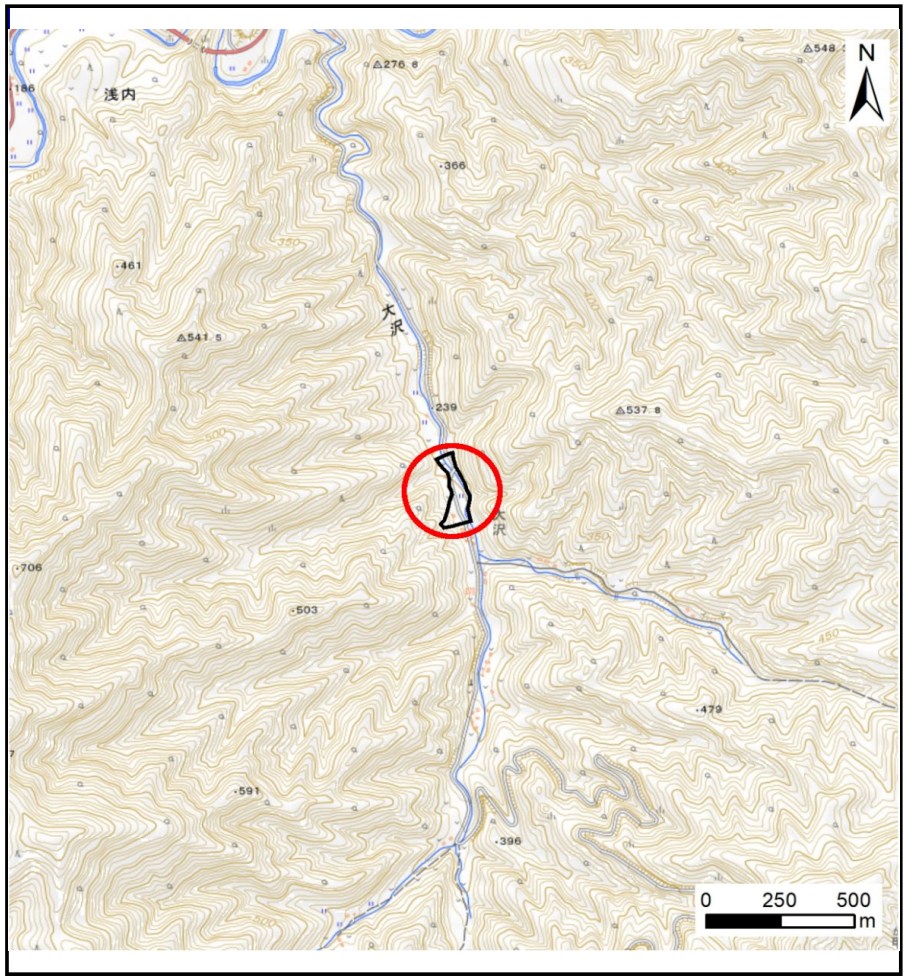

位置図(S=1:25,000)

岩手県

土　石　流　区　域　調　書

様式３－１　危害のおそれのある土地、著しい危害のおそれのある土地の設定図

調査年度	令和5年度

渓流の位置	渓流番号	A071014	渓流名	大沢7	所在地	下閉伊郡岩泉町浅内字大沢日向

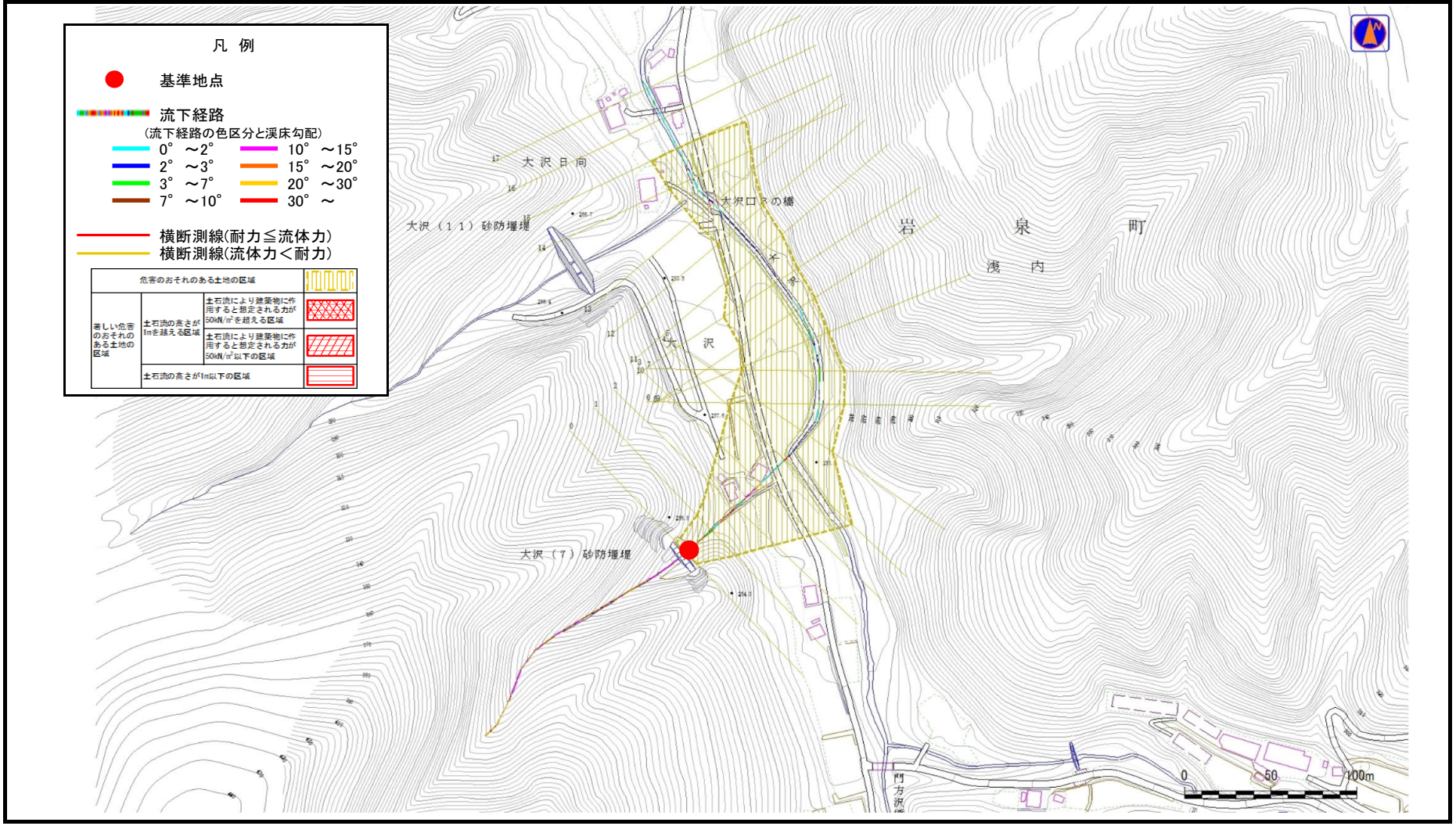

岩手県

土　石　流　区　域　調　書

様式３－２　建築物に作用すると想定される衝撃に関する事項

調査年度	令和5年度

渓流の位置	渓流番号	A071014	渓流名	大沢7	所在地	下閉伊郡岩泉町浅内字大沢日向

横断測線番号	土石流の高さh(m)	土石流の流体力Fd(kN/m^2)	建築物の耐力P2(kN/m2)	横断測線番号	土石流の高さh(m)	土石流の流体力Fd(kN/m^2)	建築物の耐力P2(kN/m2)
No.0	0.00	0.00	0.00				
No.1	0.00	0.00	0.00				
No.2	0.00	0.00	0.00				
No.3	0.00	0.00	0.00				
No.4	0.00	0.00	0.00				
No.5	0.00	0.00	0.00				
No.6	0.00	0.00	0.00				
No.7	0.00	0.00	0.00				
No.8	0.00	0.00	0.00				
No.9	0.00	0.00	0.00				
No.10	0.00	0.00	0.00				
No.11	0.00	0.00	0.00				
No.12	0.00	0.00	0.00				
No.13	0.00	0.00	0.00				
No.14	0.00	0.00	0.00				
No.15	0.00	0.00	0.00				
No.16	0.00	0.00	0.00				
No.17	0.00	0.00	0.00				

岩手県