

土砂災害防止に関する基礎調査(土石流)

表紙 概況,位置図

自然現象の種類	土石流
溪流番号	A061001
水系名	小本川
河川名	小本川
溪流名	大久保の沢
所在地	下閉伊郡岩泉町門字大久保
調査機関	岩手県沿岸広域振興局岩泉土木センター



概況図(S=1:200,000)

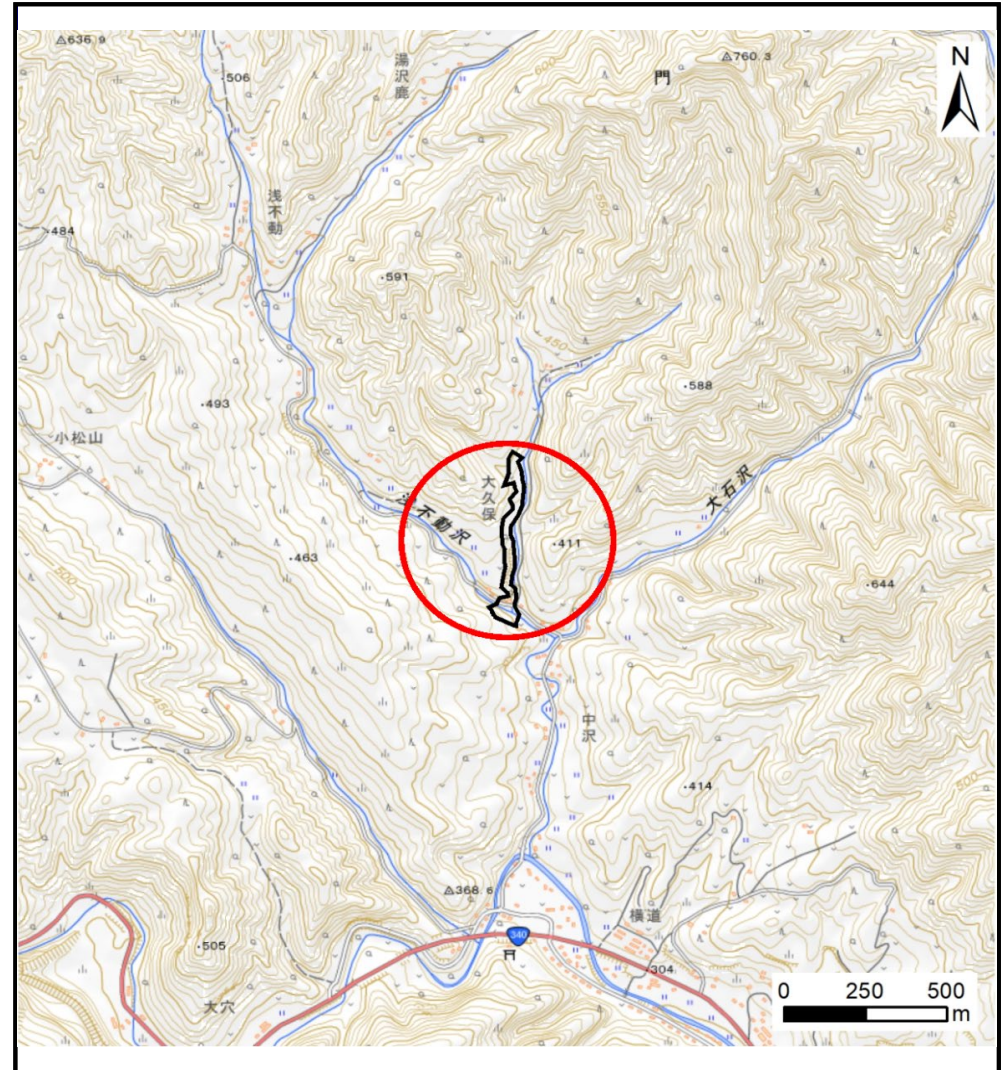

位置図(S=1:25,000)

国土地理院の電子地形図20000『盛岡、八戸』及び電子地形図25000『和井内、岩洞、釜津田、陸中大川、有芸、早坂高原、門、陸中五日市、安家、沼袋、端神、玉川』を掲載 岩手県

土石流区域調査書

様式3-1 危害のおそれのある土地、著しい危害のおそれのある土地の設定図

調査年度 令和5年度

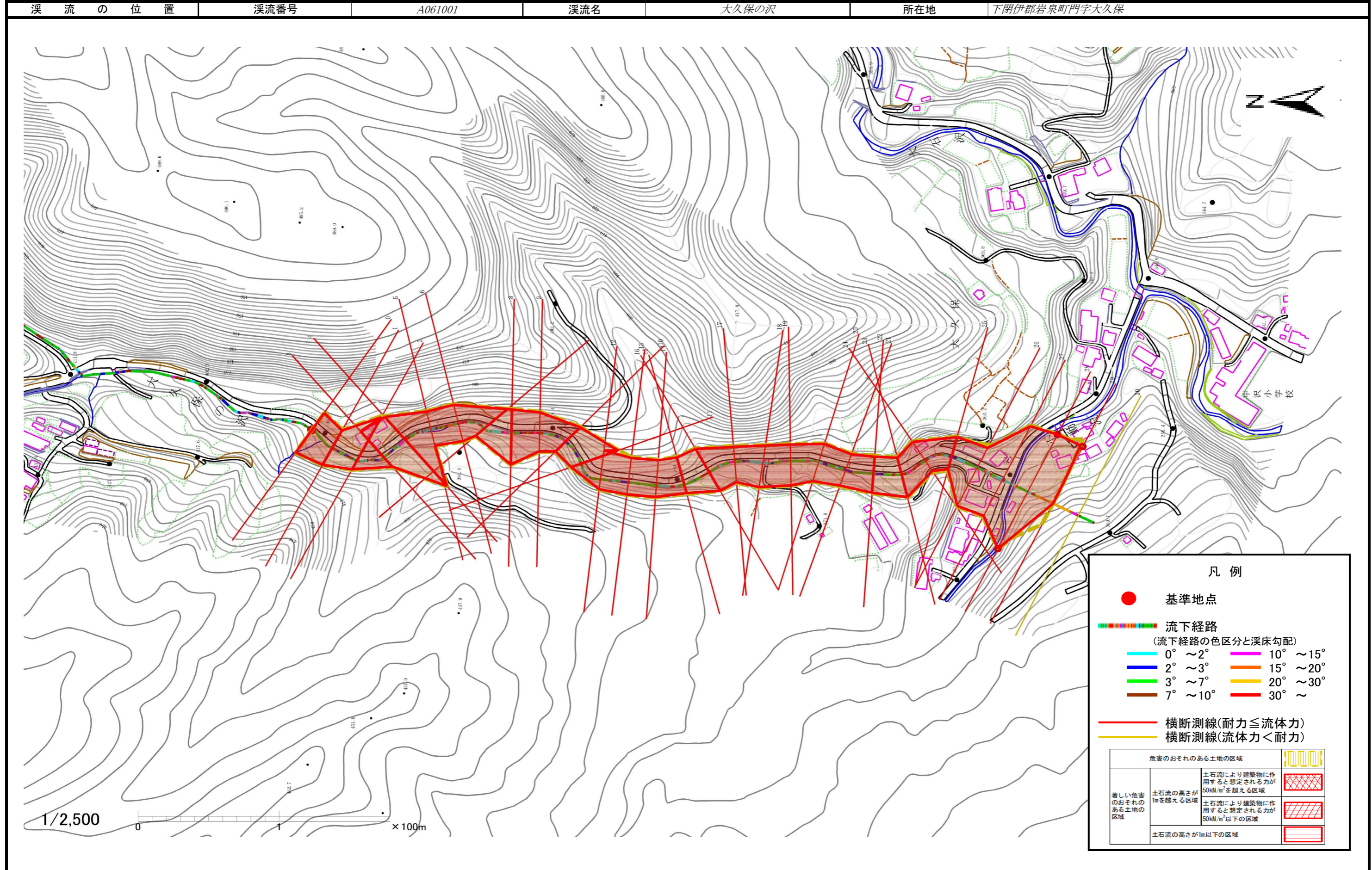

土石流区域調査

様式3-2 建築物に作用すると想定される衝撃に関する事項

調査年度	令和5年度
------	-------

溪流の位置	溪流番号	A061001	溪流名	大久保の沢	所在地	下関伊郡岩泉町門字大久保
-------	------	---------	-----	-------	-----	--------------

横断測線番号	土石流の高さh(m)	土石流の流体力Fd(kN/m ²)	建築物の耐力P2(kN/m ²)	横断測線番号	土石流の高さh(m)	土石流の流体力Fd(kN/m ²)	建築物の耐力P2(kN/m ²)
No.0	2.86	52.03	4.50	No.27	1.89	22.49	5.02
No.1	3.21	63.00	4.50	No.28	1.72	15.42	5.27
No.2	2.53	42.83	4.54	No.29	2.16	7.85	4.74
No.3	2.93	51.34	4.50	No.30	0.00	0.00	0.00
No.4	1.97	28.61	4.92				
No.5	3.52	60.36	4.50				
No.6	3.36	57.78	4.50				
No.7	3.18	55.20	4.50				
No.8	2.65	42.71	4.51				
No.9	3.22	57.55	4.50				
No.10	3.53	64.41	4.50				
No.11	2.86	49.06	4.50				
No.12	3.20	57.67	4.50				
No.13	3.35	60.10	4.50				
No.14	3.30	61.39	4.50				
No.15	3.35	59.73	4.50				
No.16	2.85	48.58	4.50				
No.17	3.45	60.58	4.50				
No.18	3.12	52.44	4.50				
No.19	3.21	51.64	4.50				
No.20	3.31	53.05	4.50				
No.21	3.68	57.81	4.50				
No.22	3.50	52.78	4.50				
No.23	3.23	49.17	4.50				
No.24	3.49	58.32	4.50				
No.25	3.55	60.27	4.50				
No.26	2.50	30.83	4.55				