

土砂災害防止に関する基礎調査(土石流)

表紙 概況,位置図

自然現象の種類	土石流
溪流番号	AN215503
水系名	北上川水系
河川名	鴨谷川
溪流名	鴨谷1
所在地	奥州市 江刺梁川字鴨谷
調査機関	県南広域振興局土木部

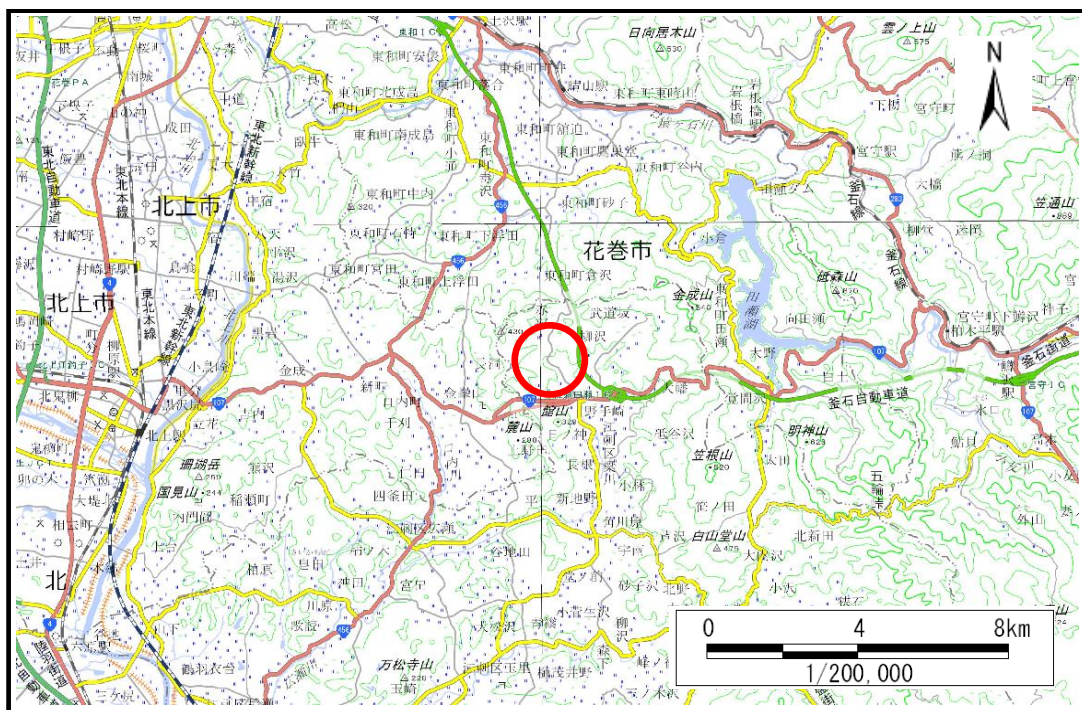

概況図(S=1:200,000)

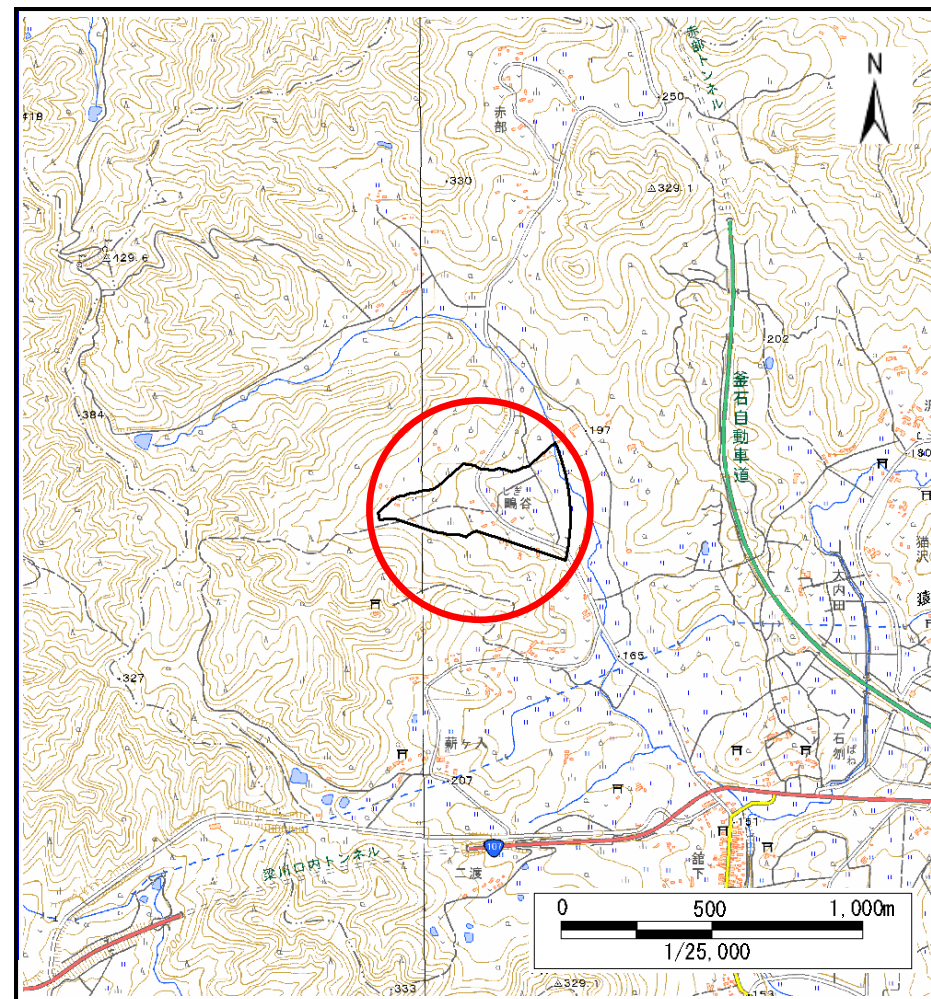

位置図(S=1:25,000)

国土地理院の電子地形図20000『盛岡、一関』及び電子地形図25000『口内、野手崎』を掲載

岩手県

土石流区域調査

様式3-1 危害のおそれのある土地、著しい危害のおそれのある土地の設定図

調査年度	2025年度
調査年度	2025年度

渓流の位置	渓流番号	AN215503	渓流名	鴨谷1	所在地	奥州市 江刺梁川字鴨谷
-------	------	----------	-----	-----	-----	-------------

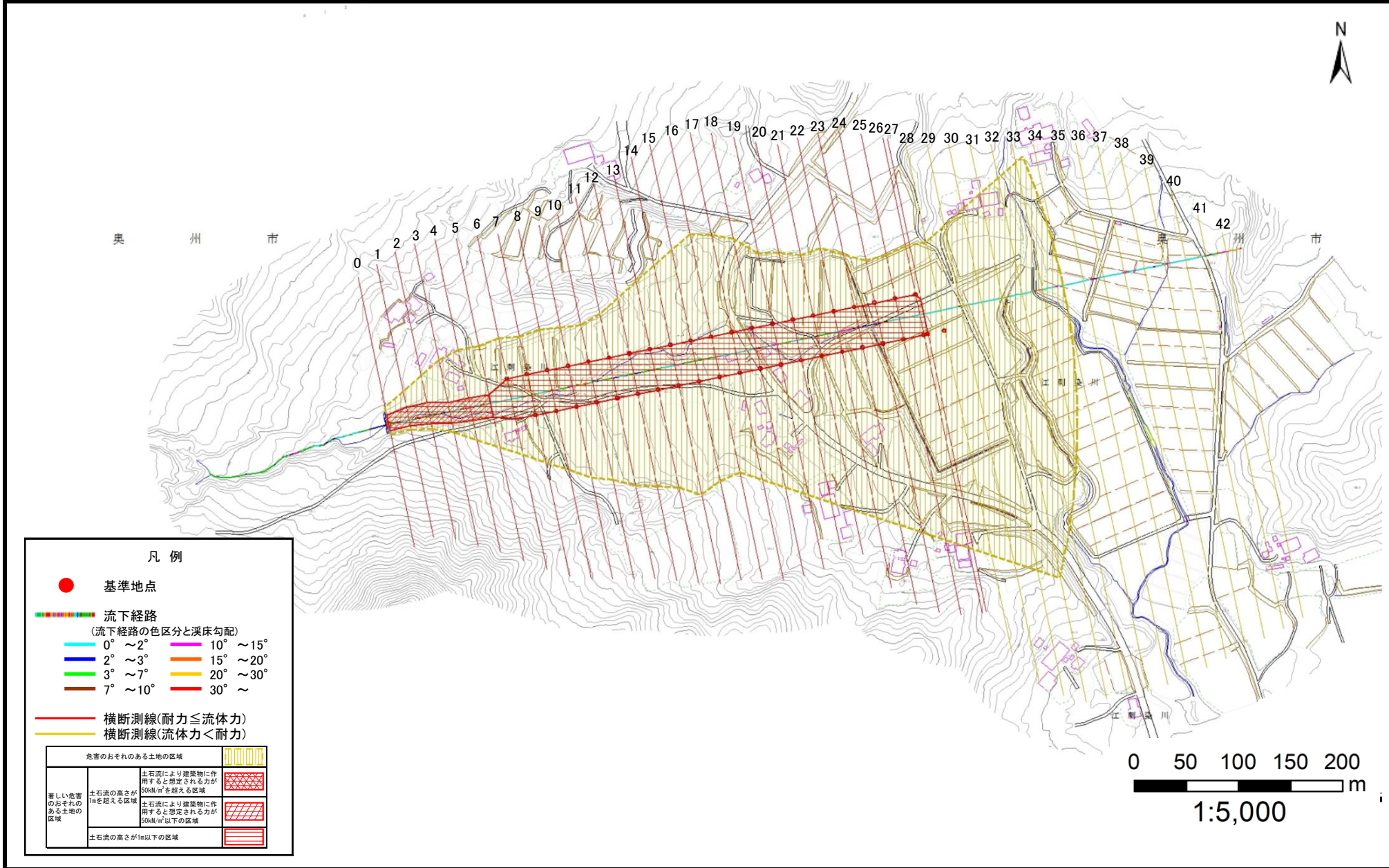

土石流区域調査書

様式3-2 建築物に作用すると想定される衝撃に関する事項

調査年度 2025年度

渓流の位置	渓流番号	AN215503	渓流名	鳴谷1	所在地	奥州市 江刺梁川字鳴谷
-------	------	----------	-----	-----	-----	-------------

横断測線番号	土石流の高さh(m)	土石流の流体力Fd(kN/m ²)	建築物の耐力P2(kN/m2)	横断測線番号	土石流の高さh(m)	土石流の流体力Fd(kN/m ²)	建築物の耐力P2(kN/m2)
No.0	1.63	24.39	5.44	No.27	0.99	7.77	7.70
No.1	1.50	20.18	5.72	No.28	1.00	7.61	7.67
No.2	1.38	17.29	6.03	No.29	1.01	7.15	7.57
No.3	1.42	17.02	5.92	No.30	1.05	6.24	7.35
No.4	1.33	15.83	6.18	No.31	1.03	6.49	7.46
No.5	1.33	16.34	6.21	No.32	1.00	6.94	7.66
No.6	0.96	8.98	7.89	No.33	1.07	5.92	7.26
No.7	0.94	9.35	8.02	No.34	1.22	4.09	6.59
No.8	0.93	9.57	8.09	No.35	1.26	3.79	6.45
No.9	0.90	10.11	8.27	No.36	1.54	2.34	5.62
No.10	0.90	10.18	8.30	No.37	1.62	2.10	5.46
No.11	0.92	9.75	8.15	No.38	1.82	1.65	5.11
No.12	0.92	9.74	8.15	No.39	1.87	1.56	5.04
No.13	0.91	9.99	8.23	No.40	0.00	0.00	0.00
No.14	0.91	9.90	8.20	No.41	0.00	0.00	0.00
No.15	0.92	9.80	8.17	No.42	0.00	0.00	0.00
No.16	0.88	10.67	8.46				
No.17	0.89	10.38	8.36				
No.18	0.89	10.34	8.35				
No.19	0.87	10.82	8.50				
No.20	0.95	9.11	7.93				
No.21	0.92	9.69	8.13				
No.22	0.92	9.83	8.18				
No.23	0.91	10.02	8.24				
No.24	0.92	9.69	8.13				
No.25	0.94	9.45	8.05				
No.26	0.98	8.27	7.79				