

土砂災害防止に関する基礎調査(土石流)

表紙 位置,位置図

| | |
|---------|---------------|
| 自然現象の種類 | 土石流 |
| 溪流番号 | BN461514 |
| 水系名 | 大槌川 |
| 河川名 | 大槌川 |
| 溪流名 | 大槌第8地割 |
| 所在地 | 上閉伊郡大槌町大槌第8地割 |
| 調査機関 | 沿岸広域振興局土木部 |



概況図(S=1:200,000)

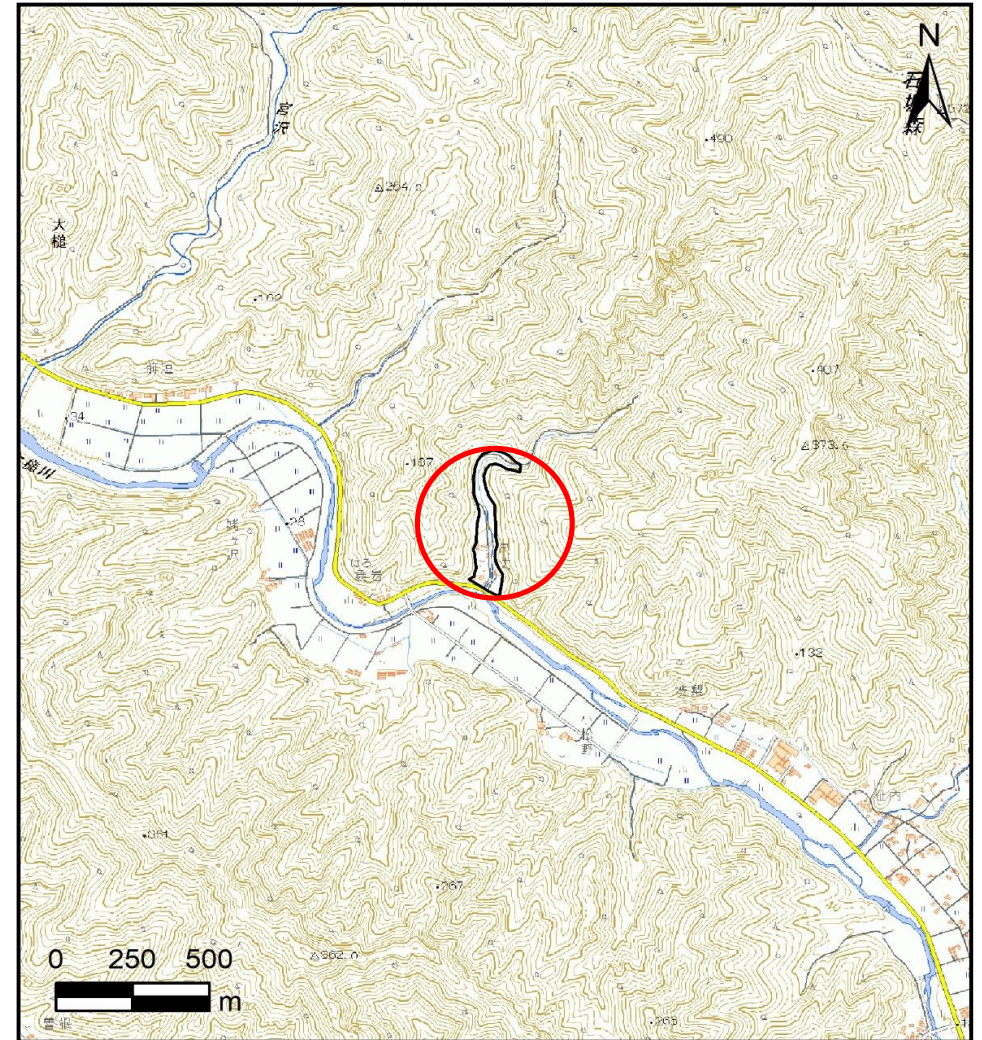

位置図(S=1:25,000)

国土地理院の電子地形図20000(地図画像)『一関、盛岡』及び電子地形図25000(地図画像)を掲載

土石流区域調査書

様式3-1 危害のおそれのある土地、著しい危害のおそれのある土地の設定図

調査年度 令和5年度

溪流の位置 溪流番号 BN461514 溪流名 大槌第8地割 所在地 上閉伊郡大槌町大槌第8地割

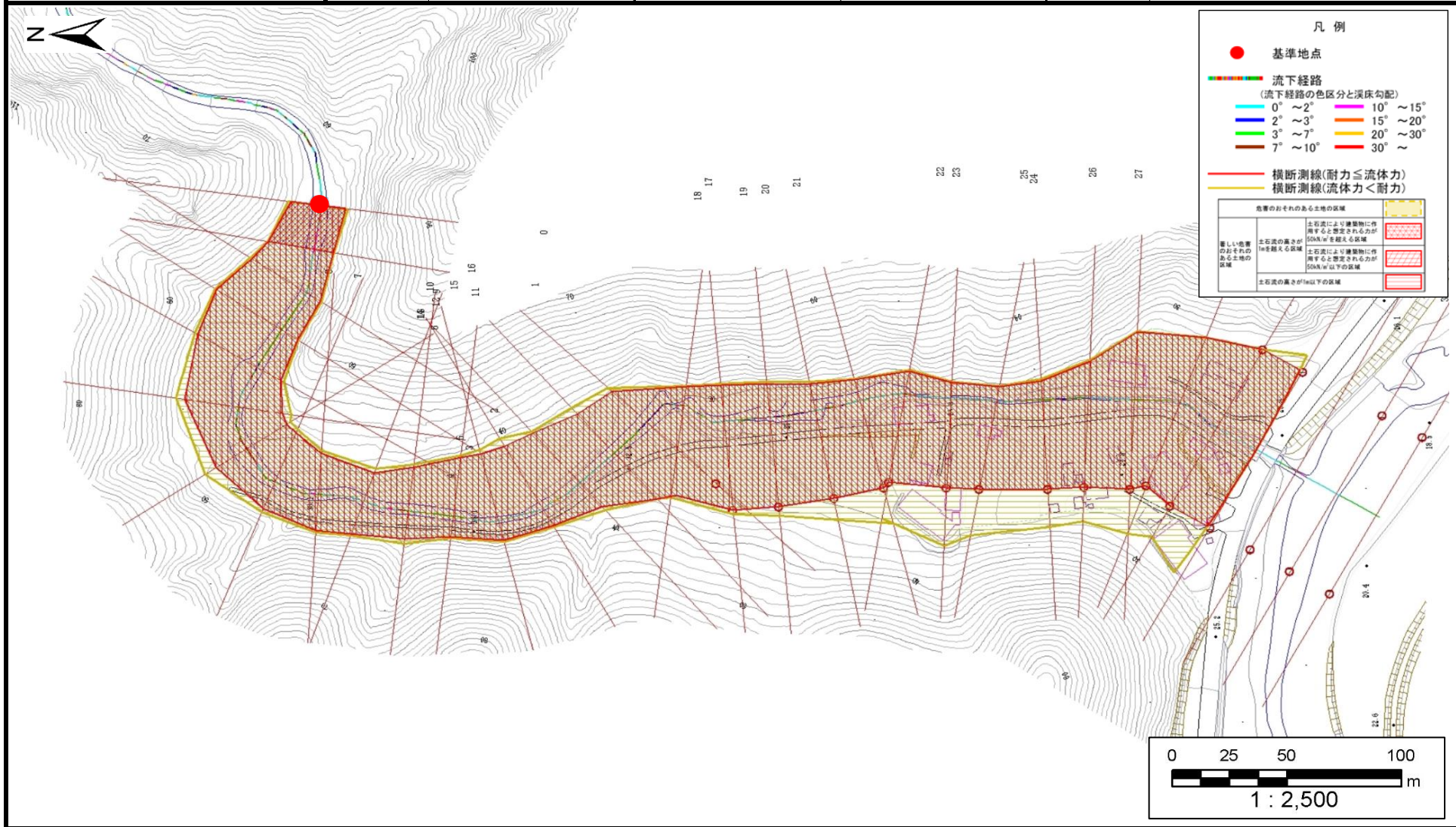

土石流区域調査書

様式3-2 建築物に作用すると想定される衝撃に関する事項

| | |
|------|-------|
| 調査年度 | 令和5年度 |
|------|-------|

| | | | | | | |
|-------|------|----------|-----|--------|-----|---------------|
| 溪流の位置 | 溪流番号 | BN461514 | 溪流名 | 大槌第8地割 | 所在地 | 上閉伊郡大槌町大槌第8地割 |
|-------|------|----------|-----|--------|-----|---------------|

| 横断測線番号 | 土石流の高さh(m) | 土石流の流体力Fd(kN/m ²) | 建築物の耐力P2(kN/m ²) | 横断測線番号 | 土石流の高さh(m) | 土石流の流体力Fd(kN/m ²) | 建築物の耐力P2(kN/m ²) |
|--------|------------|-------------------------------|------------------------------|--------|------------|-------------------------------|------------------------------|
| No.0 | 3.08 | 59.06 | 4.50 | No.27 | 1.79 | 9.94 | 5.16 |
| No.1 | 2.75 | 52.41 | 4.50 | No.28 | 1.75 | 10.43 | 5.22 |
| No.2 | 2.44 | 43.78 | 4.57 | No.29 | 1.75 | 10.40 | 5.22 |
| No.3 | 2.18 | 38.88 | 4.72 | No.30 | 1.83 | 9.44 | 5.11 |
| No.4 | 2.23 | 37.07 | 4.69 | No.31 | 1.87 | 8.81 | 5.05 |
| No.5 | 2.21 | 33.01 | 4.70 | No.32 | 1.81 | 9.42 | 5.13 |
| No.6 | 2.45 | 37.33 | 4.57 | No.33 | 1.96 | 7.78 | 4.93 |
| No.7 | 2.43 | 36.15 | 4.58 | | | | |
| No.8 | 2.52 | 37.57 | 4.54 | | | | |
| No.9 | 2.83 | 40.38 | 4.50 | | | | |
| No.10 | 2.64 | 37.45 | 4.51 | | | | |
| No.11 | 2.55 | 31.61 | 4.53 | | | | |
| No.12 | 2.41 | 26.57 | 4.58 | | | | |
| No.13 | 2.45 | 22.96 | 4.57 | | | | |
| No.14 | 2.33 | 21.52 | 4.63 | | | | |
| No.15 | 2.19 | 17.87 | 4.72 | | | | |
| No.16 | 1.69 | 11.68 | 5.33 | | | | |
| No.17 | 2.34 | 16.61 | 4.62 | | | | |
| No.18 | 1.76 | 10.52 | 5.21 | | | | |
| No.19 | 1.75 | 10.69 | 5.23 | | | | |
| No.20 | 1.75 | 10.60 | 5.22 | | | | |
| No.21 | 1.72 | 11.02 | 5.28 | | | | |
| No.22 | 1.73 | 10.95 | 5.27 | | | | |
| No.23 | 1.69 | 11.47 | 5.34 | | | | |
| No.24 | 1.77 | 10.28 | 5.19 | | | | |
| No.25 | 1.74 | 10.66 | 5.24 | | | | |
| No.26 | 1.74 | 10.67 | 5.24 | | | | |