

土砂災害防止に関する基礎調査(土石流)

表紙 位置,位置図

| | |
|---------|---------------|
| 自然現象の種類 | 土石流 |
| 溪流番号 | AN207510 |
| 水系名 | 久慈川 |
| 河川名 | 戸呂町川 |
| 溪流名 | 戸呂町の沢(2) |
| 所在地 | 久慈市山形町戸呂町第3地割 |
| 調査機関 | 県北広域振興局土木部 |

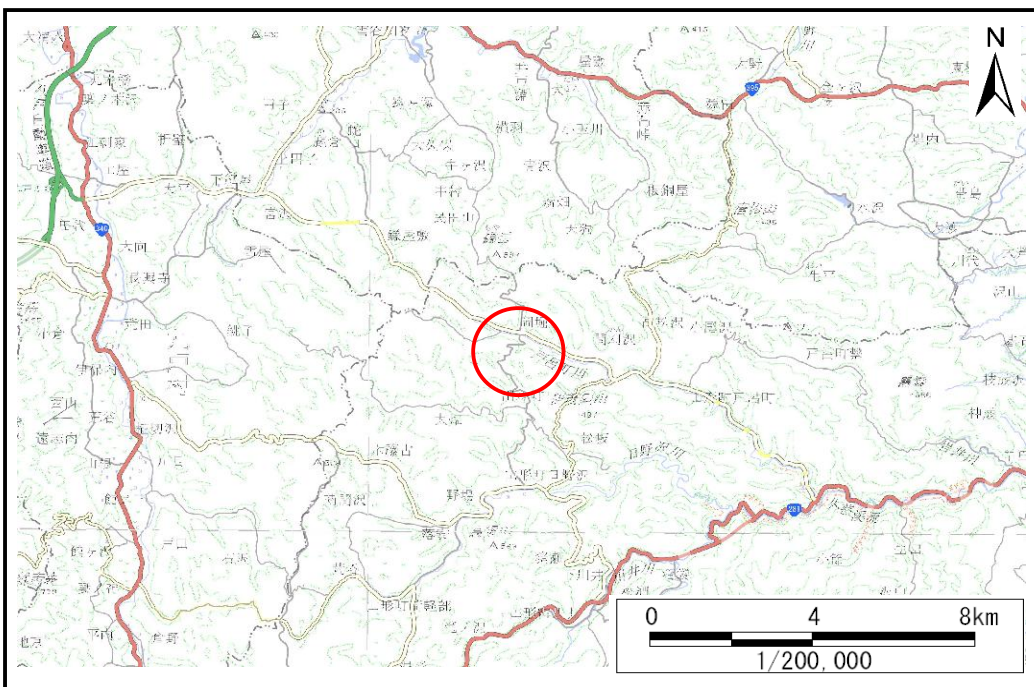

概況図(S=1:200,000)

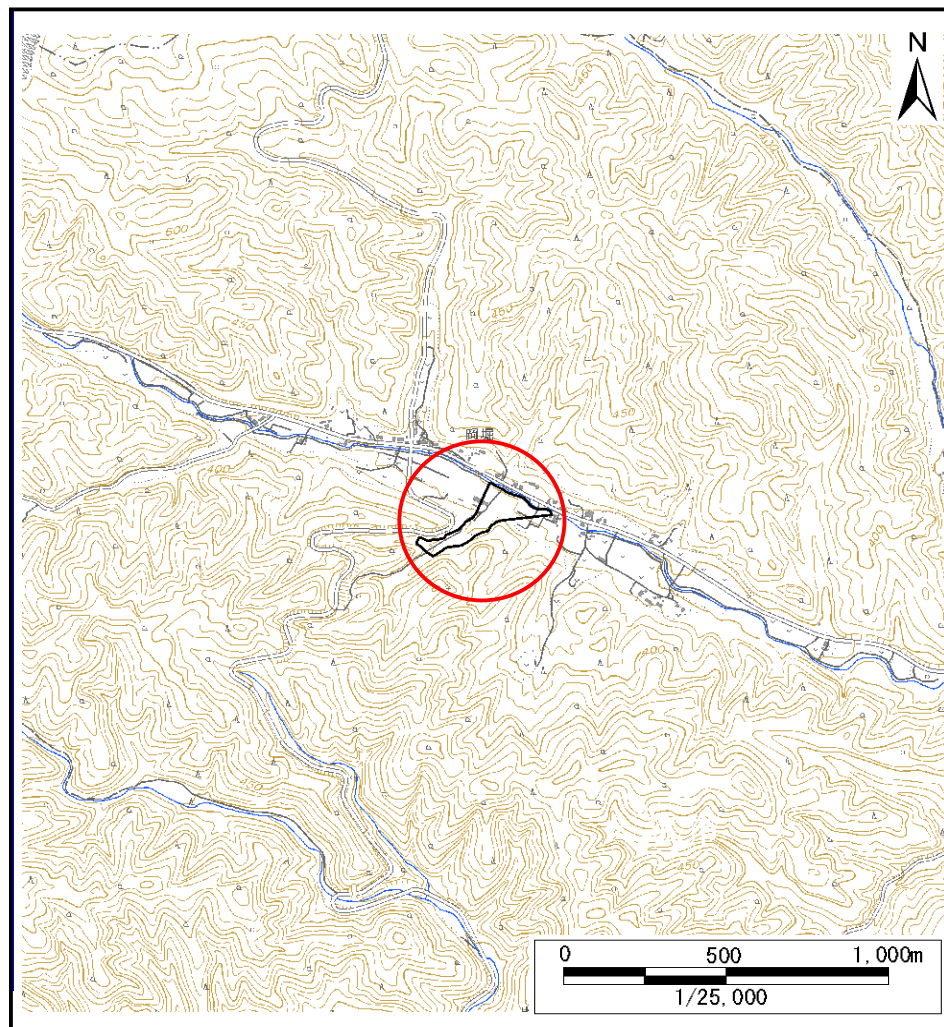

位置図(S=1:25,000)

土石流区域調査

様式3-1 危害のおそれのある土地、著しい危害のおそれのある土地の設定図

| | |
|------|---------------|
| 調査年度 | 令和7年度 |
| 所在地 | 久慈市山形町戸呂町第3地割 |

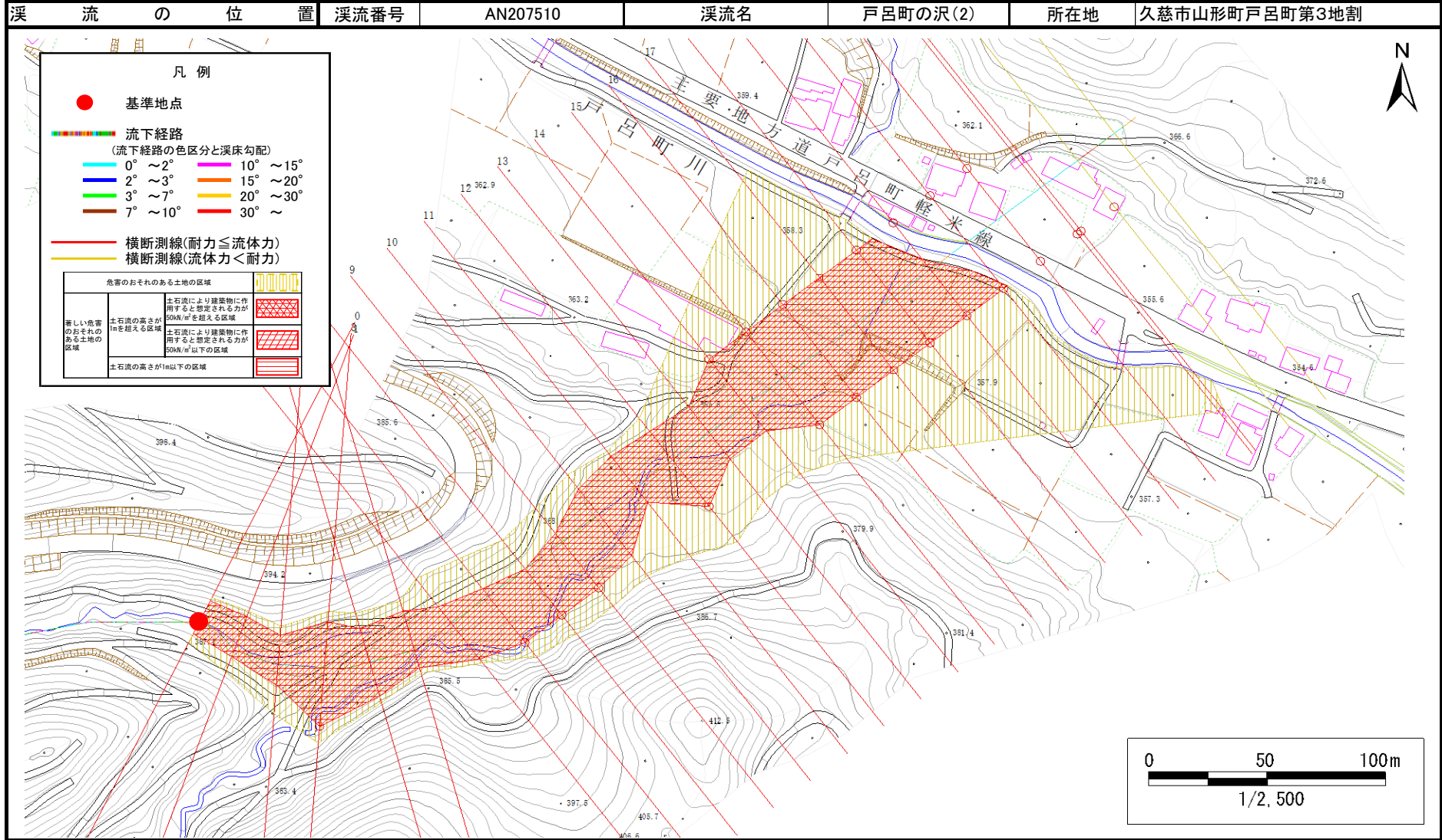

土石流区域調査書

様式3-2 建築物に作用すると想定される衝撃に関する事項

| | |
|------|---------------|
| 調査年度 | 令和7年度 |
| 所在地 | 久慈市山形町戸呂町第3地割 |

| | | | | | | |
|-------|------|----------|-----|----------|-----|---------------|
| 溪流の位置 | 溪流番号 | AN207510 | 溪流名 | 戸呂町の沢(2) | 所在地 | 久慈市山形町戸呂町第3地割 |
|-------|------|----------|-----|----------|-----|---------------|

| 横断測線番号 | 土石流の高さh(m) | 土石流の流体力Fd(kN/m ²) | 建築物の耐力P2(kN/m ²) | 横断測線番号 | 土石流の高さh(m) | 土石流の流体力Fd(kN/m ²) | 建築物の耐力P2(kN/m ²) |
|--------|------------|-------------------------------|------------------------------|--------|------------|-------------------------------|------------------------------|
| No.0 | 2.23 | 33.41 | 4.69 | | | | |
| No.1 | 2.07 | 27.99 | 4.82 | | | | |
| No.2 | 1.88 | 24.04 | 5.04 | | | | |
| No.3 | 1.13 | 11.21 | 6.94 | | | | |
| No.4 | 1.53 | 17.59 | 5.64 | | | | |
| No.5 | 1.69 | 20.45 | 5.33 | | | | |
| No.6 | 1.65 | 16.17 | 5.40 | | | | |
| No.7 | 1.16 | 10.30 | 6.81 | | | | |
| No.8 | 1.17 | 10.22 | 6.80 | | | | |
| No.9 | 1.08 | 11.83 | 7.18 | | | | |
| No.10 | 1.38 | 14.16 | 6.04 | | | | |
| No.11 | 1.67 | 20.49 | 5.37 | | | | |
| No.12 | 1.15 | 10.62 | 6.89 | | | | |
| No.13 | 1.56 | 18.27 | 5.58 | | | | |
| No.14 | 1.13 | 10.82 | 6.94 | | | | |
| No.15 | 1.18 | 9.93 | 6.76 | | | | |
| No.16 | 1.11 | 11.07 | 7.04 | | | | |
| No.17 | 1.08 | 11.75 | 7.20 | | | | |
| No.18 | 1.10 | 11.34 | 7.10 | | | | |
| No.19 | 1.19 | 9.39 | 6.69 | | | | |
| No.20 | 1.20 | 9.02 | 6.64 | | | | |
| No.21 | 1.28 | 7.24 | 6.35 | | | | |
| No.22 | 1.28 | 7.31 | 6.37 | | | | |
| No.23 | 1.33 | 6.57 | 6.21 | | | | |
| No.24 | 1.37 | 5.98 | 6.07 | | | | |
| No.25 | 0.00 | 0.00 | 0.00 | | | | |