

岩手県感染症週報

平成20年第39週（9月22日～9月28日）

岩手県感染症情報センター

第39週の概要

- 1類感染症 ・患者発生 の報告はありませんでした。
- 2類感染症 ・結核の報告が3例ありました。
- 3類感染症 ・腸管出血性大腸菌感染症は、11例の報告がありました。いずれも県央（八幡平市、岩手郡、紫波郡）地区の幼稚園で発生した集団感染関連の患者です。
- 4類感染症 ・乳児ボツリヌス症は、1例（7ヶ月齢）の報告がありました。
・レジオネラ症は、1例の報告がありました。患者は60歳代の男性です。
- 5類感染症（全数把握対象疾患）
・患者発生 の報告はありませんでした。
- 5類感染症（定点把握対象疾患）
・手足口病は、釜石地区で前週より増加し、この週には警報値（定点あたり患者数5人）を超えました。本疾患は、夏季に流行する疾患ですが、県内では、この時期に地域的に流行することもあり、注意が必要です。
・水痘（みずぼうそう）は、冬季の流行に向けて、例年この時期から患者の増加が始まります。本疾患は、発病した場合でも通常は軽症で合併症もまれですが、発病した場合は全ての水疱が痂皮（かさぶた）化するまで、保育所、幼稚園、学校などへの登園、登校を中止する必要があります。

最近の注目疾患（定点あたり患者数の過去5週の動き）

（疾患によって目盛りのスケールが違うことに注意）

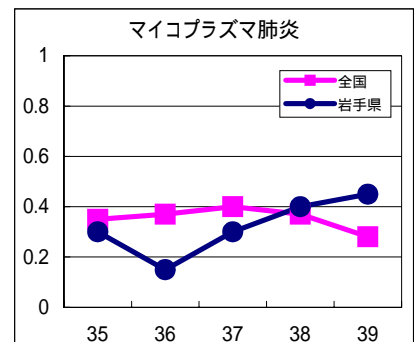
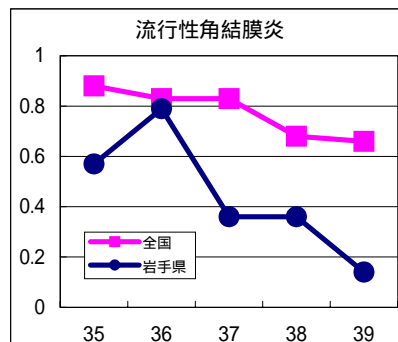
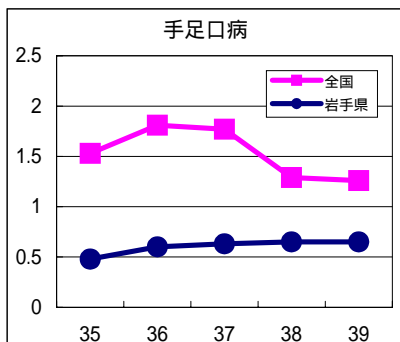
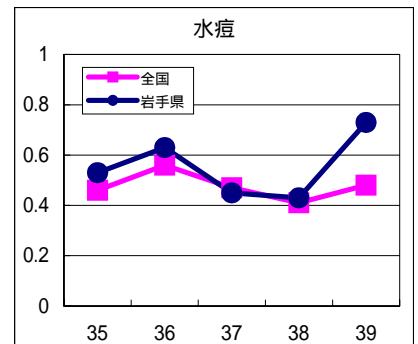
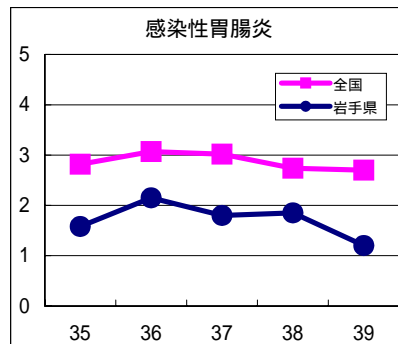
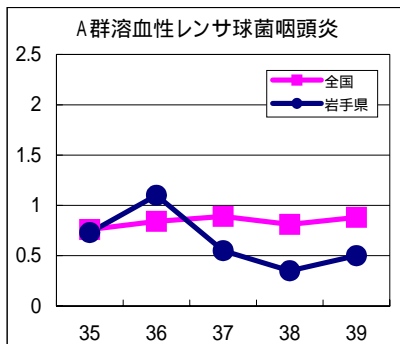

定点把握対象疾患（過去5週の動き）

（定点あたり患者数）

| 疾病名 | 地域 | 週 | | | | | 流行傾向 |
|------------------|-----|------|------|------|------|------|------|
| | | 35 | 36 | 37 | 38 | 39 | |
| インフルエンザ | 岩手県 | 0 | 0 | 0 | 0 | 0 | → |
| | 全国 | 0.01 | 0.01 | 0.01 | 0.01 | 0.01 | |
| RSウイルス感染症 | 岩手県 | 0.03 | 0.03 | 0.05 | 0 | 0.05 | → |
| | 全国 | 0.18 | 0.28 | 0.33 | 0.31 | 0.39 | |
| 咽頭結膜熱 | 岩手県 | 0.05 | 0 | 0 | 0 | 0 | → |
| | 全国 | 0.53 | 0.49 | 0.41 | 0.31 | 0.26 | |
| A群溶血性レンサ球菌咽頭炎 | 岩手県 | 0.73 | 1.1 | 0.55 | 0.35 | 0.5 | → |
| | 全国 | 0.76 | 0.84 | 0.89 | 0.81 | 0.88 | |
| 感染性胃腸炎 | 岩手県 | 1.58 | 2.15 | 1.8 | 1.85 | 1.2 | → |
| | 全国 | 2.82 | 3.07 | 3.02 | 2.74 | 2.7 | |
| 水痘 | 岩手県 | 0.53 | 0.63 | 0.45 | 0.43 | 0.73 | ↗ |
| | 全国 | 0.46 | 0.56 | 0.47 | 0.41 | 0.48 | |
| 手足口病 | 岩手県 | 0.48 | 0.6 | 0.63 | 0.65 | 0.65 | → |
| | 全国 | 1.53 | 1.81 | 1.77 | 1.29 | 1.26 | |
| 伝染性紅斑 | 岩手県 | 0.05 | 0.13 | 0 | 0.03 | 0.05 | → |
| | 全国 | 0.09 | 0.08 | 0.07 | 0.05 | 0.04 | |
| 突発性発疹 | 岩手県 | 0.53 | 0.38 | 0.68 | 0.45 | 0.63 | → |
| | 全国 | 0.86 | 0.83 | 0.83 | 0.75 | 0.71 | |
| 百日咳 | 岩手県 | 0 | 0 | 0 | 0.03 | 0 | → |
| | 全国 | 0.05 | 0.04 | 0.03 | 0.04 | 0.03 | |
| ヘルパンギーナ | 岩手県 | 1.23 | 1.38 | 1.1 | 0.95 | 0.45 | ↘ |
| | 全国 | 1.05 | 1.09 | 1 | 0.66 | 0.54 | |
| 流行性耳下腺炎 | 岩手県 | 0.13 | 0.08 | 0.2 | 0.28 | 0.2 | → |
| | 全国 | 0.41 | 0.39 | 0.47 | 0.4 | 0.41 | |
| 急性出血性結膜炎 | 岩手県 | 0 | 0 | 0 | 0 | 0 | → |
| | 全国 | 0.04 | 0.02 | 0.03 | 0.02 | 0.02 | |
| 流行性角結膜炎 | 岩手県 | 0.57 | 0.79 | 0.36 | 0.36 | 0.14 | → |
| | 全国 | 0.88 | 0.83 | 0.83 | 0.68 | 0.66 | |
| 細菌性髄膜炎 | 岩手県 | 0 | 0 | 0 | 0 | 0 | → |
| | 全国 | 0.02 | 0.02 | 0.01 | 0.01 | 0.01 | |
| 無菌性髄膜炎 | 岩手県 | 0 | 0.05 | 0 | 0 | 0 | → |
| | 全国 | 0.05 | 0.04 | 0.05 | 0.04 | 0.04 | |
| マイコプラズマ肺炎 | 岩手県 | 0.3 | 0.15 | 0.3 | 0.4 | 0.45 | → |
| | 全国 | 0.35 | 0.37 | 0.4 | 0.37 | 0.28 | |
| クラミジア肺炎（オウム病を除く） | 岩手県 | 0 | 0 | 0 | 0 | 0 | → |
| | 全国 | 0.02 | 0.02 | 0.02 | 0.03 | 0.01 | |

【流行傾向の見方】

- 無印：ほとんど患者が発生していません
- ：患者が発生しています
- ↗：警報値を超えた地区が1～2地区あります
- ↘：多くの地区で警報値を超えています

全数把握対象疾患（過去5週の動き）

（患者発生数）

| 分類 | 疾病名 | （週） 岩手県 | | | | | 累計 | 全国 | |
|------------|------------------------|---------|----|----|----|----|-----|-----|-------|
| | | 35 | 36 | 37 | 38 | 39 | | 39 | 累計 |
| 一類 感染症 | エボラ出血熱 | 0 | 0 | 0 | 0 | 0 | 0 | 0 | 0 |
| | クリミア・コンゴ出血熱 | 0 | 0 | 0 | 0 | 0 | 0 | 0 | 0 |
| | 痘そう | 0 | 0 | 0 | 0 | 0 | 0 | 0 | 0 |
| | 南米出血熱 | 0 | 0 | 0 | 0 | 0 | 0 | 0 | 0 |
| | ペスト | 0 | 0 | 0 | 0 | 0 | 0 | 0 | 0 |
| | マールブルグ病 | 0 | 0 | 0 | 0 | 0 | 0 | 0 | 0 |
| | ラッサ熱 | 0 | 0 | 0 | 0 | 0 | 0 | 0 | 0 |
| 二類 | 急性灰白髄炎 | 0 | 0 | 0 | 0 | 0 | 0 | 0 | 1 |
| | 結核 | 2 | 5 | 10 | 3 | 3 | 159 | 261 | 19962 |
| | ジフテリア | 0 | 0 | 0 | 0 | 0 | 0 | 0 | 0 |
| | 重症呼吸器症候群 | 0 | 0 | 0 | 0 | 0 | 0 | 0 | 0 |
| | 鳥インフルエンザ（H5N1） | 0 | 0 | 0 | 0 | 0 | 0 | 0 | 0 |
| 三類 | コレラ | 0 | 0 | 0 | 0 | 0 | 0 | 0 | 42 |
| | 細菌性赤痢 | 0 | 0 | 0 | 0 | 0 | 0 | 3 | 239 |
| | 腸管出血性大腸菌感染症 | 14 | 8 | 17 | 60 | 11 | 160 | 59 | 3497 |
| | 腸チフス | 0 | 0 | 0 | 0 | 0 | 0 | 2 | 39 |
| | パラチフス | 0 | 0 | 0 | 0 | 0 | 0 | 0 | 23 |
| 四類 感染症 | E型肝炎 | 0 | 0 | 0 | 0 | 0 | 0 | 0 | 33 |
| | ウエストナイル熱（ウエストナイル脳炎を含む） | 0 | 0 | 0 | 0 | 0 | 0 | 0 | 0 |
| | A型肝炎 | 0 | 0 | 0 | 0 | 0 | 1 | 1 | 141 |
| | エキノкокクス症 | 0 | 0 | 0 | 0 | 0 | 0 | 0 | 10 |
| | 黄熱 | 0 | 0 | 0 | 0 | 0 | 0 | 0 | 0 |
| | オウム病 | 0 | 0 | 0 | 0 | 0 | 0 | 0 | 5 |
| | オムスク出血熱 | 0 | 0 | 0 | 0 | 0 | 0 | 0 | 0 |
| | 回帰熱 | 0 | 0 | 0 | 0 | 0 | 0 | 0 | 0 |
| | キャサヌル森林病 | 0 | 0 | 0 | 0 | 0 | 0 | 0 | 0 |
| | Q熱 | 0 | 0 | 0 | 0 | 0 | 0 | 0 | 2 |
| | 狂犬病 | 0 | 0 | 0 | 0 | 0 | 0 | 0 | 0 |
| | コクシジオイデス症 | 0 | 0 | 0 | 0 | 0 | 0 | 0 | 2 |
| | サル痘 | 0 | 0 | 0 | 0 | 0 | 0 | 0 | 0 |
| | 腎症候性出血熱 | 0 | 0 | 0 | 0 | 0 | 0 | 0 | 0 |
| | 西部ウマ脳炎 | 0 | 0 | 0 | 0 | 0 | 0 | 0 | 0 |
| | ダニ媒介脳炎 | 0 | 0 | 0 | 0 | 0 | 0 | 0 | 0 |
| | 炭疽 | 0 | 0 | 0 | 0 | 0 | 0 | 0 | 0 |
| | つつが虫病 | 0 | 0 | 0 | 0 | 0 | 2 | 1 | 124 |
| | デング熱 | 0 | 0 | 0 | 0 | 0 | 0 | 2 | 68 |
| | 東部ウマ脳炎 | 0 | 0 | 0 | 0 | 0 | 0 | 0 | 0 |
| | 鳥インフルエンザ（H5N1を除く） | 0 | 0 | 0 | 0 | 0 | 0 | 0 | 0 |
| | ニパウイルス感染症 | 0 | 0 | 0 | 0 | 0 | 0 | 0 | 0 |
| | 日本紅斑熱 | 0 | 0 | 0 | 0 | 0 | 0 | 5 | 60 |
| | 日本脳炎 | 0 | 0 | 0 | 0 | 0 | 0 | 1 | 2 |
| | ハンタウイルス肺症候群 | 0 | 0 | 0 | 0 | 0 | 0 | 0 | 0 |
| | Bウイルス病 | 0 | 0 | 0 | 0 | 0 | 0 | 0 | 0 |
| | 鼻疽 | 0 | 0 | 0 | 0 | 0 | 0 | 0 | 0 |
| | ブルセラ症 | 0 | 0 | 0 | 0 | 0 | 0 | 0 | 4 |
| | ベネゼエラウマ脳炎 | 0 | 0 | 0 | 0 | 0 | 0 | 0 | 0 |
| | ヘンドラウイルス感染症 | 0 | 0 | 0 | 0 | 0 | 0 | 0 | 0 |
| | 発疹チフス | 0 | 0 | 0 | 0 | 0 | 0 | 0 | 0 |
| | ボツリヌス症 | 0 | 0 | 0 | 0 | 1 | 1 | 1 | 2 |
| | マラリア | 0 | 0 | 0 | 0 | 0 | 0 | 3 | 40 |
| | 野兔病 | 0 | 0 | 0 | 0 | 0 | 0 | 0 | 4 |
| ライム病 | 0 | 0 | 0 | 0 | 0 | 0 | 0 | 4 | |
| リッサウイルス感染症 | 0 | 0 | 0 | 0 | 0 | 0 | 0 | 0 | |
| リフトバレー熱 | 0 | 0 | 0 | 0 | 0 | 0 | 0 | 0 | |
| 類鼻疽 | 0 | 0 | 0 | 0 | 0 | 0 | 0 | 0 | |
| レジオネラ症 | 0 | 1 | 1 | 0 | 1 | 16 | 12 | 667 | |
| レプトスピラ症 | 0 | 0 | 0 | 0 | 0 | 0 | 1 | 14 | |
| ロッキー山紅斑熱 | 0 | 0 | 0 | 0 | 0 | 0 | 0 | 0 | |

全数把握対象疾患（続き）（過去5週の動き）

（患者発生数）

| 分類 | 疾病名 | 岩手県 | | | | | 累計 | 全国 | |
|-------|--------------------------|-----|----|----|----|----|----|----|-------|
| | | 35 | 36 | 37 | 38 | 39 | | 39 | 累計 |
| 五類感染症 | アメーバ赤痢 | 0 | 0 | 0 | 0 | 0 | 5 | 10 | 640 |
| | ウイルス性肝炎（A型肝炎及びE型肝炎を除く） | 0 | 0 | 0 | 0 | 0 | 1 | 1 | 171 |
| | 急性脳炎（ウエストナイル脳炎及び日本脳炎を除く） | 0 | 0 | 0 | 0 | 0 | 0 | 1 | 143 |
| | クリプトスポリジウム症 | 0 | 0 | 0 | 0 | 0 | 0 | 0 | 7 |
| | クロイツフェルト・ヤコブ病 | 0 | 0 | 0 | 1 | 0 | 3 | 1 | 113 |
| | 劇症型溶血性レンサ球菌感染症 | 0 | 0 | 0 | 0 | 0 | 1 | 1 | 93 |
| | 後天性免疫不全症候群 | 0 | 0 | 0 | 1 | 0 | 4 | 17 | 1111 |
| | ジアルジア症 | 0 | 0 | 0 | 0 | 0 | 0 | 0 | 62 |
| | 髄膜炎菌性髄膜炎 | 0 | 0 | 0 | 0 | 0 | 0 | 0 | 10 |
| | 先天性風しん症候群 | 0 | 0 | 0 | 0 | 0 | 0 | 0 | 1 |
| | 梅毒 | 0 | 0 | 0 | 0 | 0 | 3 | 5 | 614 |
| | 破傷風 | 0 | 0 | 0 | 0 | 0 | 1 | 1 | 88 |
| | バンコマイシン耐性黄色ブドウ球菌感染症 | 0 | 0 | 0 | 0 | 0 | 0 | 0 | 0 |
| | バンコマイシン耐性腸球菌感染症 | 0 | 0 | 0 | 0 | 0 | 0 | 0 | 62 |
| | 風しん | 0 | 0 | 0 | 0 | 0 | 2 | 1 | 276 |
| | 麻しん | 0 | 0 | 0 | 0 | 0 | 9 | 12 | 10810 |

今注目の感染症

腸管出血性大腸菌感染症

腸管出血性大腸菌感染症は、9月に幼稚園における集団感染が2件発生し、第39週までに160例の患者が報告されています。性別では、男性が66例、女性が94例であり、年齢層別では、0～9歳が107例、10～19歳が11例および20～29歳14例となっています。分離された大腸菌の血清群別では、O157が40例、O26が113例、その他が7例となっています。

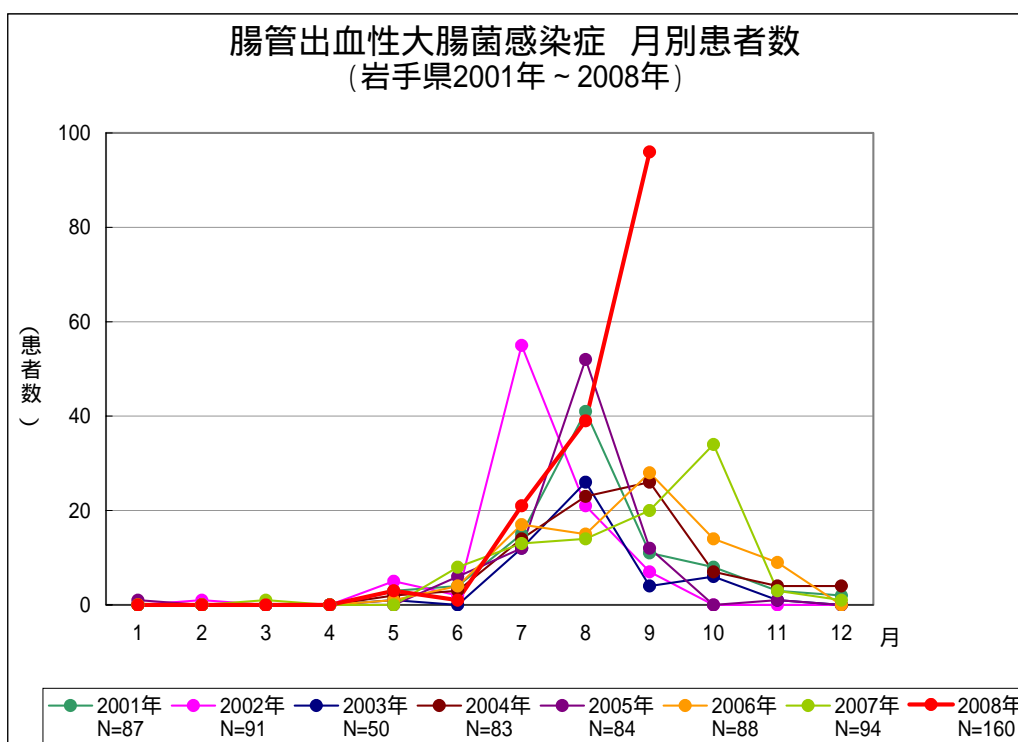

今注目の感染症（つづき）

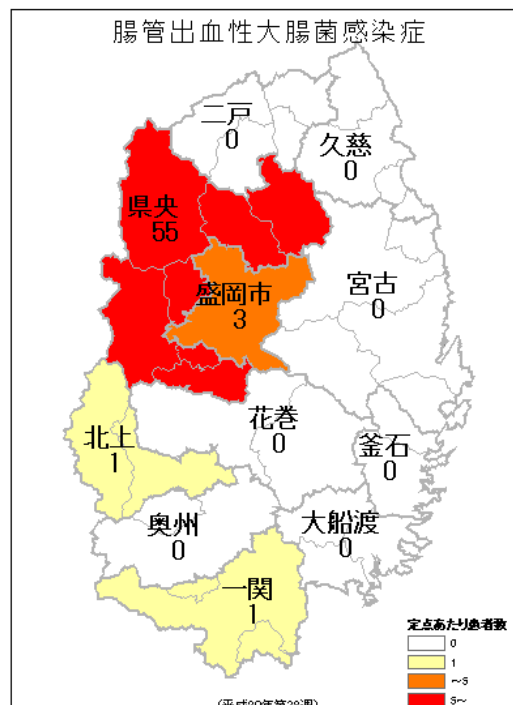
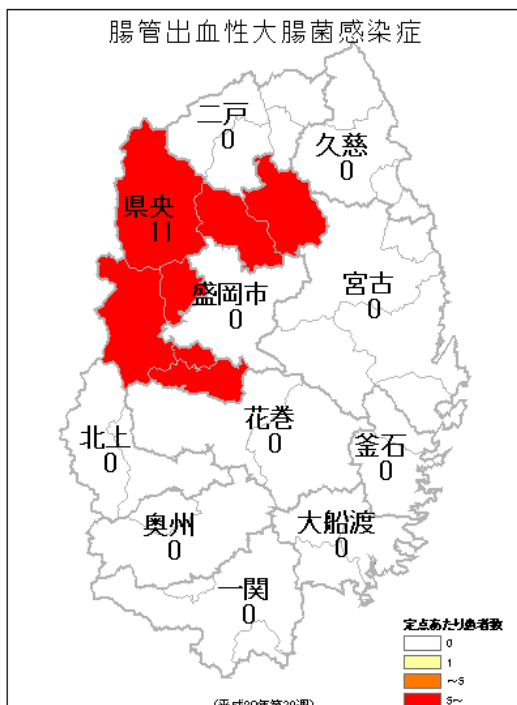
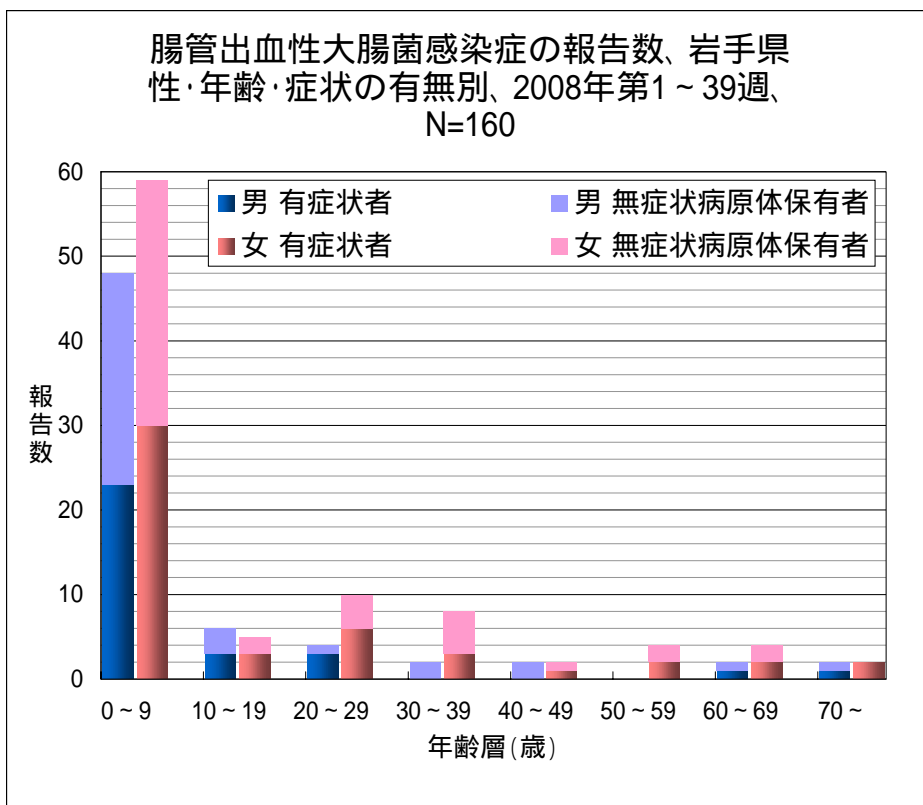

腸管出血性大腸菌感染症、地区別
左：2008年第39週、右：第38週

病原体検出情報

- ・ 感染性胃腸炎の患者の糞便から、A群コクサッキーウイルス6型を1例検出しました。
- ・ ヘルパンギーナの患者の咽頭拭い液から、A群コクサッキーウイルス4型を1例分離検出、A群コクサッキーウイルス2型を2例検出しました。
- ・ 発熱の患者の糞便から、B群コクサッキーウイルス5型を1例検出しました。
- ・ ウイルス性口内炎の患者の口腔内拭い液から、単純ヘルペスウイルス1型を1例分離検出しました。

集団感染情報

- ・ この週には集団感染の情報はありません。

医療機関からの情報

- ・ この週には医療機関からの情報はありません。

Q & A

読者の皆様からのご質問にはこの欄でお答えします。

医療機関からの情報や読者の皆様からのご質問は下記の宛先までお寄せください。
岩手県感染症情報センター（岩手県環境保健研究センター保健科学部内）
〒020-0852 岩手県盛岡市飯岡新田1-36-1
TEL:019-656-5669（直通） FAX:019-656-5667
E-mail : CC0019@pref.iwate.jp

疾病別グラフ（定点あたり患者数の推移）

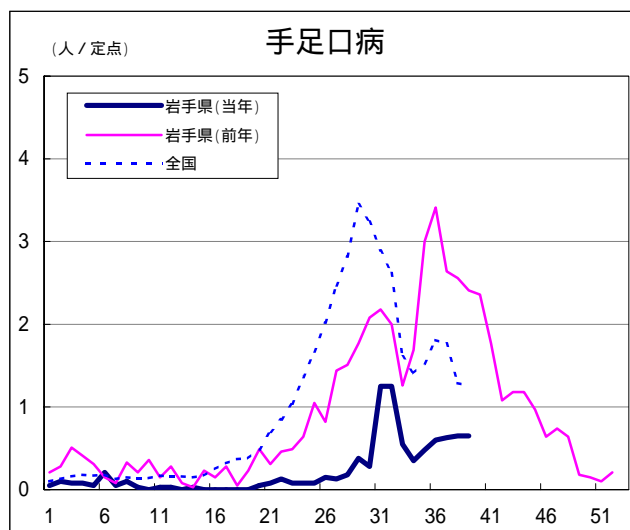
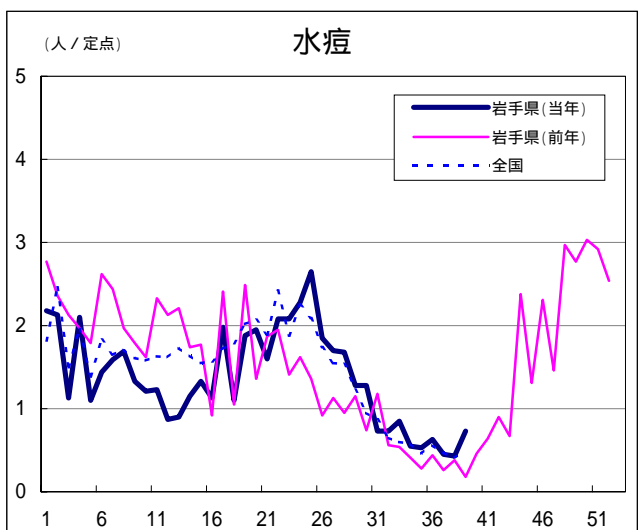
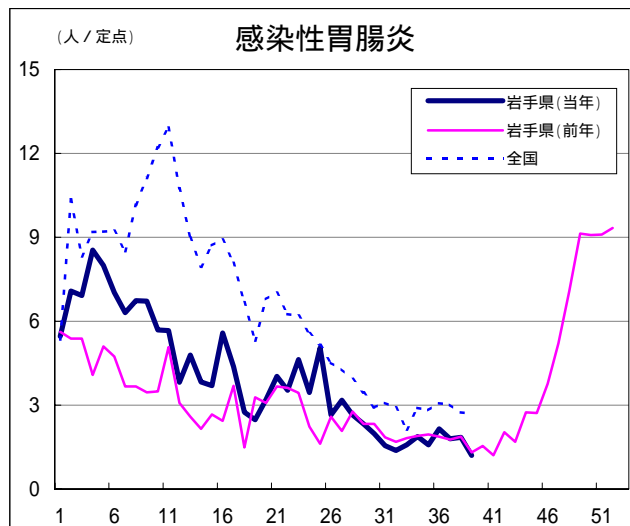
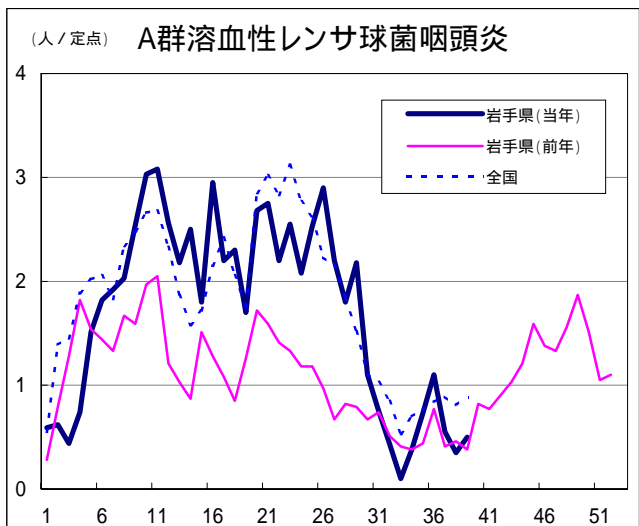
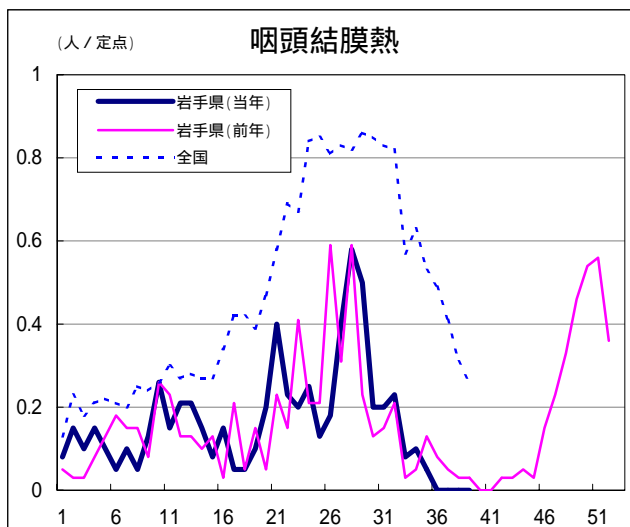
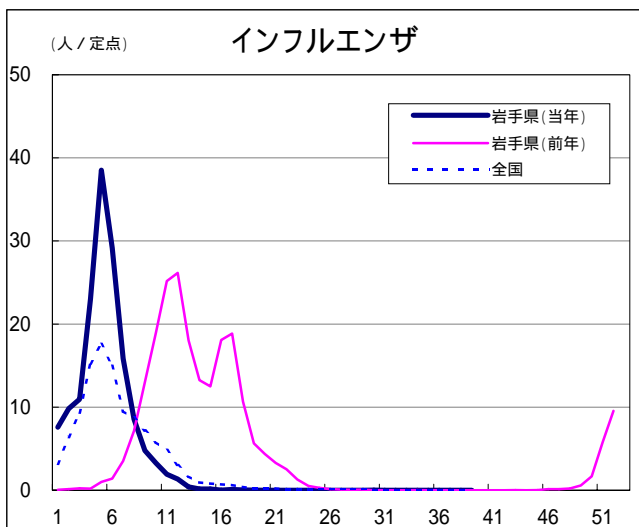

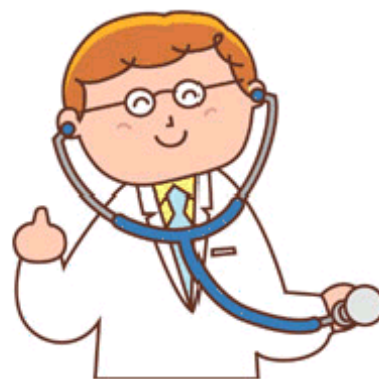
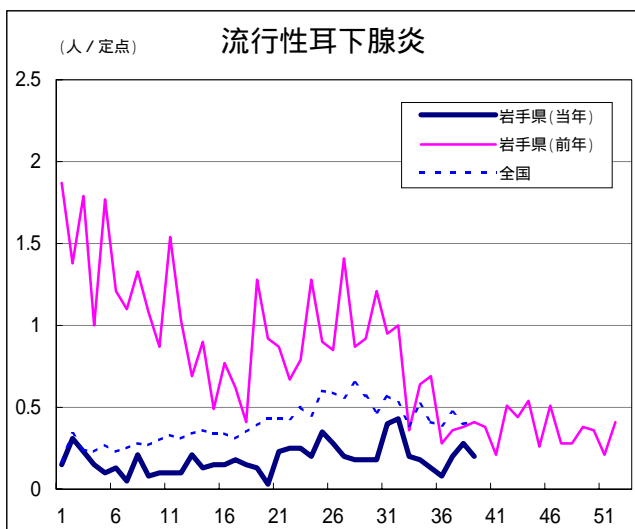
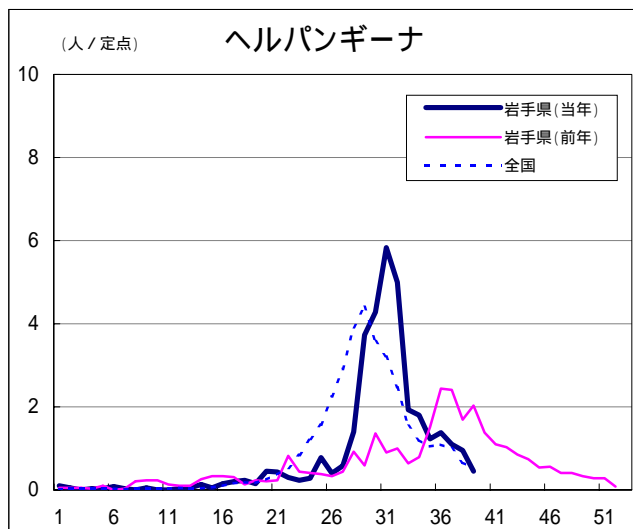
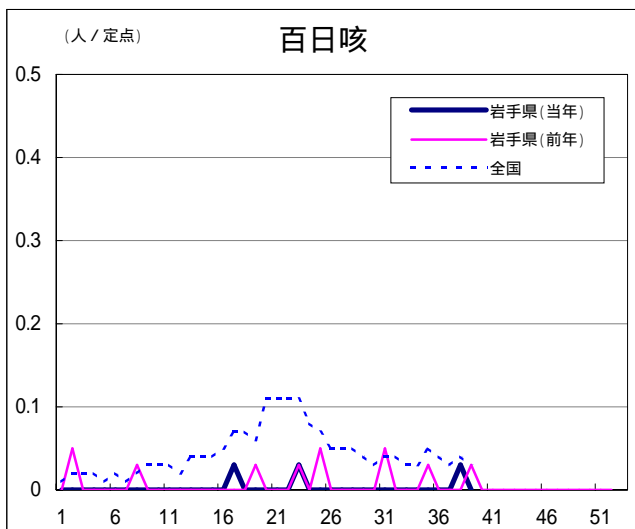
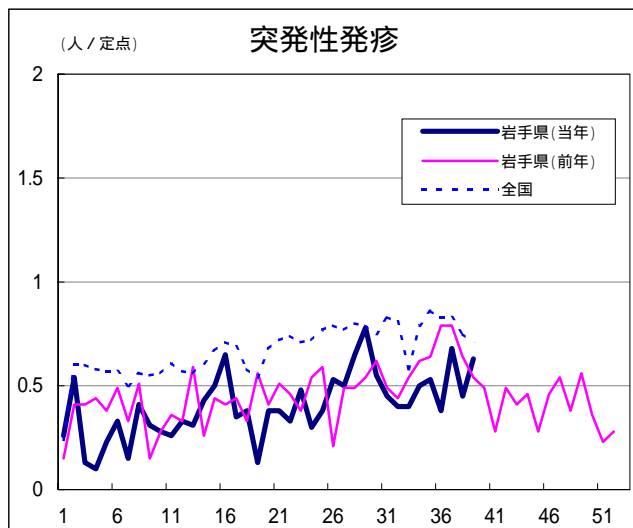
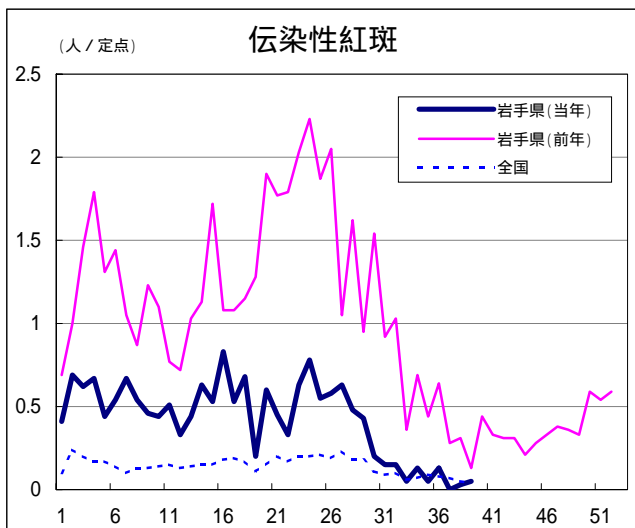

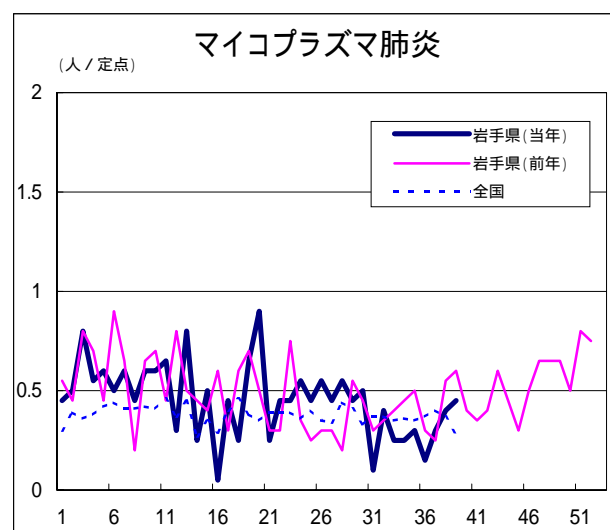
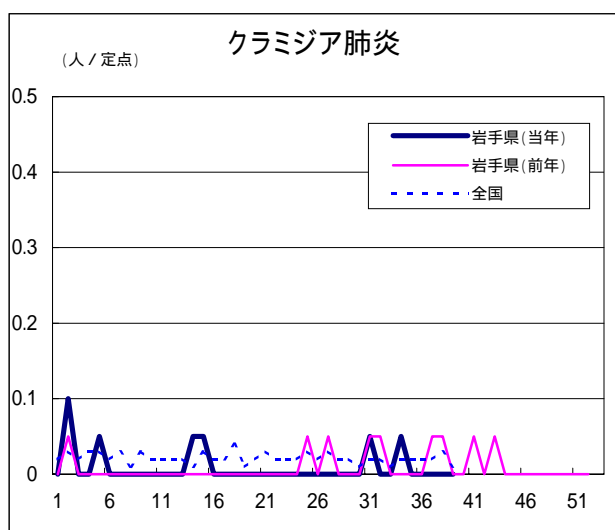
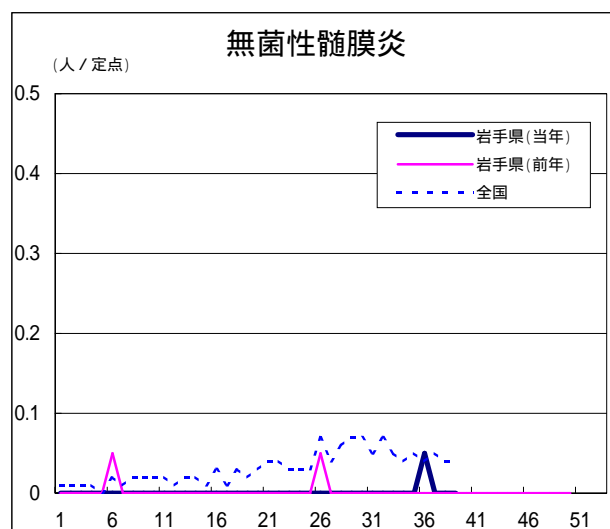
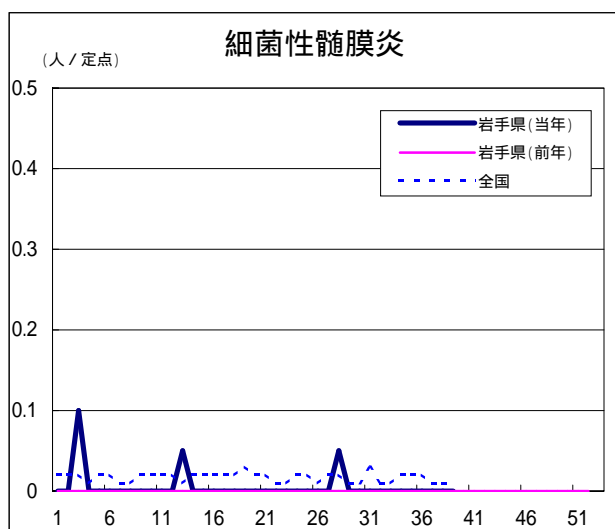
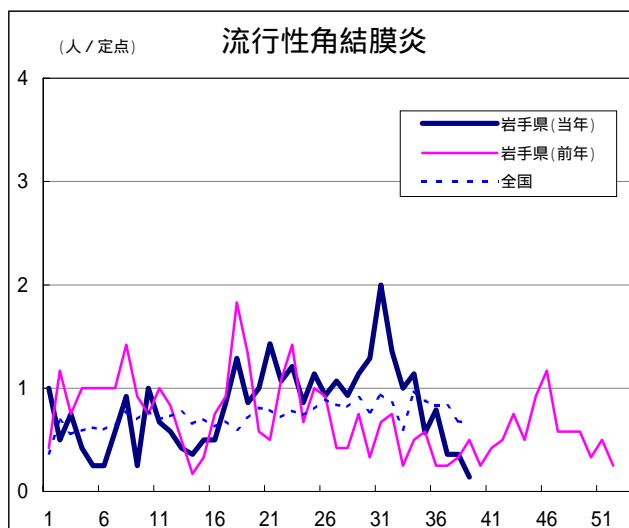
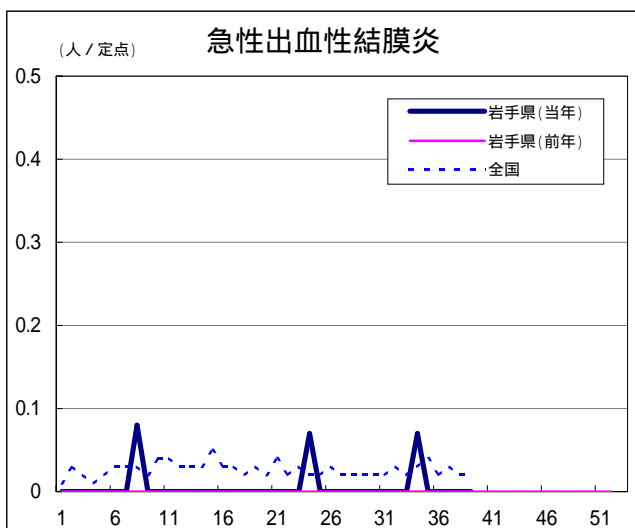

定点医療機関の数

| 地区 | 定点種別 インフル エンザ | 小児科定 点 | 眼科定点 | 基幹定点 |
|-----|---------------------|-----------|------|------|
| 岩手県 | 64 | 40 | 14 | 20 |
| 盛岡市 | 11 | 7 | 3 | 5 |
| 県央 | 7 | 5 | 2 | 0 |
| 花巻 | 7 | 4 | 1 | 3 |
| 北上 | 5 | 3 | 1 | 2 |
| 水沢 | 7 | 4 | 1 | 2 |
| 一関 | 7 | 4 | 1 | 2 |
| 大船渡 | 6 | 4 | 1 | 1 |
| 釜石 | 3 | 2 | 1 | 1 |
| 宮古 | 5 | 3 | 1 | 1 |
| 久慈 | 3 | 2 | 1 | 1 |
| 二戸 | 3 | 2 | 1 | 2 |

無料です!!

岩手の感染症情報を毎週メールでお届けする

「**岩手県感染症情報ウィークリーマガジン**」を配信しています。

配信の登録は以下のURLからお願いします。

<http://www.pref.iwate.jp/~hp1353/kansen/maimagazine.html>

岩手県感染症週報 平成20年第39週 平成20年10月3日発行

監修：岩手県感染症発生動向調査委員会

発行：岩手県環境保健研究センター

岩手県保健福祉部保健衛生課

事務局：岩手県感染症情報センター

（岩手県環境保健研究センター保健科学部内）

〒020-0852 岩手県盛岡市飯岡新田1-36-1

TEL:019-656-5669（直通） FAX:019-656-5667

E-mail：CC0019@pref.iwate.jp

URL：http://www.pref.iwate.jp/~hp1353/kansen/

<岩手県感染症情報センター>

http://www.pref.iwate.jp/~hp0360/

<岩手県保健福祉部保健衛生課>