

岩手県感染症週報

平成16年第10週（3月1日～3月7日）

岩手県結核・感染症情報センター

第10週の概要

- 1類感染症
- 2類感染症
- 3類感染症
- 4類感染症

患者発生 の報告はありま
せんでした。

5類感染症（全数把握対象疾患）

・クロイツフェルト・ヤコブ病の報告が盛岡地区
から1例ありました。弧発性の発症です。

5類感染症（定点把握対象疾患）

- ・A群溶血性レンサ球菌咽頭炎は県内各地で患者数が増加しています。この週には北上地区で患者数が警報値（定点当たり患者数4.0人）を超えたほか、盛岡、花巻、水沢、久慈、二戸地区で増加しました。北上、大船渡地区ではこの年明けから患者数が多い状態が続いています。患者は4～6歳の年齢層が最も多く、感染の予防には家庭や保育園・幼稚園などでのうがい・手洗いの励行が大切です。
- ・流行性耳下腺炎は前週まで大船渡、釜石地区で患者数が多くなっていましたが、この週にはやや落ち着いています。
- ・インフルエンザは前週よりさらに患者数が減少しています。この週までにすべての地区で注意報値（定点当たり患者数10.0人）を下回りました。
- ・感染性胃腸炎は北上、釜石地区で患者数が増えています。前週までに患者数がやや多かった盛岡、花巻地区では減少傾向にあります。

最近の注目疾患（定点あたり患者数の過去5週の動き）

（疾患によって目盛りのスケールが違うことに注意）

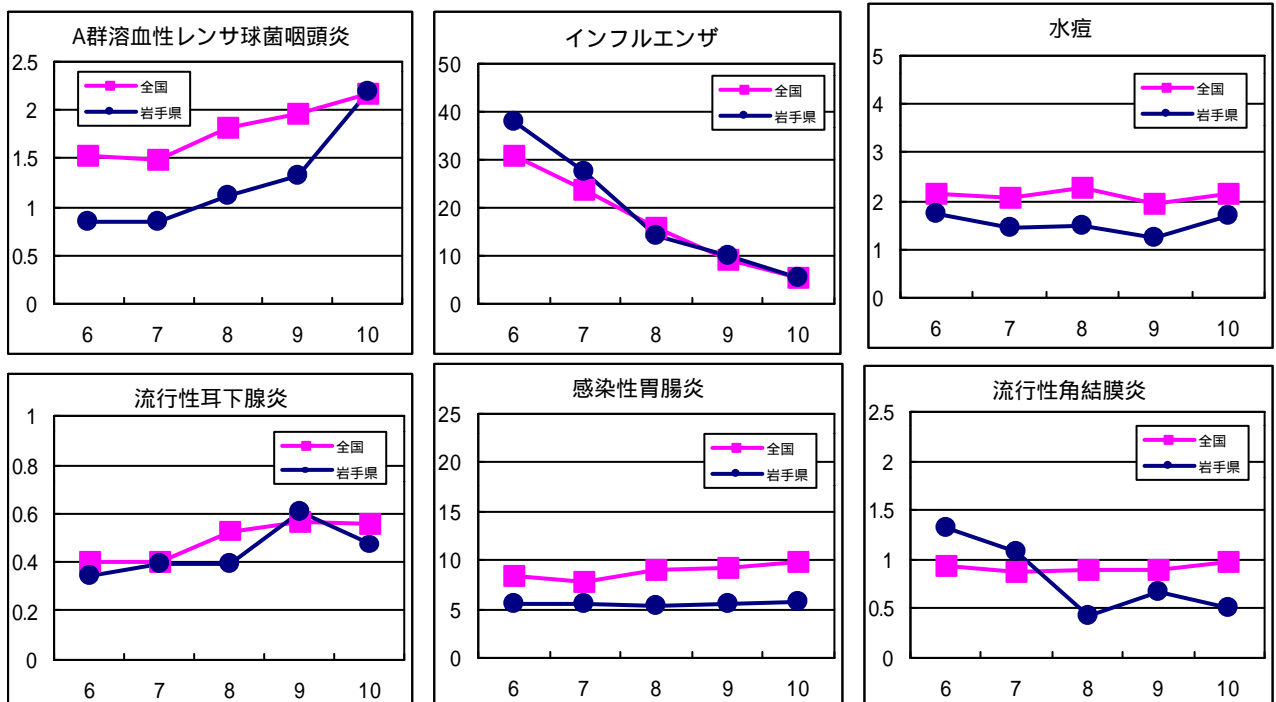

定点把握対象疾患（過去5週の動き）

（定点あたり患者数）

| 疾病名 | 地域 | 週 | | | | | 流行傾向 | |
|------------------|-----|-------|-------|-------|-------|------|------|--|
| | | 6 | 7 | 8 | 9 | 10 | | |
| インフルエンザ | 岩手県 | 37.9 | 27.5 | 14.02 | 10.19 | 5.6 | ↓ | |
| | 全国 | 30.69 | 23.87 | 15.9 | 9.36 | 5.29 | | |
| 咽頭結膜熱 | 岩手県 | 0 | 0.08 | 0 | 0.05 | 0 | → | |
| | 全国 | 0.19 | 0.17 | 0.19 | 0.2 | 0.18 | | |
| A群溶血性レンサ球菌咽頭炎 | 岩手県 | 0.84 | 0.84 | 1.11 | 1.32 | 2.18 | ↑ | |
| | 全国 | 1.53 | 1.49 | 1.81 | 1.97 | 2.17 | | |
| 感染性胃腸炎 | 岩手県 | 5.47 | 5.61 | 5.26 | 5.63 | 5.76 | → | |
| | 全国 | 8.48 | 7.71 | 9.11 | 9.28 | 9.93 | | |
| 水痘 | 岩手県 | 1.74 | 1.45 | 1.5 | 1.26 | 1.68 | → | |
| | 全国 | 2.15 | 2.05 | 2.26 | 1.94 | 2.16 | | |
| 手足口病 | 岩手県 | 0.03 | 0 | 0 | 0 | 0 | → | |
| | 全国 | 0.06 | 0.06 | 0.06 | 0.06 | 0.05 | | |
| 伝染性紅斑 | 岩手県 | 0.08 | 0.16 | 0.08 | 0.03 | 0.05 | → | |
| | 全国 | 0.28 | 0.26 | 0.26 | 0.29 | 0.31 | | |
| 突発性発疹 | 岩手県 | 0.45 | 0.53 | 0.74 | 0.61 | 0.45 | → | |
| | 全国 | 0.59 | 0.6 | 0.6 | 0.66 | 0.59 | | |
| 百日咳 | 岩手県 | 0 | 0.03 | 0 | 0 | 0 | → | |
| | 全国 | 0.01 | 0.01 | 0.01 | 0.01 | 0.01 | | |
| 風疹 | 岩手県 | 0 | 0.03 | 0 | 0 | 0 | → | |
| | 全国 | 0.02 | 0.02 | 0.04 | 0.03 | 0.04 | | |
| ヘルパンギーナ | 岩手県 | 0 | 0 | 0 | 0.03 | 0.08 | → | |
| | 全国 | 0.02 | 0.02 | 0.02 | 0.03 | 0.03 | | |
| 麻疹（成人麻疹を除く） | 岩手県 | 0 | 0 | 0 | 0 | 0 | → | |
| | 全国 | 0 | 0.01 | 0.01 | 0.01 | 0.01 | | |
| 流行性耳下腺炎 | 岩手県 | 0.34 | 0.39 | 0.39 | 0.61 | 0.47 | → | |
| | 全国 | 0.4 | 0.4 | 0.53 | 0.57 | 0.56 | | |
| 急性出血性結膜炎 | 岩手県 | 0 | 0 | 0.08 | 0 | 0 | → | |
| | 全国 | 0.03 | 0.04 | 0.04 | 0.02 | 0.03 | | |
| 流行性角結膜炎 | 岩手県 | 1.33 | 1.08 | 0.42 | 0.67 | 0.5 | → | |
| | 全国 | 0.93 | 0.88 | 0.89 | 0.89 | 0.98 | | |
| 急性脳炎（日本脳炎を除く） | 岩手県 | 0 | 0 | 0 | 0 | 0 | → | |
| | 全国 | 0 | 0 | 0 | 0 | 0 | | |
| 細菌性髄膜炎 | 岩手県 | 0 | 0 | 0 | 0 | 0 | → | |
| | 全国 | 0.01 | 0.02 | 0.02 | 0.01 | 0.02 | | |
| 無菌性髄膜炎 | 岩手県 | 0 | 0 | 0 | 0 | 0 | → | |
| | 全国 | 0 | 0.04 | 0.03 | 0.02 | 0.02 | | |
| マイコプラズマ肺炎 | 岩手県 | 0.1 | 0.3 | 0.05 | 0.1 | 0.2 | → | |
| | 全国 | 0.18 | 0.2 | 0.18 | 0.2 | 0.19 | | |
| クラミジア肺炎（オウム病を除く） | 岩手県 | 0 | 0 | 0 | 0 | 0 | → | |
| | 全国 | 0.01 | 0.01 | 0.01 | 0.01 | 0.01 | | |
| 成人麻疹 | 岩手県 | 0 | 0 | 0 | 0 | 0 | → | |
| | 全国 | 0.01 | 0 | 0 | 0 | 0 | | |

【流行傾向の見方】

- 無印 : ほとんど患者が発生していません
- : 患者が発生しています
- ↑ : 警報値を超えた地区が1～2地区あります
- ↓ : 多くの地区で警報値を超えています

| 全数把握対象疾患（過去5週の動き） | | (患者発生数) | | | | | | | |
|-------------------|-----------------|---------|---|---|---|----|----|----|-----|
| 分類 | 疾病名 | 岩手県 | | | | | 全国 | | |
| | | (週) 6 | 7 | 8 | 9 | 10 | 累計 | 10 | 累計 |
| 一類 感染症 | エボラ出血熱 | 0 | 0 | 0 | 0 | 0 | 0 | 0 | 0 |
| | クリミア・コンゴ出血熱 | 0 | 0 | 0 | 0 | 0 | 0 | 0 | 0 |
| | ペスト | 0 | 0 | 0 | 0 | 0 | 0 | 0 | 0 |
| | マールブルグ病 | 0 | 0 | 0 | 0 | 0 | 0 | 0 | 0 |
| | ラッサ熱 | 0 | 0 | 0 | 0 | 0 | 0 | 0 | 0 |
| 二類 感染症 | コレラ | 0 | 0 | 0 | 0 | 0 | 0 | 0 | 5 |
| | 細菌性赤痢 | 0 | 0 | 0 | 0 | 0 | 0 | 8 | 58 |
| | 腸チフス | 0 | 0 | 0 | 0 | 0 | 0 | 0 | 1 |
| | パラチフス | 0 | 0 | 0 | 0 | 0 | 0 | 0 | 3 |
| | 急性灰白髄炎 | 0 | 0 | 0 | 0 | 0 | 0 | 0 | 0 |
| ジフテリア | 0 | 0 | 0 | 0 | 0 | 0 | 0 | 0 | |
| 三類 | 腸管出血性大腸菌感染症 | 0 | 0 | 0 | 0 | 0 | 0 | 3 | 62 |
| 四類 感染症 | アメーバ赤痢 | 0 | 0 | 0 | 0 | 0 | 0 | 3 | 90 |
| | エキノкокクス症 | 0 | 0 | 0 | 0 | 0 | 0 | 1 | 9 |
| | 黄熱 | 0 | 0 | 0 | 0 | 0 | 0 | 0 | 0 |
| | オウム病 | 0 | 0 | 0 | 0 | 0 | 0 | 0 | 5 |
| | 回帰熱 | 0 | 0 | 0 | 0 | 0 | 0 | 0 | 0 |
| | 急性ウイルス性肝炎 | 0 | 0 | 0 | 0 | 0 | 0 | 2 | 43 |
| | Q熱 | 0 | 0 | 0 | 0 | 0 | 0 | 2 | 3 |
| | 狂犬病 | 0 | 0 | 0 | 0 | 0 | 0 | 0 | 0 |
| | クリプトスポリジウム症 | 0 | 0 | 0 | 0 | 0 | 0 | 0 | 1 |
| | クロイツフェルト・ヤコブ病 | 0 | 0 | 0 | 0 | 1 | 1 | 3 | 30 |
| | 劇症型溶血性レンサ球菌感染症 | 0 | 0 | 0 | 0 | 0 | 0 | 1 | 12 |
| | 後天性免疫不全症候群 | 0 | 0 | 0 | 0 | 0 | 0 | 7 | 151 |
| | コクシジオイデス症 | 0 | 0 | 0 | 0 | 0 | 0 | 0 | 1 |
| | ジアルジア症 | 0 | 0 | 0 | 0 | 0 | 0 | 0 | 11 |
| | 腎症候性出血熱 | 0 | 0 | 0 | 0 | 0 | 0 | 0 | 0 |
| | 髄膜炎菌性髄膜炎 | 0 | 0 | 0 | 0 | 0 | 0 | 0 | 5 |
| | 先天性風疹症候群 | 0 | 0 | 0 | 0 | 0 | 0 | 1 | 2 |
| | 炭疽 | 0 | 0 | 0 | 0 | 0 | 0 | 0 | 0 |
| | ツツガムシ病 | 0 | 0 | 0 | 0 | 0 | 0 | 0 | 43 |
| | デング熱 | 0 | 0 | 0 | 0 | 0 | 0 | 0 | 2 |
| | 日本紅斑熱 | 0 | 0 | 0 | 0 | 0 | 0 | 0 | 0 |
| | 日本脳炎 | 0 | 0 | 0 | 0 | 0 | 0 | 0 | 0 |
| | 乳児ボツリヌス症 | 0 | 0 | 0 | 0 | 0 | 0 | 0 | 0 |
| | 梅毒 | 0 | 0 | 0 | 0 | 0 | 0 | 6 | 83 |
| | 破傷風 | 0 | 0 | 0 | 0 | 0 | 0 | 1 | 7 |
| | バンコマイシン耐性腸球菌感染症 | 0 | 0 | 0 | 0 | 0 | 0 | 1 | 7 |
| | ハンタウイルス肺症候群 | 0 | 0 | 0 | 0 | 0 | 0 | 0 | 0 |
| Bウイルス病 | 0 | 0 | 0 | 0 | 0 | 0 | 0 | 0 | |
| ブルセラ症 | 0 | 0 | 0 | 0 | 0 | 0 | 0 | 0 | |
| 発疹チフス | 0 | 0 | 0 | 0 | 0 | 0 | 0 | 0 | |
| マラリア | 0 | 0 | 0 | 0 | 0 | 0 | 3 | 9 | |
| ライム病 | 0 | 0 | 0 | 0 | 0 | 0 | 0 | 0 | |
| レジオネラ症 | 0 | 0 | 0 | 0 | 0 | 0 | 1 | 18 | |
| ウエストナイル熱 | 0 | 0 | 0 | 0 | 0 | 0 | 0 | 0 | |

昨年11月5日に感染症法が改正されたことに伴い、調査対象疾患が一部改正されましたが、本週報では当面の間、改正前の分類による情報をお届けしております。
できるだけ早い時期に、新しい分類による情報をお届けするよう準備していますので、ご了承ください。

今注目の感染症

インフルエンザ

今シーズンのインフルエンザの流行は、ほぼ終息に向かうものと思われます。

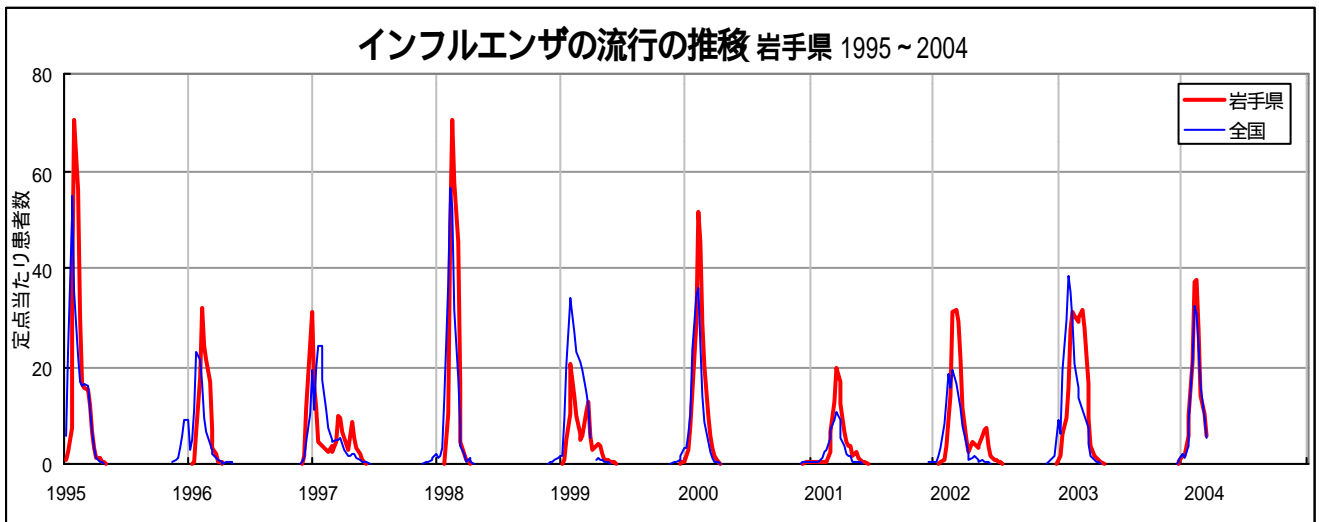
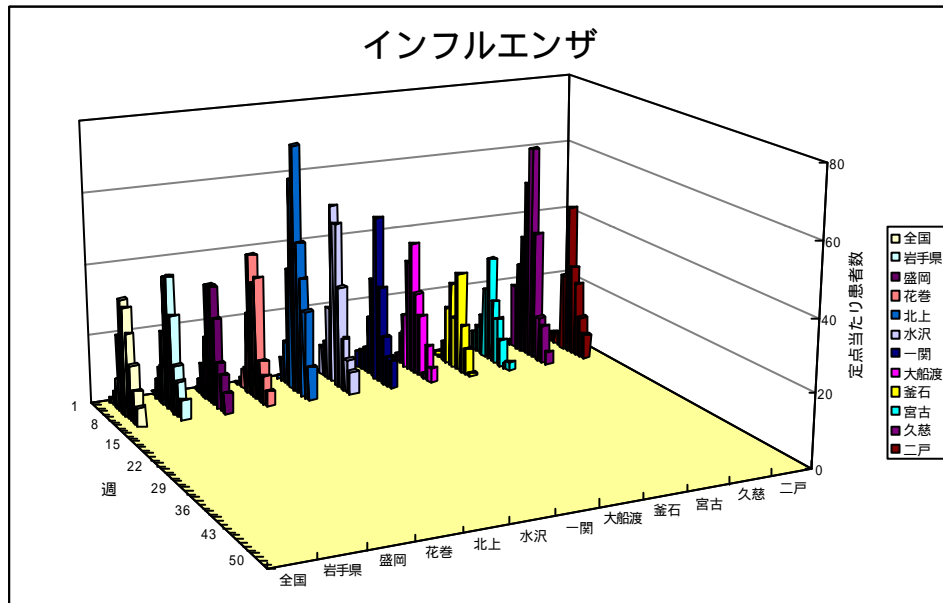
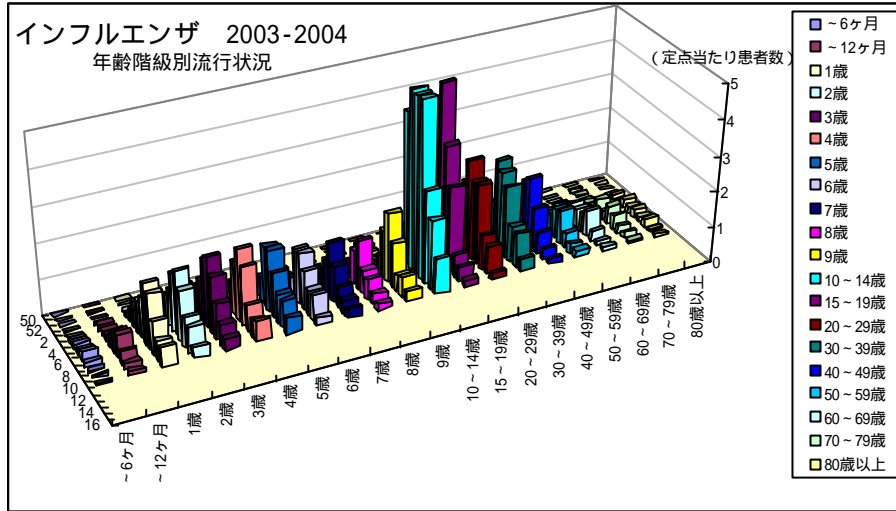

病原体検出情報

- ・インフルエンザの患者の咽頭拭い液からA香港型インフルエンザウイルスを5例分離検出しました。
- ・感染性胃腸炎の患者の糞便からノロウイルス遺伝子型IIを1例検出しました。
- ・咽頭炎の患者の咽頭拭い液から単純ヘルペスウイルス1型を1例分離検出しました。

集団感染情報

この週には集団感染の情報はありません。

医療機関からの情報

盛岡地区の医療機関（小児科）から

- ・インフルエンザ迅速診断キットでB型陽性の患者がでています。
- ・保育園で発生したインフルエンザ患者から迅速キットでB型が検出されました。

Q & A

読者の皆様からのご質問にはこの欄でお答えします。

医療機関からの情報や読者の皆様からのご質問は下記宛先までお寄せください。
岩手県結核・感染症情報センター（岩手県環境保健研究センター保健科学部内）
〒020-0852 岩手県盛岡市飯岡新田1-36-1
TEL:019-656-5669（直通） FAX:019-656-5667
E-mail : CC0019@pref.iwate.jp

疾病別グラフ（定点あたり患者数の推移）

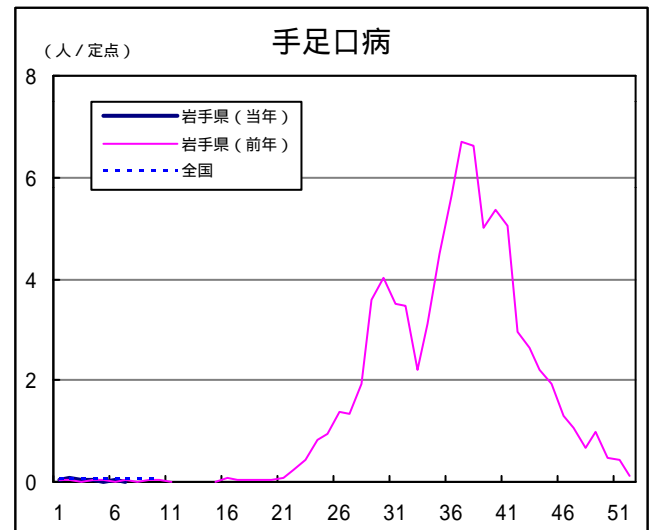
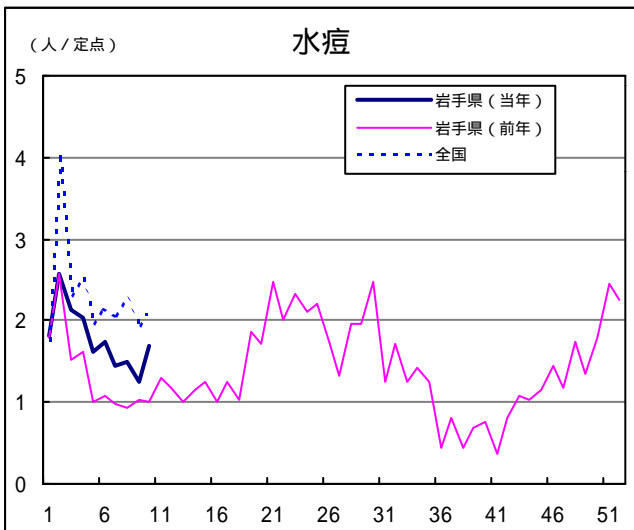
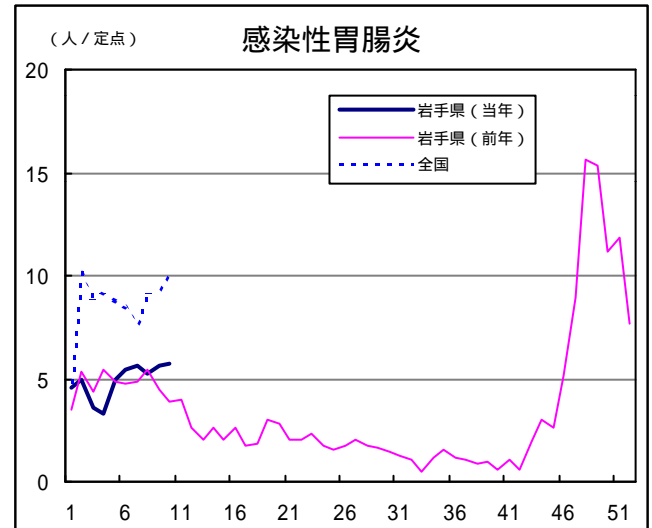
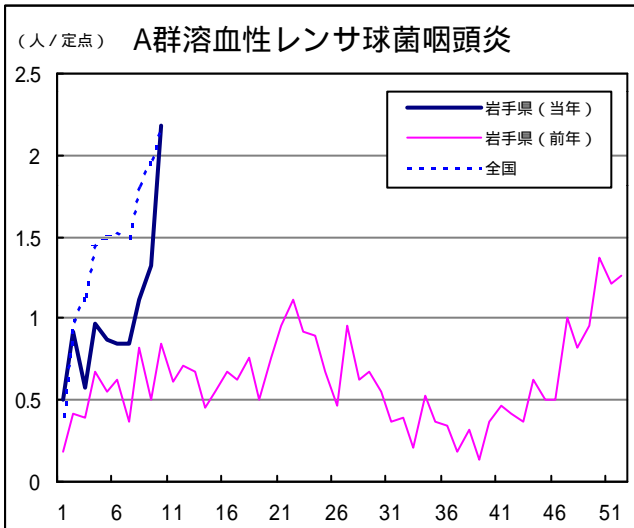
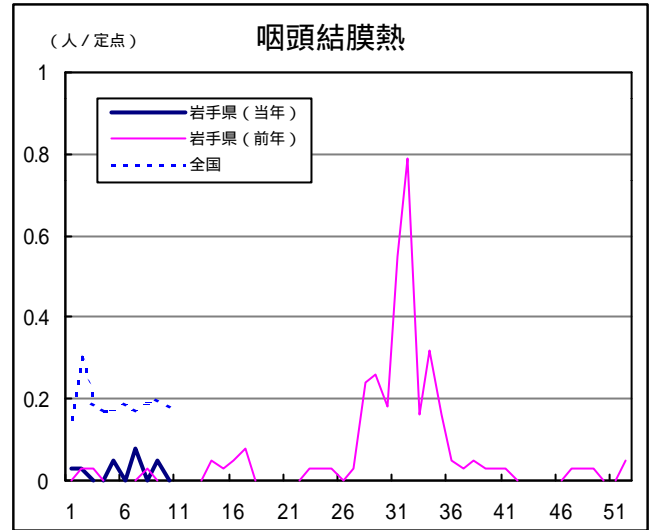
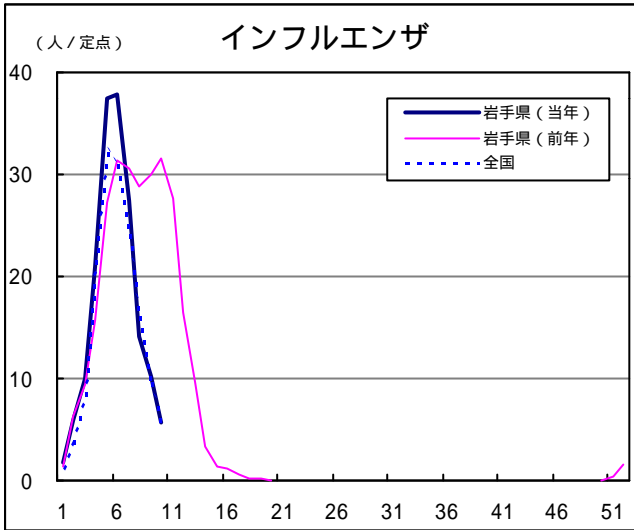

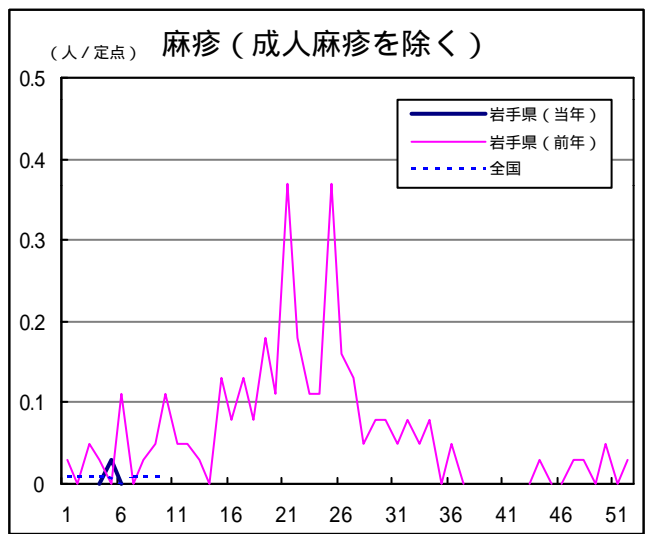
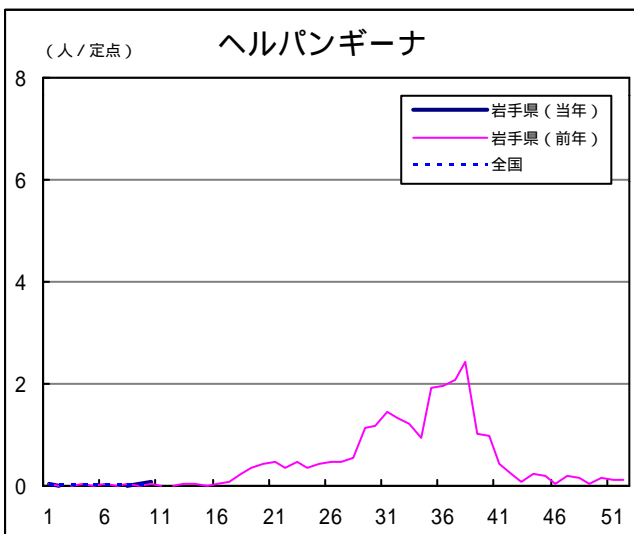
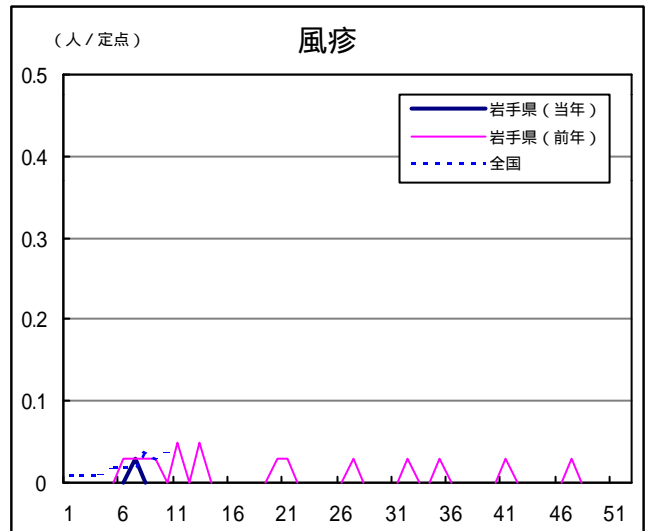
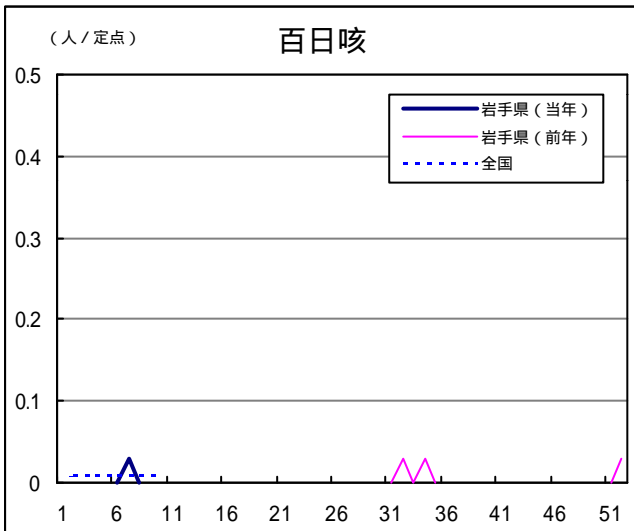
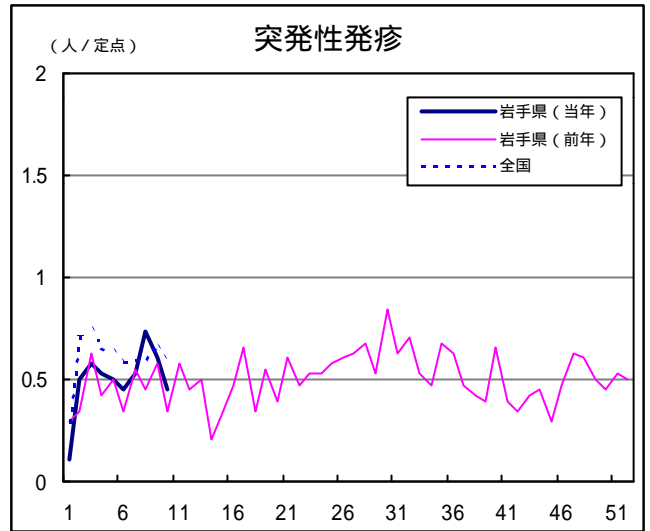
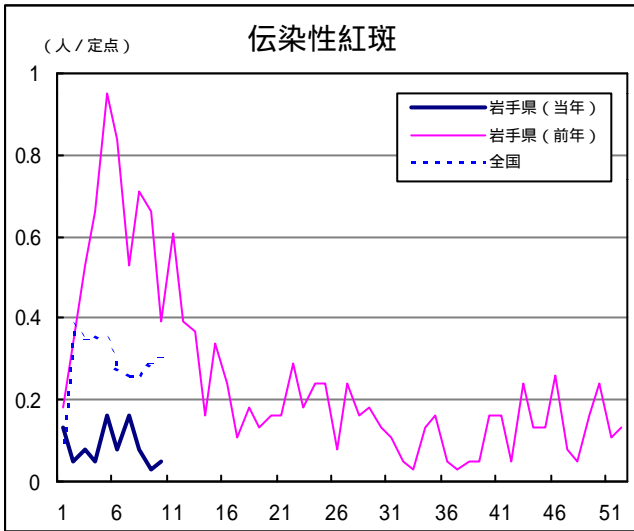

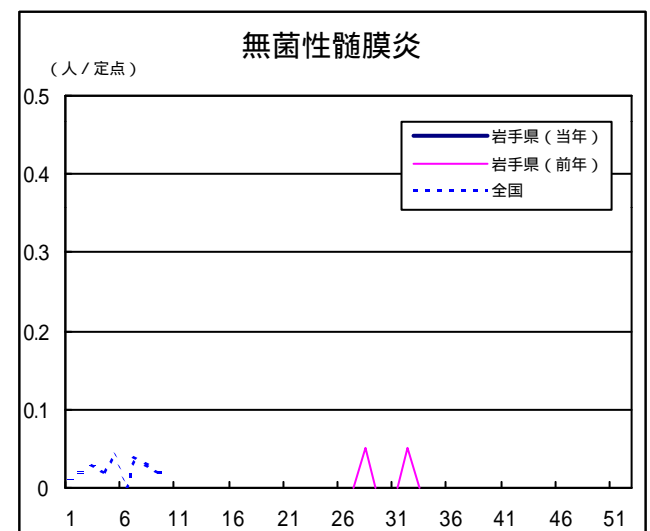
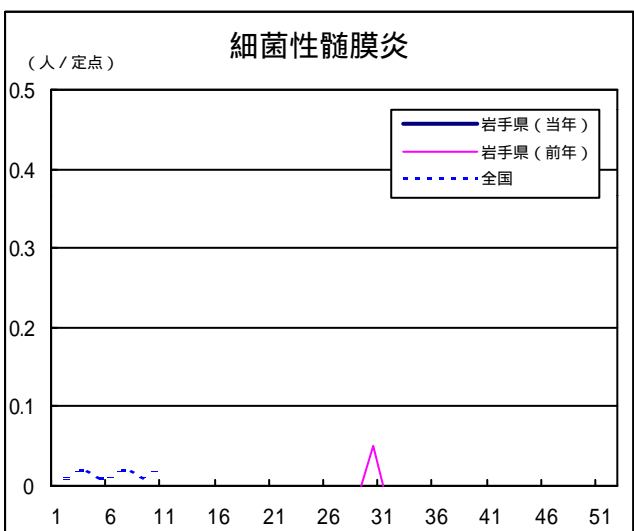
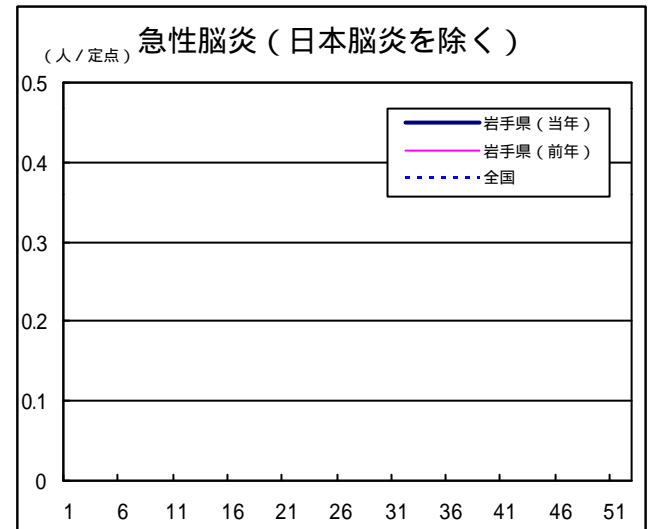
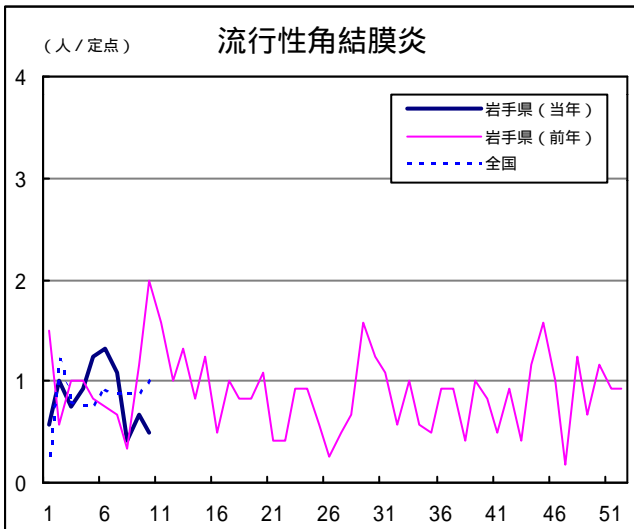
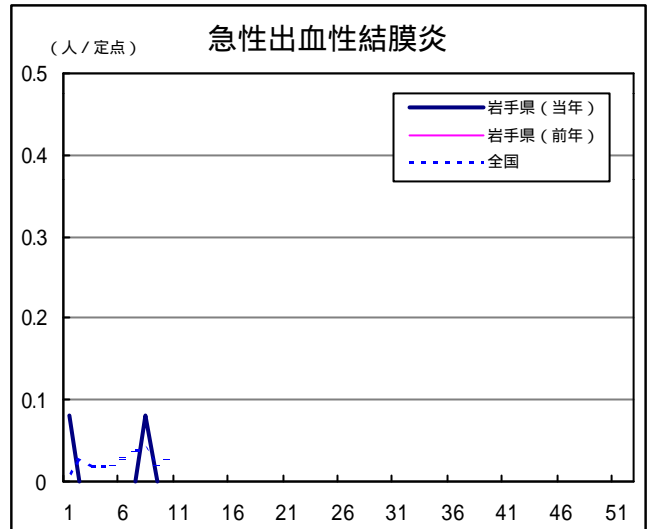
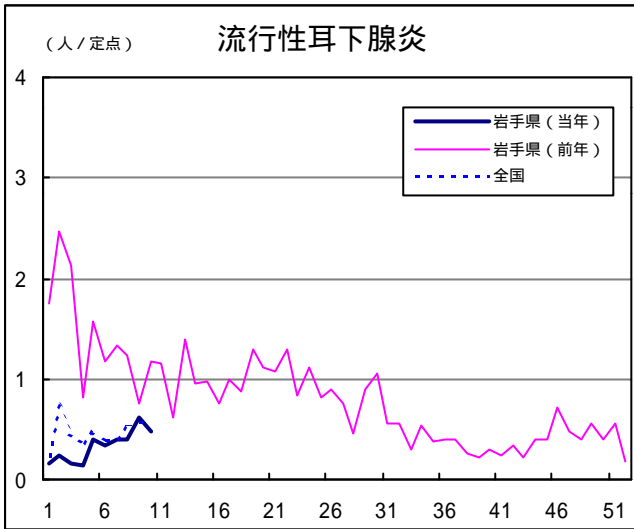

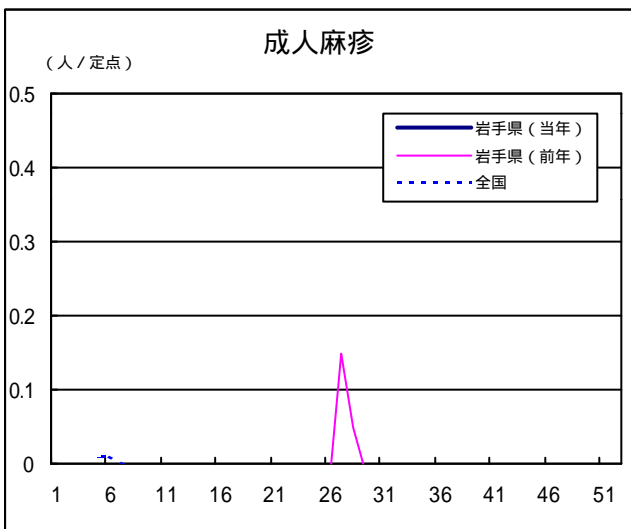
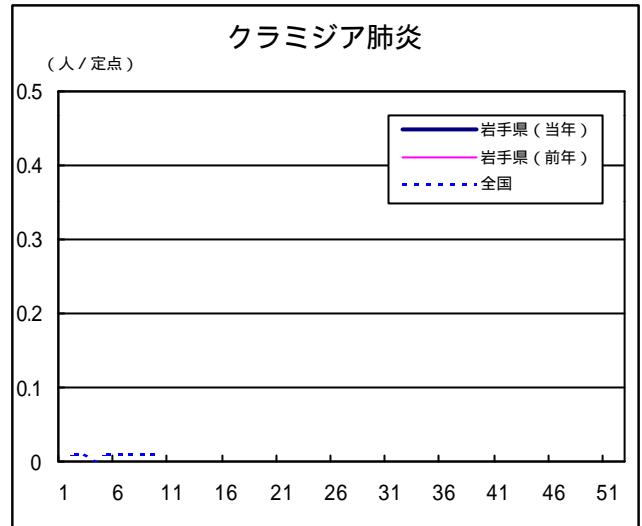
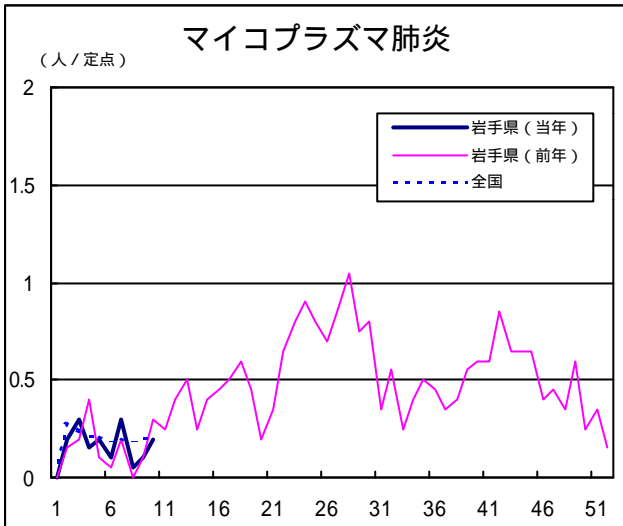

定点医療機関の数

| 地区 | インフルエンザ | 小児科定点 | 眼科定点 | 基幹定点 |
|-----|---------|-------|------|------|
| 岩手県 | 62 | 38 | 12 | 20 |
| 盛岡 | 17 | 11 | 3 | 5 |
| 花巻 | 5 | 3 | 1 | 2 |
| 北上 | 5 | 3 | 1 | 2 |
| 水沢 | 7 | 4 | 1 | 2 |
| 一関 | 7 | 4 | 1 | 2 |
| 大船渡 | 5 | 3 | 1 | 1 |
| 釜石 | 5 | 3 | 1 | 2 |
| 宮古 | 5 | 3 | 1 | 1 |
| 久慈 | 3 | 2 | 1 | 1 |
| 二戸 | 3 | 2 | 1 | 2 |

岩手の感染症情報を毎週メールでお届けする
「岩手県感染症情報ウィークリーマガジン」を配信しています。
 配信の登録は以下のURLからお願いします。
<http://www.pref.iwate.jp/~hp1353/kansen/mailmagazine.html>

岩手県感染症週報 平成16年第10週 平成16年3月12日発行
 監修：岩手県結核・感染症発生動向調査委員会
 発行：岩手県環境保健研究センター
 岩手県保健福祉部保健衛生課
 事務局：岩手県結核・感染症情報センター
 (岩手県環境保健研究センター保健科学部内)
 〒020-0852 岩手県盛岡市飯岡新田1-36-1
 TEL:019-656-5669 (直通) FAX:019-656-5667
 E-mail: CC0019@pref.iwate.jp
 URL: <http://www.pref.iwate.jp/~hp1353/kansen/>
 <岩手県結核・感染症情報センター>
<http://www.pref.iwate.jp/~hp0360/>
 <岩手県保健福祉部保健衛生課>