

土砂災害防止に関する基礎調査(土石流)

表紙 概況,位置図

自然現象の種類	土石流
溪流番号	J022107
水系名	久慈川
河川名	戸呂町川
溪流名	高成沢(6)
所在地	久慈市山形町戸呂町第7地割
調査機関	県北広域振興局土木部

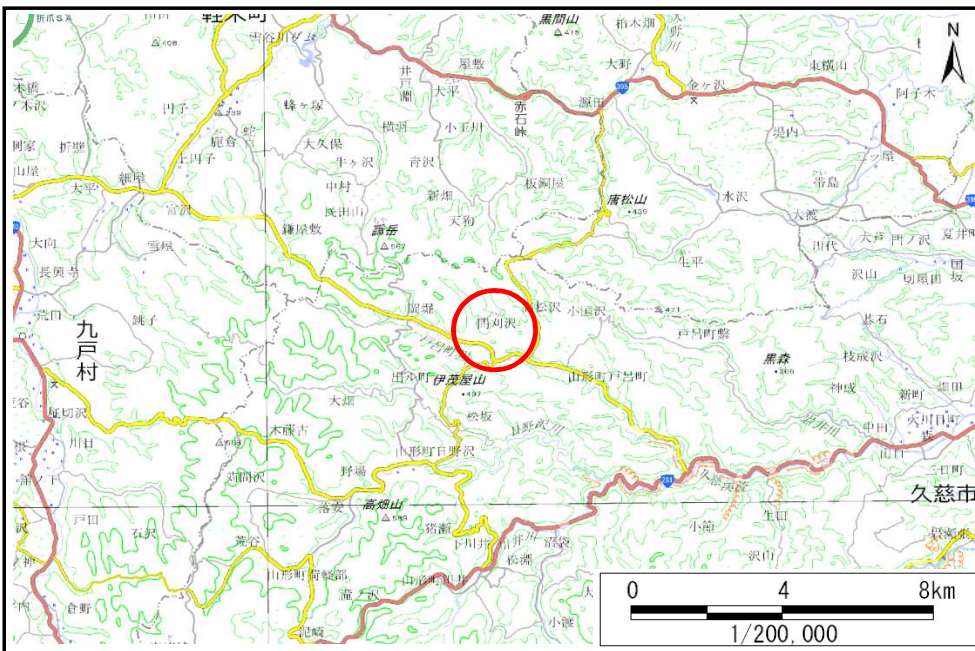

概況図(S=1:200,000)

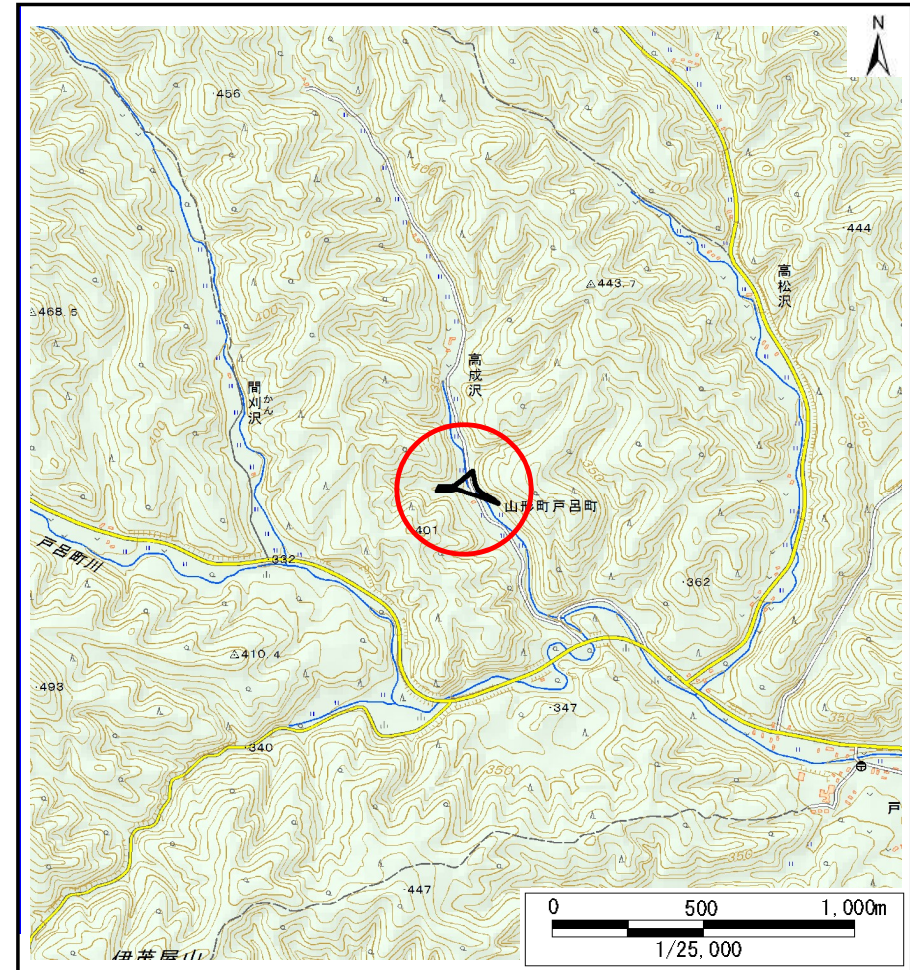

位置図(S=1:25,000)

国土地理院の数値地図200000(地図画像)『八戸』及び数値地図25000(地図画像)『戸呂町』を掲載

土石流区域調査

様式3-1 危害のおそれのある土地、著しい危害のおそれのある土地の設定図

調査年度 平成29年度

溪流の位置 溪流番号 J022107 溪流名 高成沢(6) 所在地 久慈市山形町戸呂町第7地割

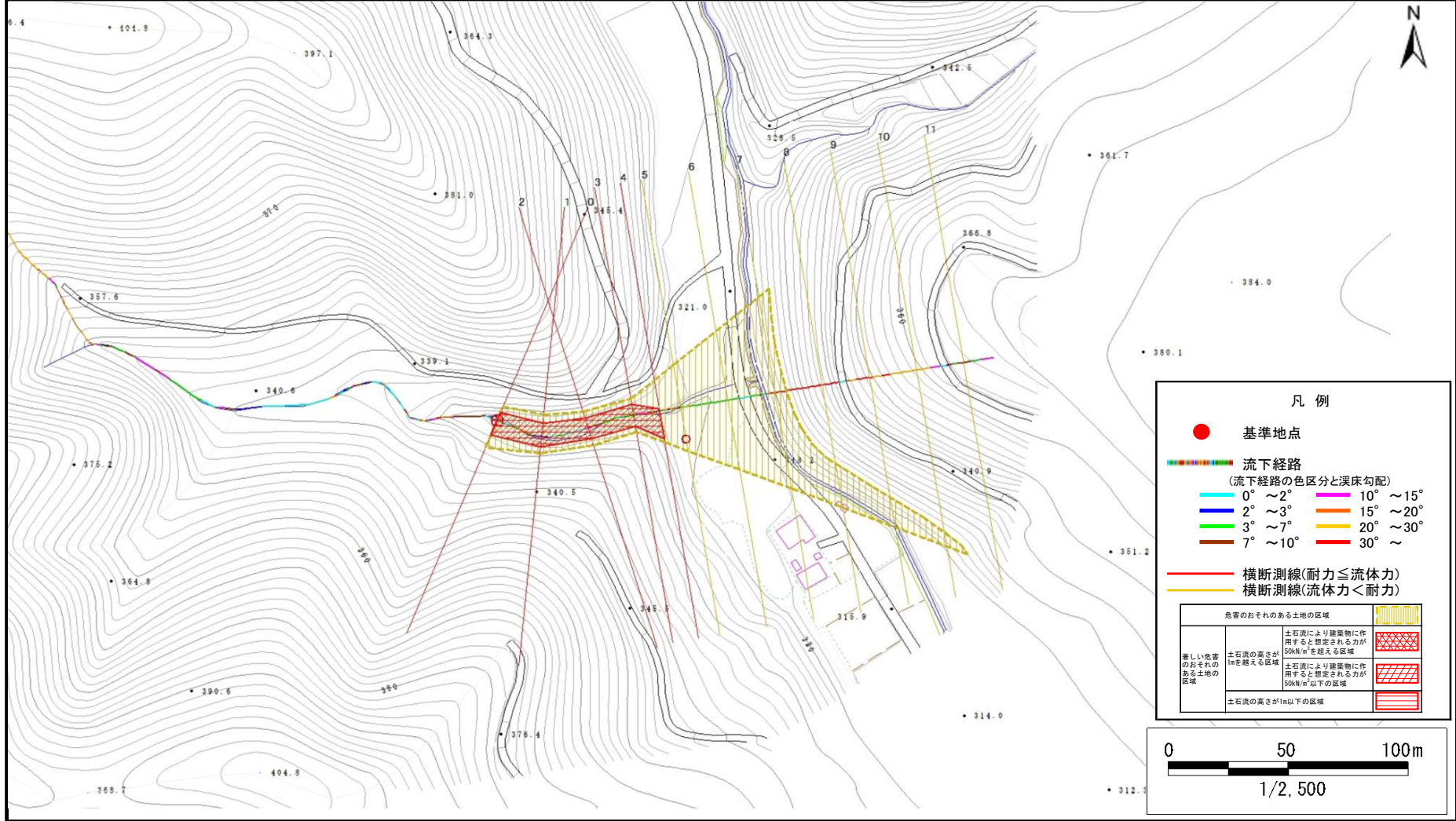

土石流区域調査書

様式3-2 建築物に作用すると想定される衝撃に関する事項

調査年度	平成29年度
------	--------

溪流の位置	溪流番号	J022107	溪流名	高成沢(6)	所在地	久慈市山形町戸呂町第7地割
-------	------	---------	-----	--------	-----	---------------

横断測線番号	土石流の高さh(m)	土石流の流体力Fd(kN/m ²)	建築物の耐力P2(kN/m ²)	横断測線番号	土石流の高さh(m)	土石流の流体力Fd(kN/m ²)	建築物の耐力P2(kN/m ²)
No.0	1.18	25.72	6.75				
No.1	1.20	21.77	6.68				
No.2	1.29	21.41	6.33				
No.3	1.28	20.53	6.38				
No.4	1.05	14.54	7.34				
No.5	0.67	8.24	10.66				
No.6	0.67	8.20	10.66				
No.7	0.67	8.01	10.64				
No.8	0.00	0.00	0.00				
No.9	0.00	0.00	0.00				
No.10	0.00	0.00	0.00				
No.11	0.00	0.00	0.00				